手術顕微鏡用バランシングスタンド

Mitaka

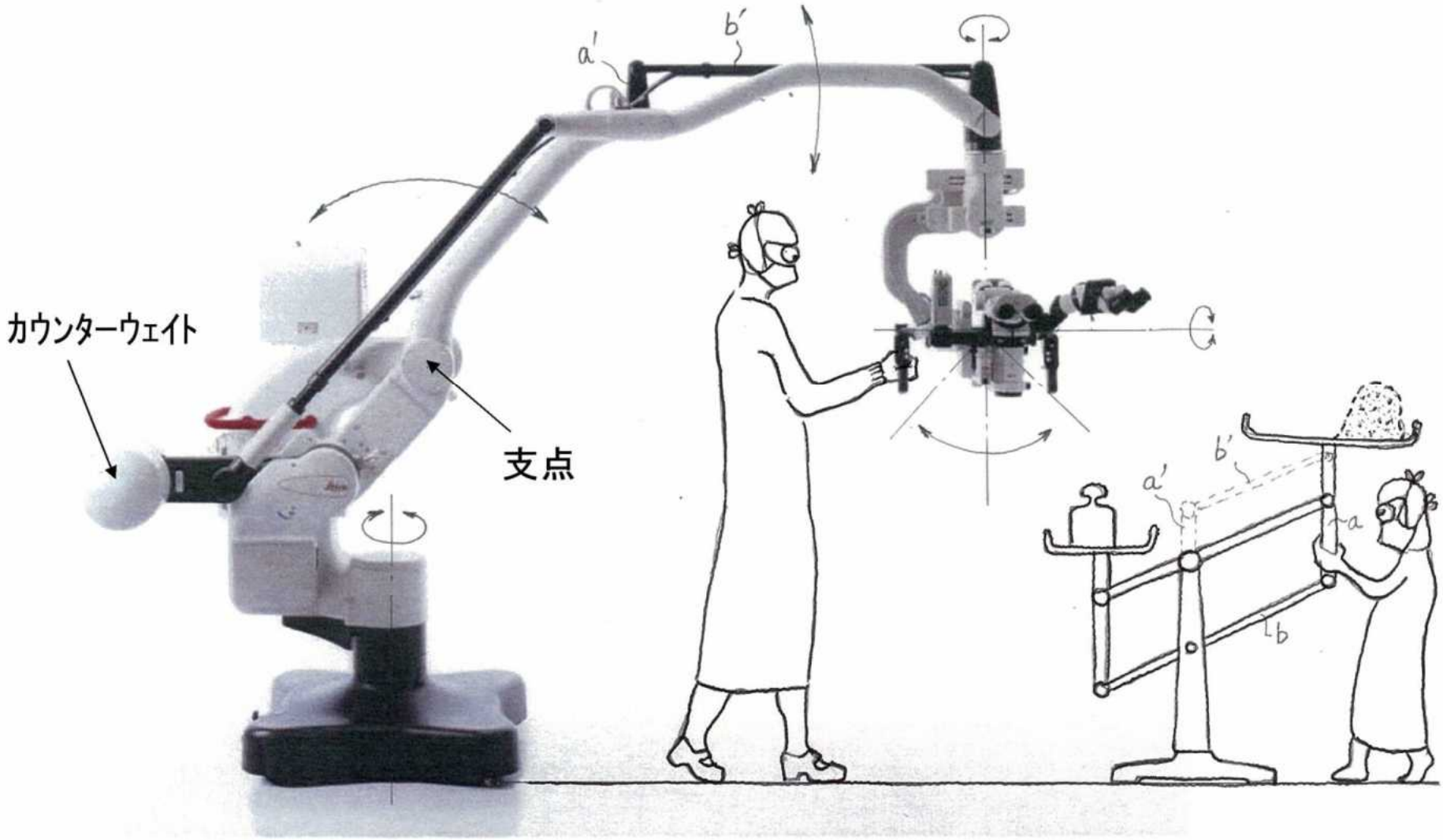

アメリカ市場　約50%を達成

月に約20台の

手術用ﾊﾞﾗﾝｼﾝｸﾞｽﾀﾝﾄﾞを出荷

2003年･2005年

ドイツ　ミュンヘンに於ける特許裁判

大企業の異義申し立てに2度とも勝利

医療現場はここまで来た

蛍光顕微鏡による

脳腫瘍切除術

写真提供：東京医科大学脳神経外科

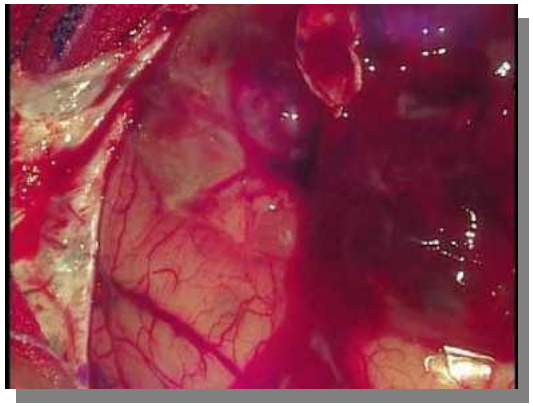

通常の観察画像

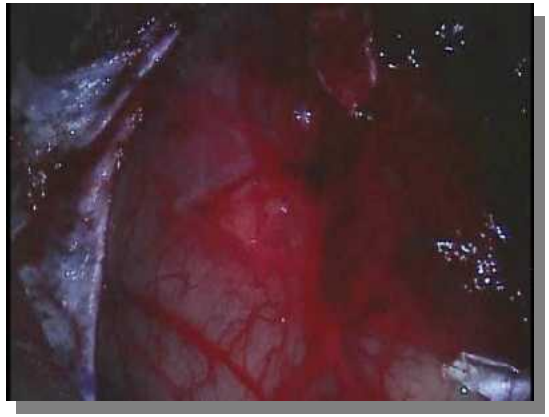

LED光源による明視野観察画像

ﾀﾗﾎﾟﾛﾌｨﾝﾅﾄﾘｳﾑ・蛍光観察画像