施設敷地緊急事態（１０条）における防護措置方針（案）

美浜3号機

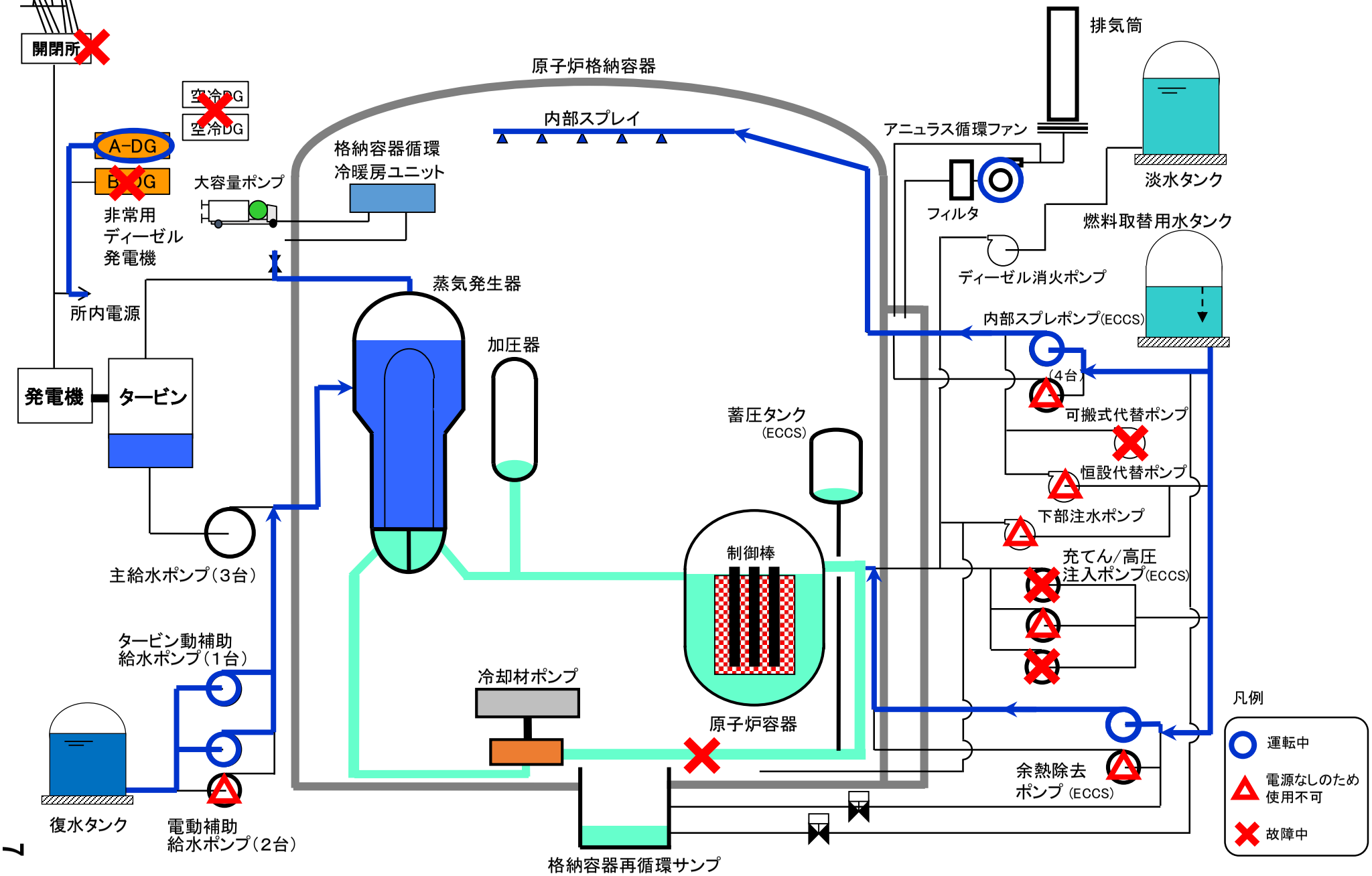
開閉所
空冷DG
空冷DG
A-DG
B-DG
非常用
ディーゼル
発電機
大容量ポンプ
所内電源
発電機
タービン
原子炉格納容器
内部スプレイ
格納容器循環
冷暖房ユニット
蒸気発生器
加圧器
蓄圧タンク
(ECCS)
制御棒
原子炉容器
冷却材ポンプ
格納容器再循環サンプ
主給水ポンプ(3台)
タービン動補助
給水ポンプ(1台)
復水タンク
電動補助
給水ポンプ(2台)
排気筒
アニュラス循環ファン
フィルタ
淡水タンク
燃料取替用水タンク
ディーゼル消火ポンプ
内部スプレポンプ(ECCS)
(4台)
可搬式代替ポンプ
恒設代替ポンプ
下部注水ポンプ
充てん/高圧
注入ポンプ(ECCS)
余熱除去
ポンプ (ECCS)
凡例
運転中
電源なしのため
使用不可
故障中