

個々の患者の能力に応じた薬の管理方法

患者の残存能力を考慮すること。
過剰な服薬支援は能力を落とす場合もある。

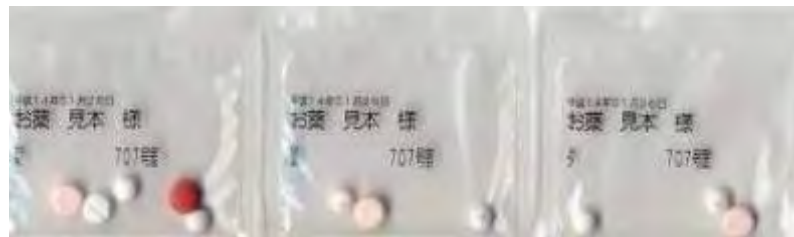

一包化



箱に仕切りを入れて
手製のケース作成
1包化されていても
中身が判る情報

ピルケース



インスリンの
針

投薬カレンダー

かかりつけ薬剤師・薬局の推進

ポスター

日本薬剤師会
JAPANESE PHARMACEUTICAL ASSOCIATION

決めよう、1つの薬局を探そう、信頼できる「かかりつけ薬剤師」を!

かかりつけ薬剤師・薬局を活用するための、3つのキーワード。

決めよう!

みだんから利用する薬局を、「かかりつけ薬局」として1つ決めておきましょう。

あなたが使用する薬を1つの薬局で管理することで、複数の医療機関から同じ薬が処方されたり、相互作用が起きるのを防ぎます。

探そう!

薬や健康に関して、なんでも相談できる「かかりつけ薬剤師」を探しましょう。

薬のことはもちろん、薬に関する相談なども応じます。

活用しよう!

「かかりつけ薬剤師・薬局」をご活用ください。

「かかりつけ薬剤師・薬局」は、あなたの健康をサポートします!

チラシ (表裏)

日本薬剤師会
JAPANESE PHARMACEUTICAL ASSOCIATION

決めよう、1つの薬局を探そう、信頼できる「かかりつけ薬剤師」を!

かかりつけ薬剤師・薬局を活用するための、3つのキーワード。

決めよう!

みだんから利用する薬局を、「かかりつけ薬局」として1つ決めておきましょう。

あなたが使用する薬を1つの薬局で管理することで、複数の医療機関から同じ薬が処方されたり、相互作用が起きるのを防ぎます。

探そう!

薬や健康に関して、なんでも相談できる「かかりつけ薬剤師」を探しましょう。

薬のことはもちろん、薬に関する相談なども応じます。

活用しよう!

「かかりつけ薬剤師・薬局」をご活用ください。

「かかりつけ薬剤師」は、

- 薬を安全・安心に使用していただくため、処方薬や市販薬など、あなたが使用されている薬の情報を一元的に把握し、薬の重複や飲み合わせのほか、薬が効いているか、副作用がないかなどを継続的に確認します。
- 薬の飲み残しや飲み忘れなどを起こさないように患者さんをサポートします。
- 在宅で療養中の方にも、ご自宅などにお伺いし、薬に関するサポートやアドバイスをいたします。
- 市販薬などをお求めの際も、症状に適した商品を一掃にお探しします。
- 休日・夜間でもご相談に応じます。

下記のチェックリストのうち当てはまるものにチェックを入れてください。このリーフレットを次回薬局に行かれる際にお持ちになり、薬剤師にお渡しください。

「かかりつけ薬剤師」に相談したい。

「かかりつけ薬剤師」を探しています。

私の「かかりつけ薬剤師」になってください。

薬剤師様宛

ライフステージにおける患者と薬剤師・薬局のかかわり(イメージ)



急性疾患

急性疾患

慢性疾患

ADL低下

かかりつけ薬剤師・薬局による継続的な関わり

患者が抱える課題

成長に応じた投与量 アレルギーの心配 薬がうまく飲めない 誤飲、飲み忘れの 対応がわからない	家族の心配 いろんな薬剤師と同じ 話をするのは面倒 前に副作用が出た薬 と同じでないか不安 同じ効き目なら安い 薬が良い	服用後の体調変化が 気になる 症状がないと飲み忘 れる 普段の生活と薬の関 係について知りたい 副作用かなと思ったら すぐ相談したい	薬の数が増える 薬が余る 疾患の悪化による、より作用 の強い薬への処方変更 薬が重複していないかわからない 代謝・排泄能力の低下による効果・副作用の変化	薬が飲みづらい 飲み忘れが多くなる 薬への理解が難しくなる 緩和ケアをうけたい 家でも注射薬が必要
--	--	---	---	---

専門医・専門医療機関



かかりつけ医



入院医療機関



訪問看護師、ケアマネ等



自宅等



多職種連携

残薬・副作用の共有 受診勧奨 薬剤に係る提案、疑義照会 入退院時の情報共有 訪問看護師、ケアマネ等との連携

処方監査、薬学的管理・指導等を通じ、薬物療法の有効性・安全性向上に貢献

薬学的管理・指導

投与量、回数等の確認 飲みやすさの改善 閉局時の電話相談	食品やOTC医薬品との 相互作用の確認 後発医薬品の推奨	多剤服用の適正化 残薬の適正化 薬の重複・相互作用の防止 服薬アドヒアランスの確保	ハイリスク薬への注意 副作用等の問題の早期発見 服用期間中の電話等でのフォロー	家族等への情報提供 在宅薬剤管理 無菌調剤 緊急時対応
------------------------------------	------------------------------------	--	---	--------------------------------------

検診等の受診勧奨、健康相談



薬剤師・薬局のかかわり

地域包括ケアシステムの中での薬局・薬剤師

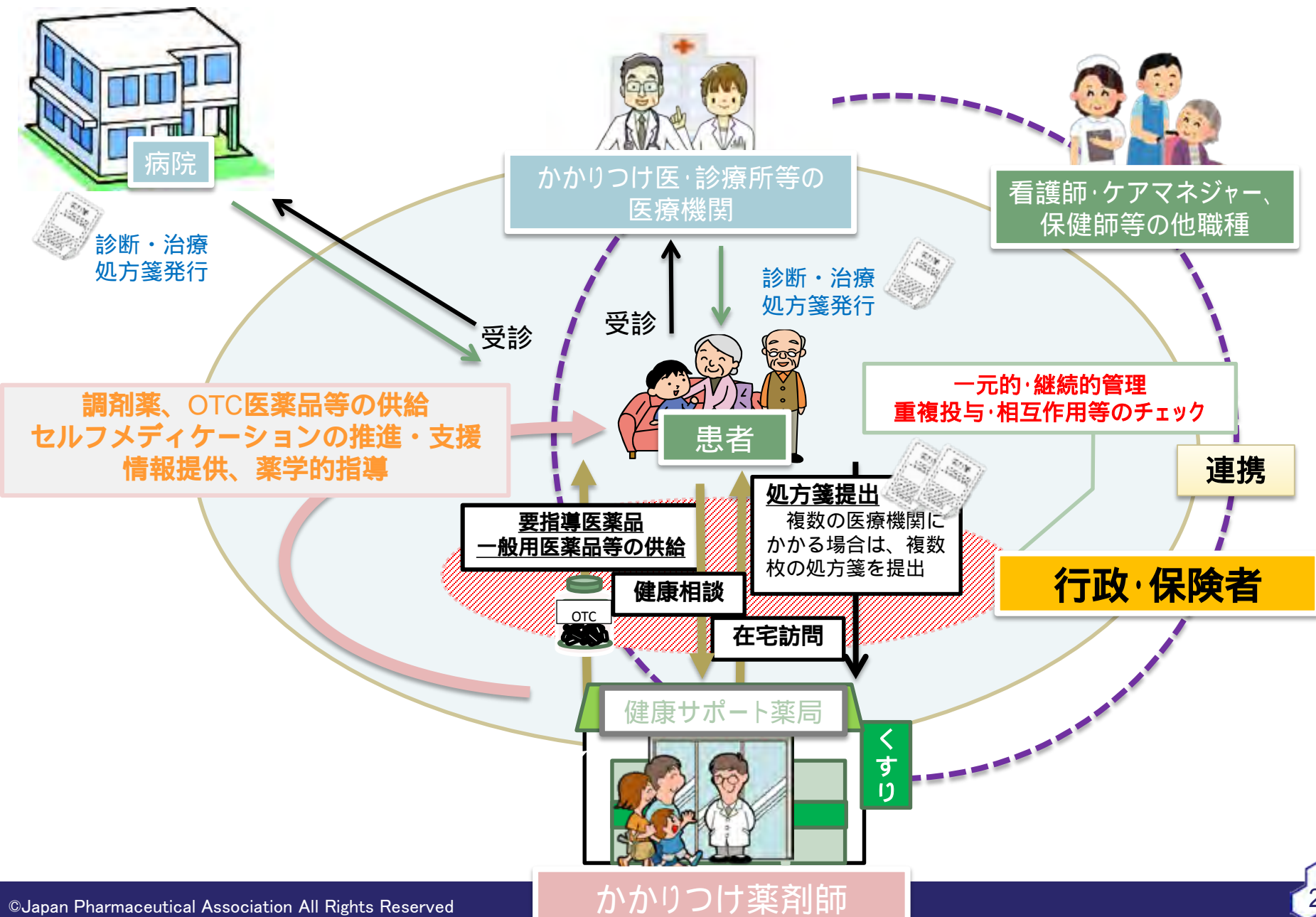

患者情報の共有

- 地域医療連携ネットワーク
(電子版お薬手帳含む)
- 全国保健医療情報ネットワーク
- 多職種との連携ツール
 - 退院時カンファレンス
 - 緊急時カンファレンス等



医療資源の乏しい地域(過疎地等)における薬剤師の活動事例

稚内市 ● の医療機関
(冬季など、患者が通院困難な場合には
処方箋を患者宅へ郵送)

遠別町の医療機関には該当診療科がない

処方箋



患者情報、調剤
情報等の提供



遠別町またはその近隣の患者

処方箋



- ・薬局の薬剤師が患者状態を把握
- ・患者が直接薬局を訪問、もしくは薬剤師が患者を訪問し、服薬指導および薬剤交付

遠別町 ● の薬局
(町内に1軒)



遠別町
人口: 2,768人(平成29年3月現在)
面積: 590.9km²
医療資源: 町立国保病院ほか
 歯科医院1軒
 薬局1軒
冬季: 積雪量130cm

遠隔服薬指導について

薬剤師による対面での服薬指導義務の特例(平成28年9月施行)

<対象患者、条件> 国家戦略特区内
離島、へき地に居住
遠隔診療が行われている患者
対面での服薬指導ができない患者
テレビ電話による服薬指導(遠隔服薬指導)が可能



- ・対面による服薬指導が原則
- ・対面指導が困難なケースの実態把握
- ・現状の課題や問題点などの把握、分析
- ・課題や問題点を踏まえた検証の実施、将来的な普及・推進を踏まえた見極め