資 料 5

最近の沖縄経済の動向

2010年6月17日

日本銀行

水口 毅

1．全国と沖縄の業況判断DI推移

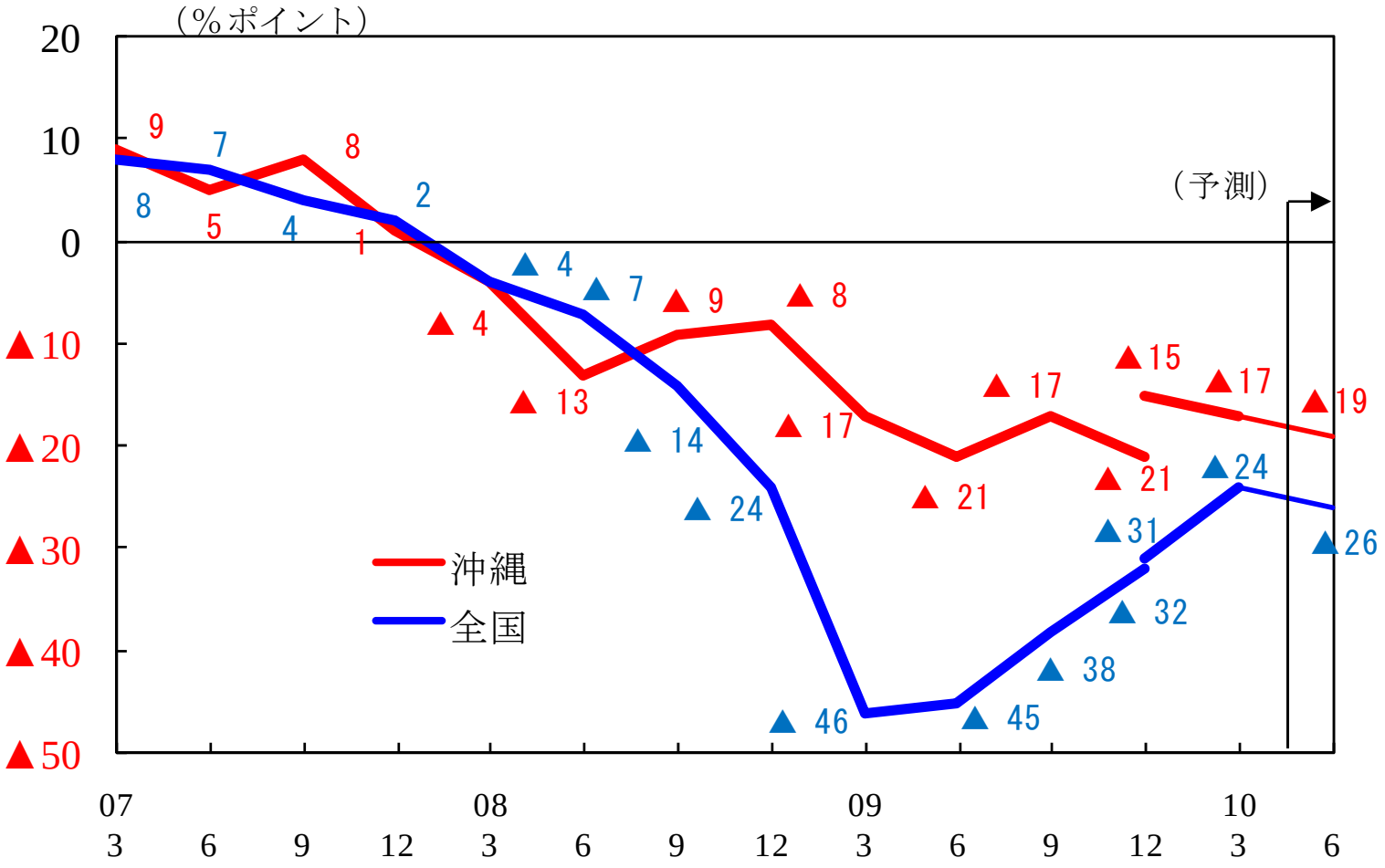

（資料）日本銀行「全国企業短期経済観測調査」、日本銀行那覇支店「県内企業短期経済観測調査」

・前頁のグラフは、３月調査結果までを反映している。
７月１日に次の調査結果を公表予定。

・３月調査までの結果をみると、全国で昨年春以降改善傾向が続いているが、沖縄では昨年秋→冬、冬→春と、２期連続で悪化している。このような動きをしたのは、全国で沖縄だけ。全国と沖縄の違いは、産業構造の違いによる。

・全国の改善は、時間差を伴いながらも沖縄に波及するのではないか、と考えられる。

・その主たる「経路」は、「観光」になると思われ、客数や客室稼働率の動きに注目したい。

・「個人消費」は、新車と家電への政策効果が続いている。夏以降に百貨店などの売上げ改善がみられるかどうか、要注目。

・「建設」関係は、公共事業の削減などマイナスの要因が多い。

・「雇用」関連では、少なくとも現在までのところ県外からの求人の回復の遅れが目立つ。

観光

大きくとらえると・・・

沖縄県への入域観光客数は、2008年まで順調に伸びてきたが、
2009年に減少、2010年入り後は回復の傾向
「2009年」（緑の線）は、「2006年」とほぼ同じレベル
「2010年1-5月」（赤の線）は、「2007年1-5月」とほぼ同じレベル

年間計

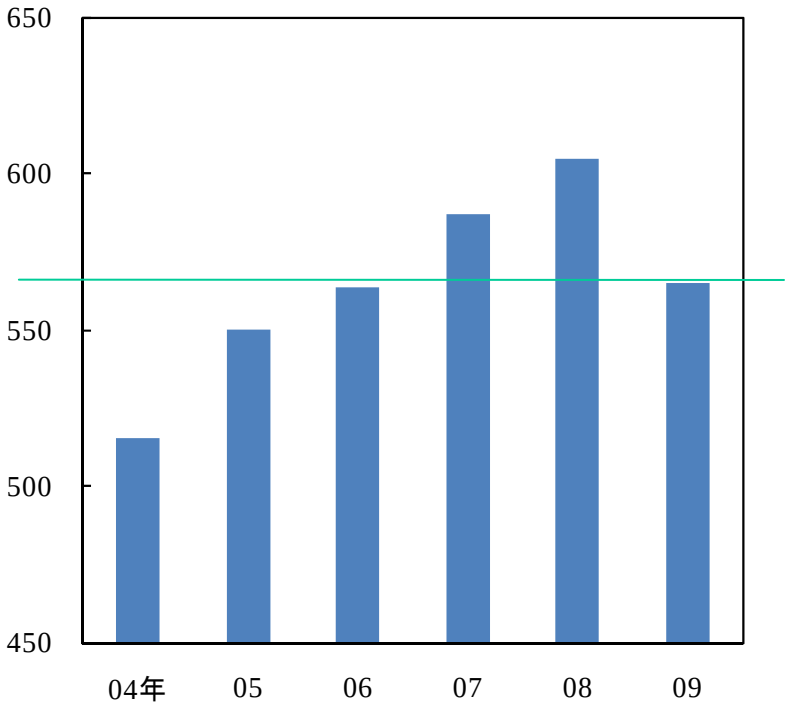

1-5月計

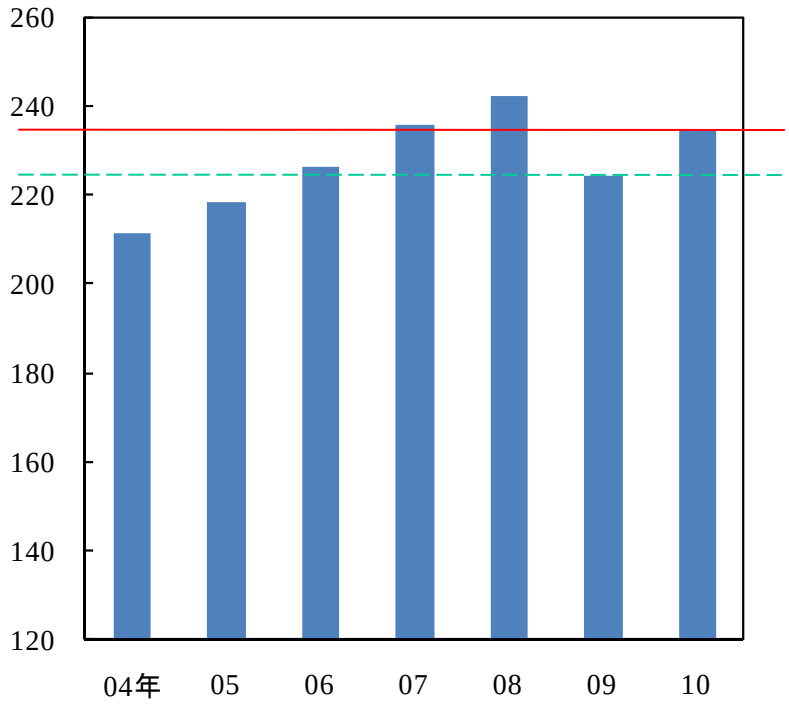

（資料）沖縄県

観光

月別には・・・

「2009年」と「2004～2008年の５年間平均」は、ほぼ同じレベル。そうしたなかで、昨年夏以降の毎月の客数の「上下への振れ」をみると、次のとおり。

2009年6-9月：上振れ　　2009年10-12月：下振れ

2010年1-3月：5年間平均並み　　2010年4-5月：明確に上振れ

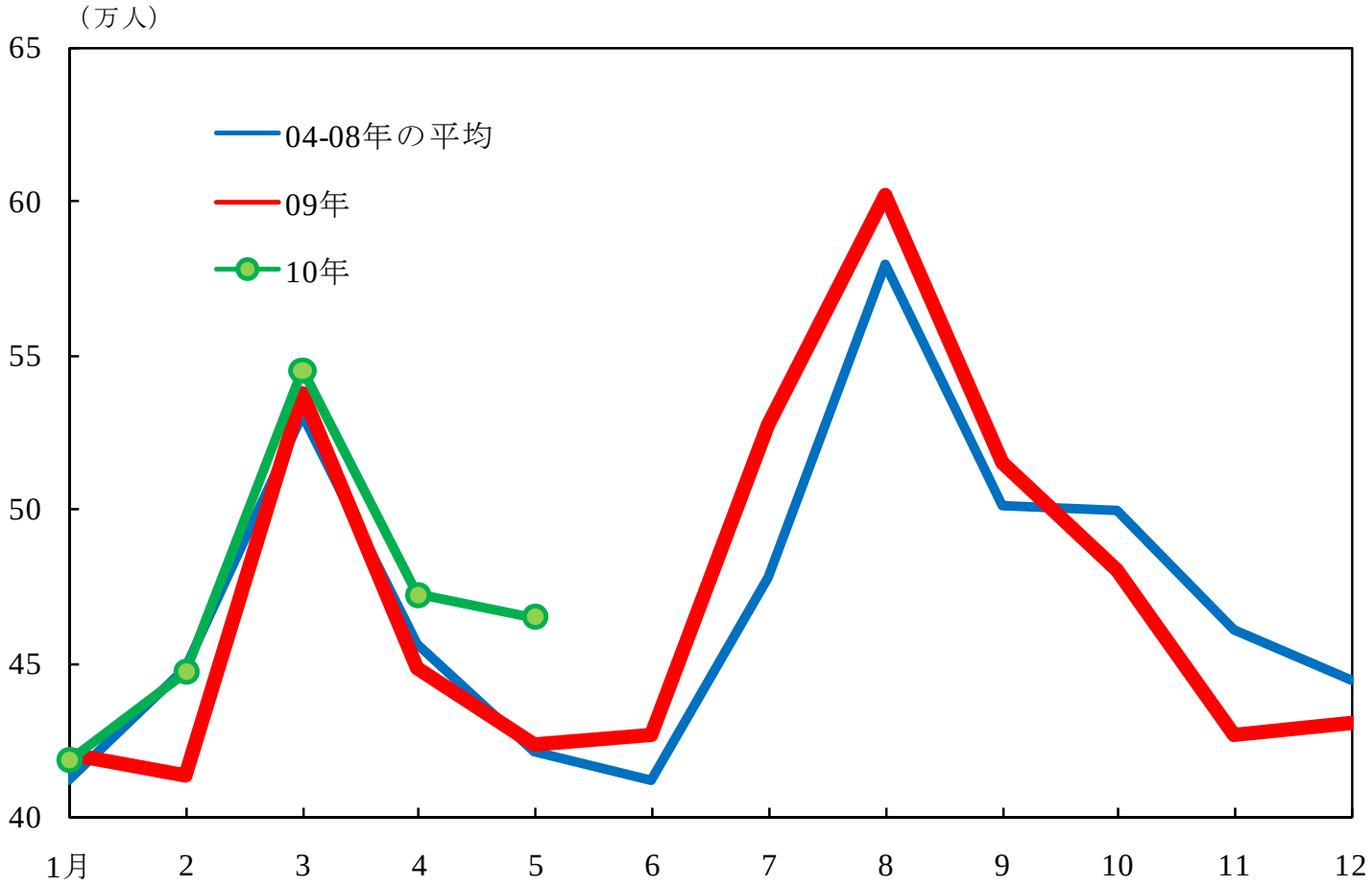

（資料）沖縄県

観光

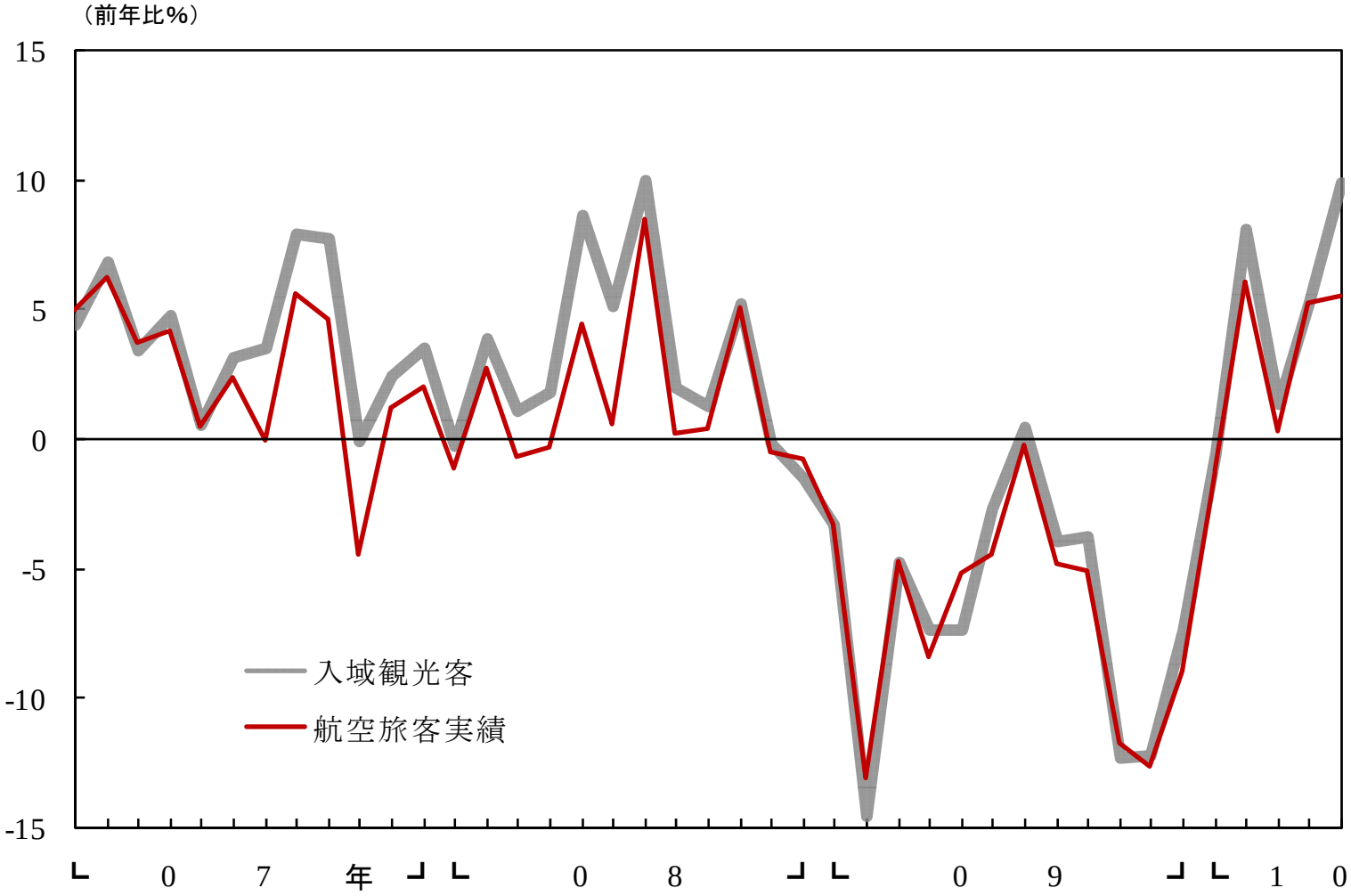

（資料）沖縄県

観光

（稼働率%、前年差%ポイント）

			那覇市内		リゾート	
	稼働率	前年差	稼働率	前年差	稼働率	前年差
2007年	76.5	▲ 0.3	74.3	▲ 2.0	77.9	0.7
2008年	75.3	▲ 1.2	70.7	▲ 3.6	78.3	0.4
2009年	68.0	▲ 7.3	64.7	▲ 6.0	70.2	▲ 8.1
2009年1Q	69.5	▲ 8.8	69.7	▲ 8.3	69.3	▲ 9.1
2Q	65.7	▲ 4.3	60.5	▲ 3.6	69.2	▲ 4.7
3Q	75.0	▲ 6.2	66.1	▲ 5.7	80.9	▲ 6.4
4Q	61.2	▲ 10.5	60.8	▲ 8.3	61.5	▲ 11.9
2010年1Q	71.1	1.0	70.6	▲ 0.7	71.3	2.2
2010年4月	68.3	0.5	61.1	0.3	72.9	0.3

（注）2010年4月の稼働率は速報値

（資料）日本銀行那覇支店

個人消費（小売）

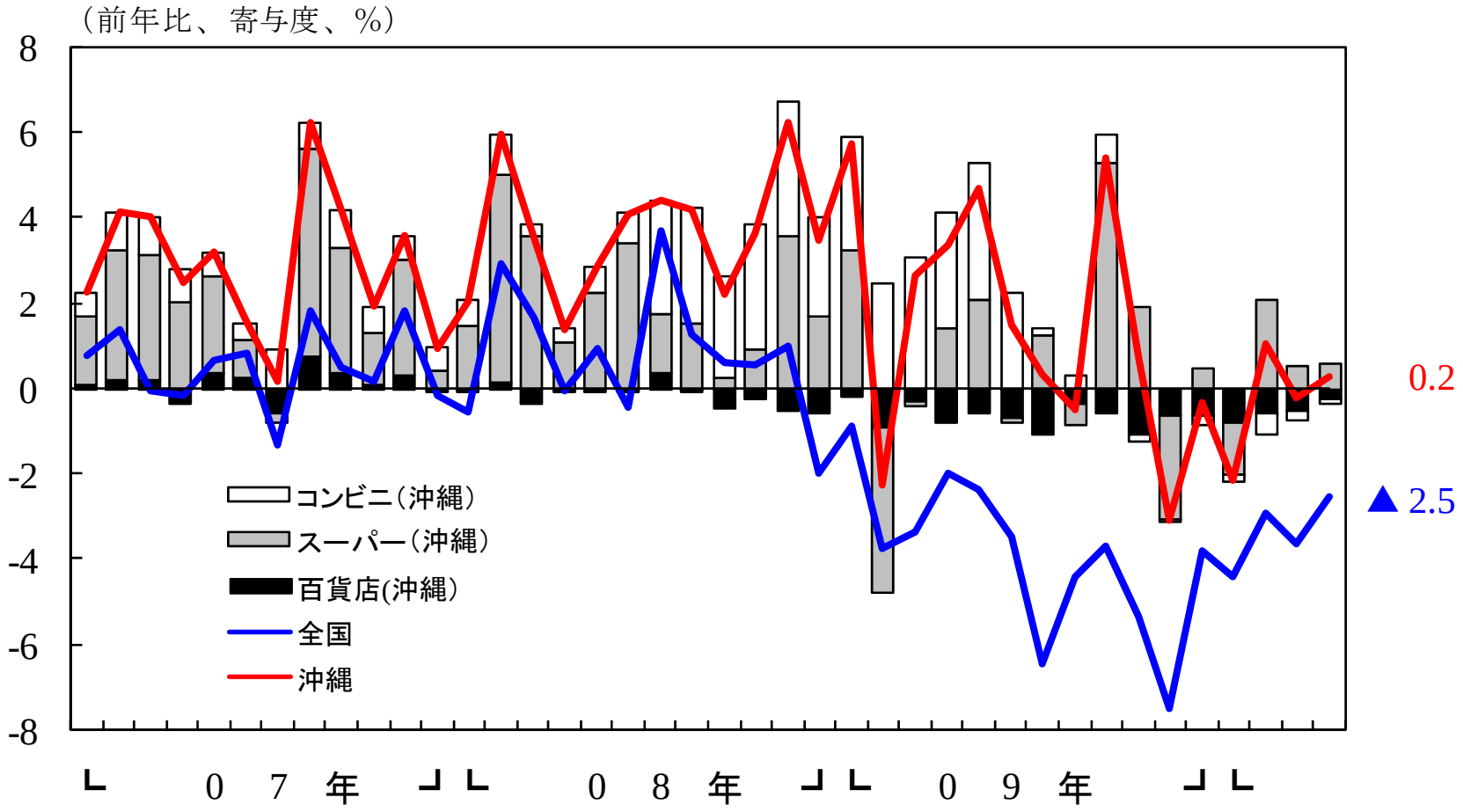

（資料）日本銀行那覇支店、経済産業省「商業販売統計」

人口に占める子どもの比率は、全国のなかで最も高い（17.7%、全国平均は13.3%）

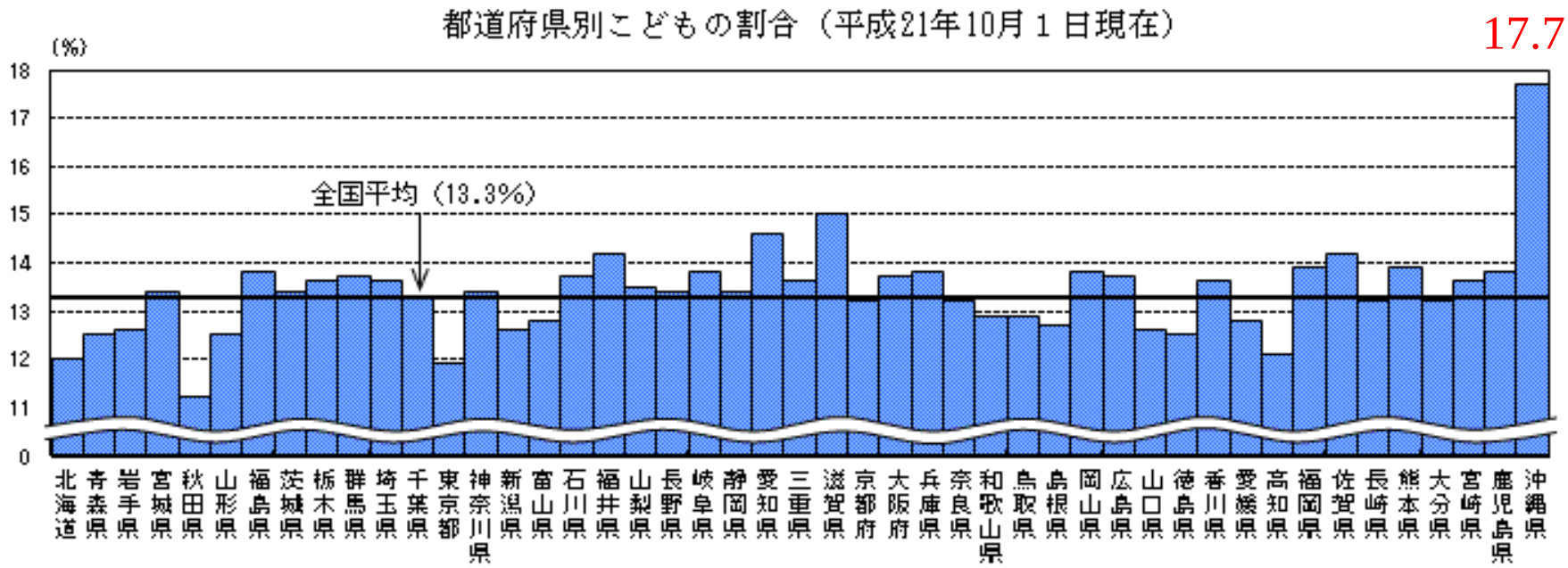

（資料）総務省ホームページ　http://www.stat.go.jp/data/jinsui/topics/topi462.htm　より

個人消費（耐久消費財）　数字はいずれも県内

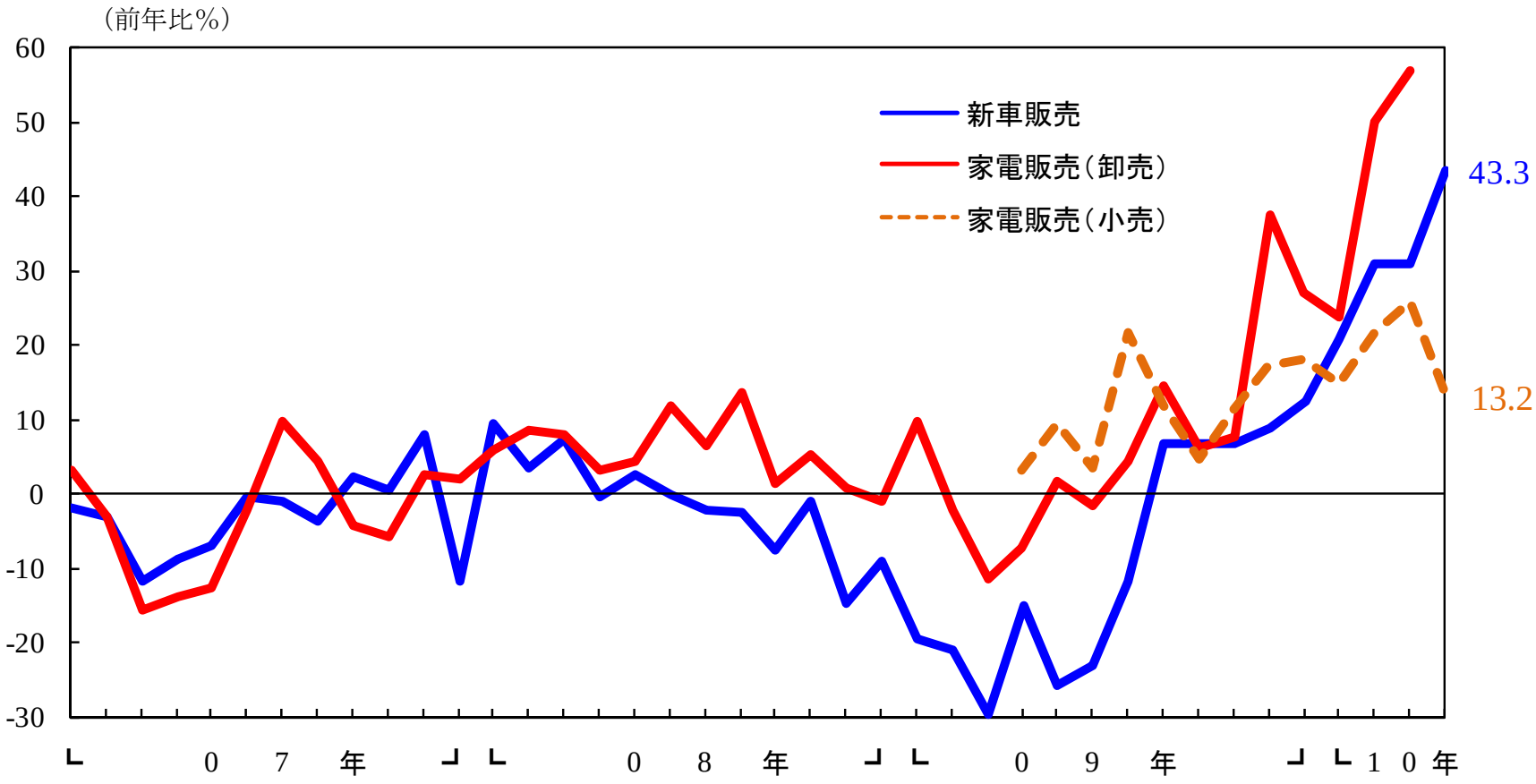

（資料）沖縄県自動車販売協会、日本銀行那覇支店

地デジ普及率は沖縄が最も低い

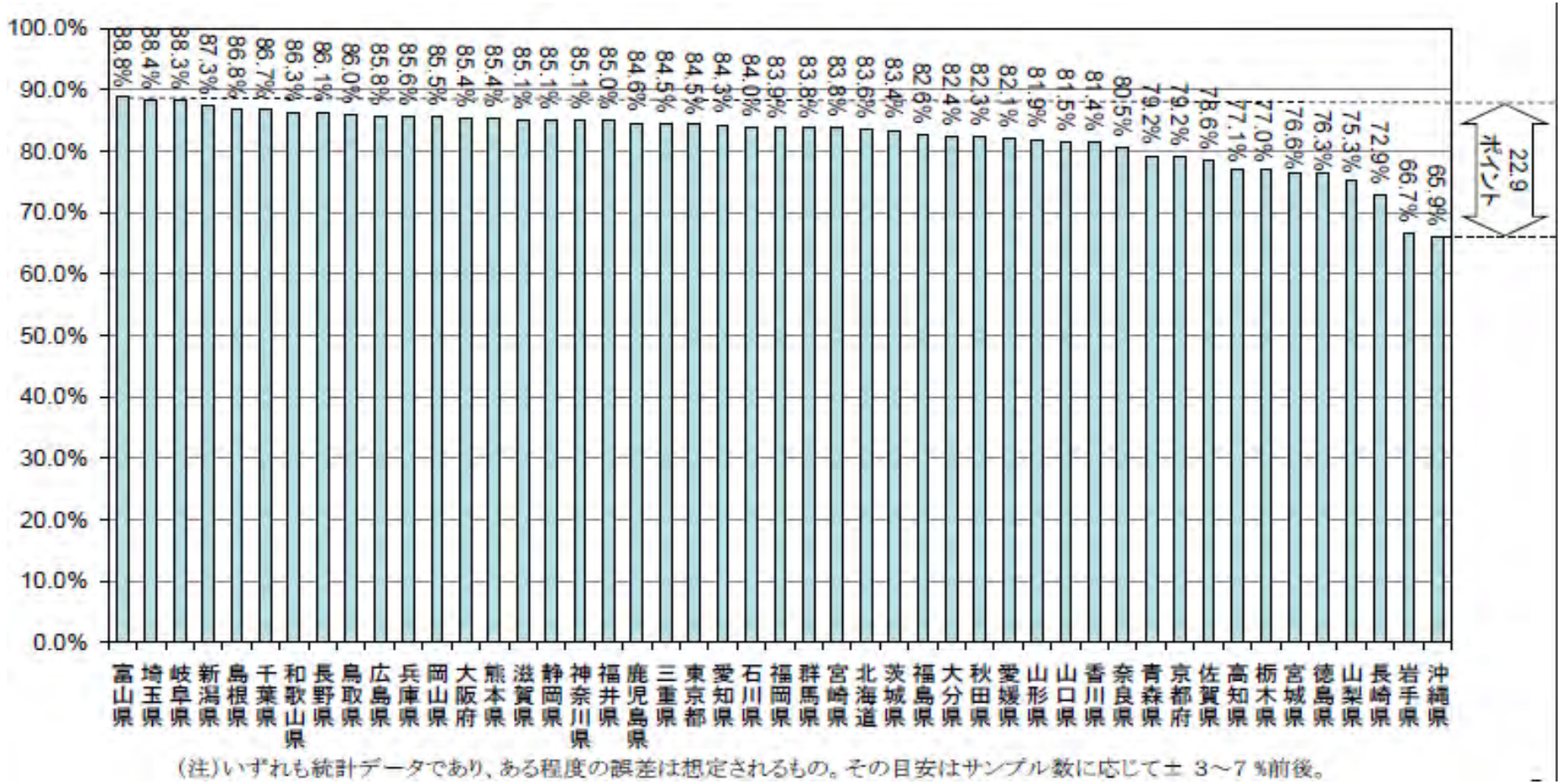

(注)いずれも統計データであり、ある程度の誤差は想定されるもの。その目安はサンプル数に応じて± 3～7 %前後。

（資料）総務省地上デジタルテレビ放送に関する浸透度調査の結果（2010.5.27）

建設

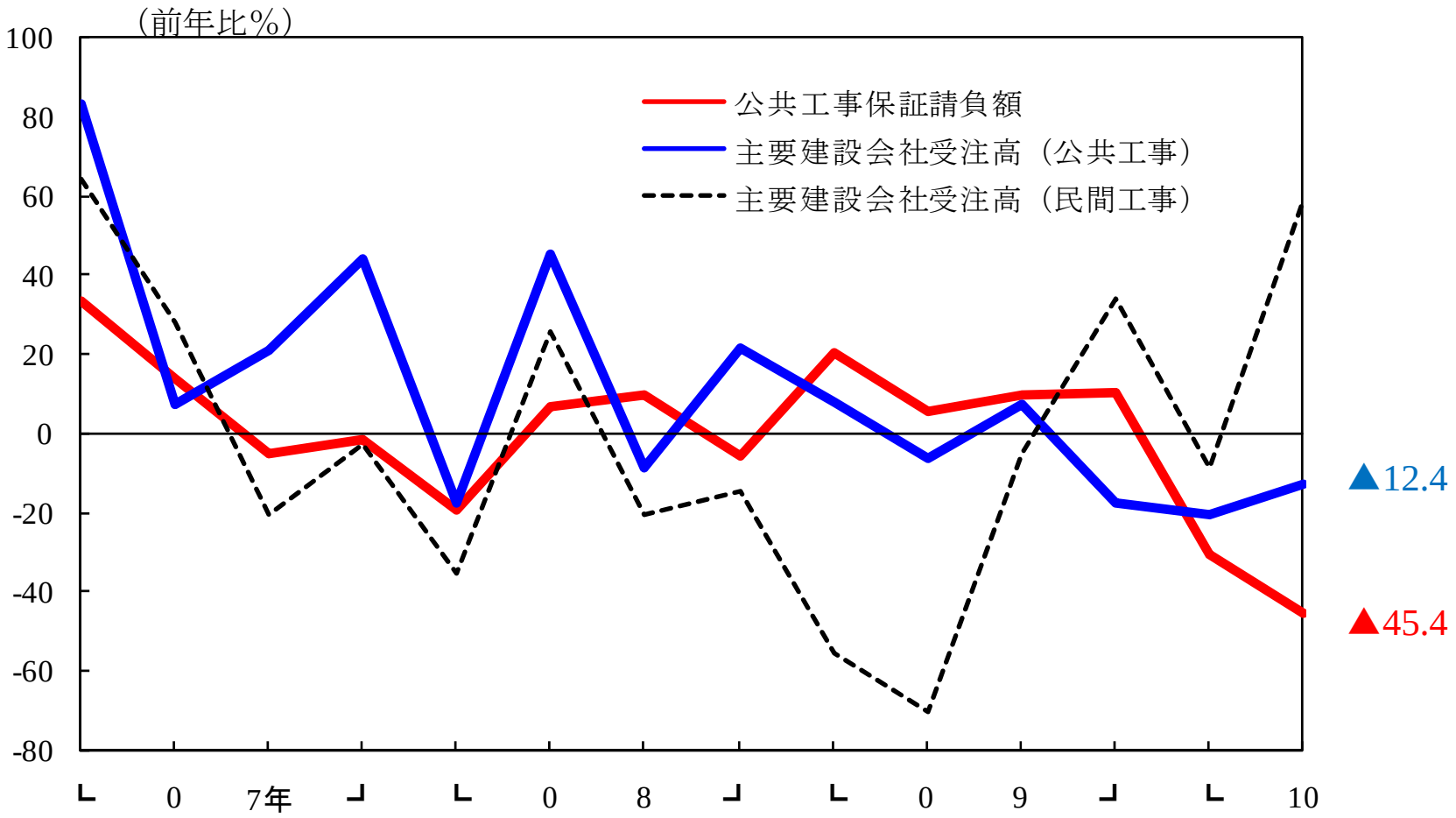

（注）右端の数字は、公共工事保証請負額は2010年4月、5月の前年同期比、主要建設会社受注高（公共工事）は2010年4月の前年同月比

（資料）西日本建設業保証、日本銀行那覇支店

欧州発の国際金融市場の動揺は、
沖縄の経済にどのような経路で影響しうるか

１．関係国の財政建て直し

２．関係国の金融機関で経営への悪影響懸念、貸出慎重化

３．ユーロ安→円相場の相対的な上昇

１．２．３．→欧州の需要減（４．）→日本の対欧輸出の減少

→間接的に、沖縄観光に多少の負の影響

３．→欧州からの輸入品（豚肉、オリーブ油など）は価格低下

３．４．→資源価格上昇圧力が若干緩和

５．わが国の財政のあり方への議論に影響

→先行き沖縄の公共事業などにも影響する可能性

雇用　県外からの新規求人の回復が遅れている

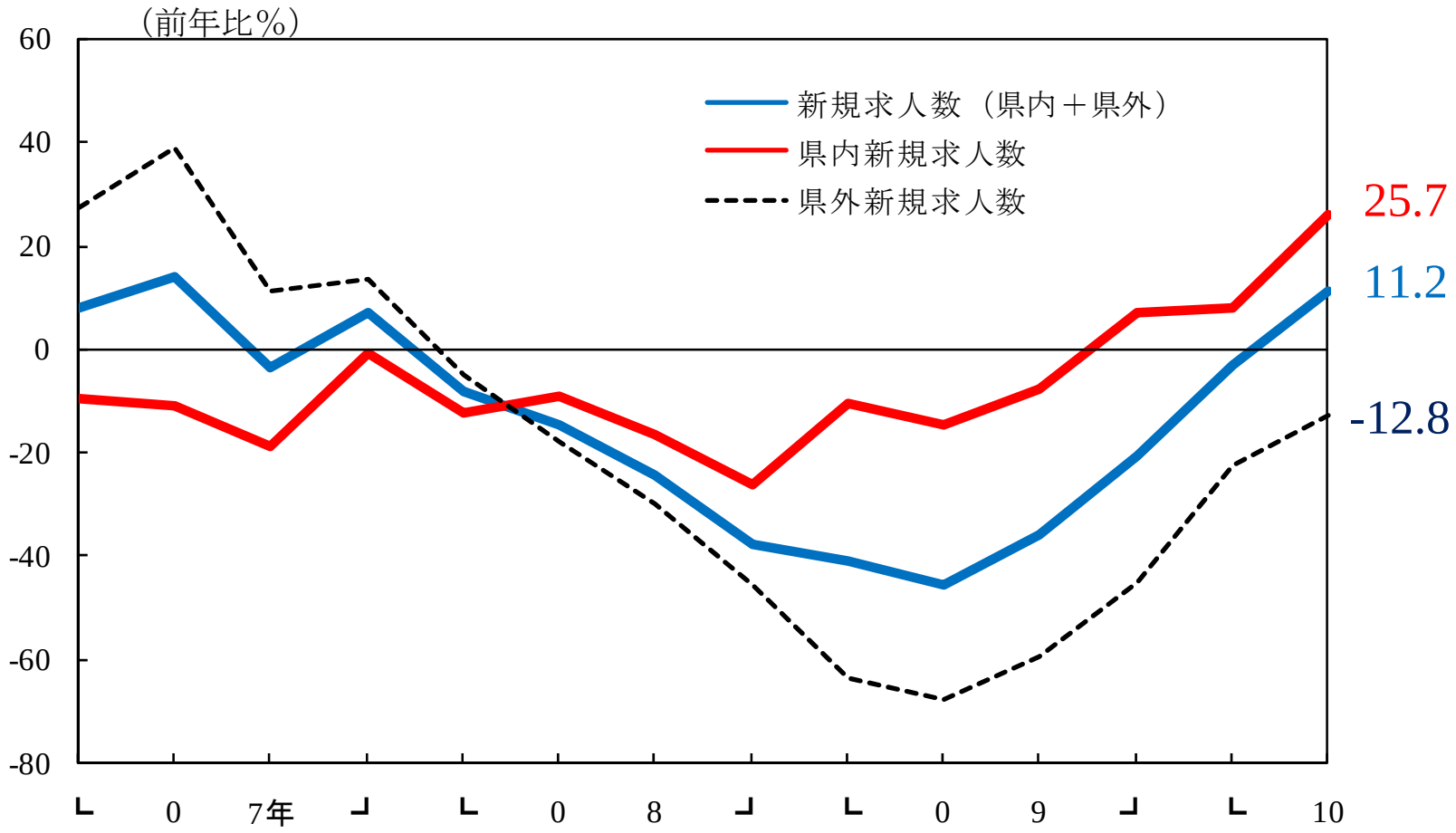

（注）2010年第2四半期の数値は、2010年4月の前年同月比
（資料）沖縄労働局「雇用の動き」

雇用　純転入者数

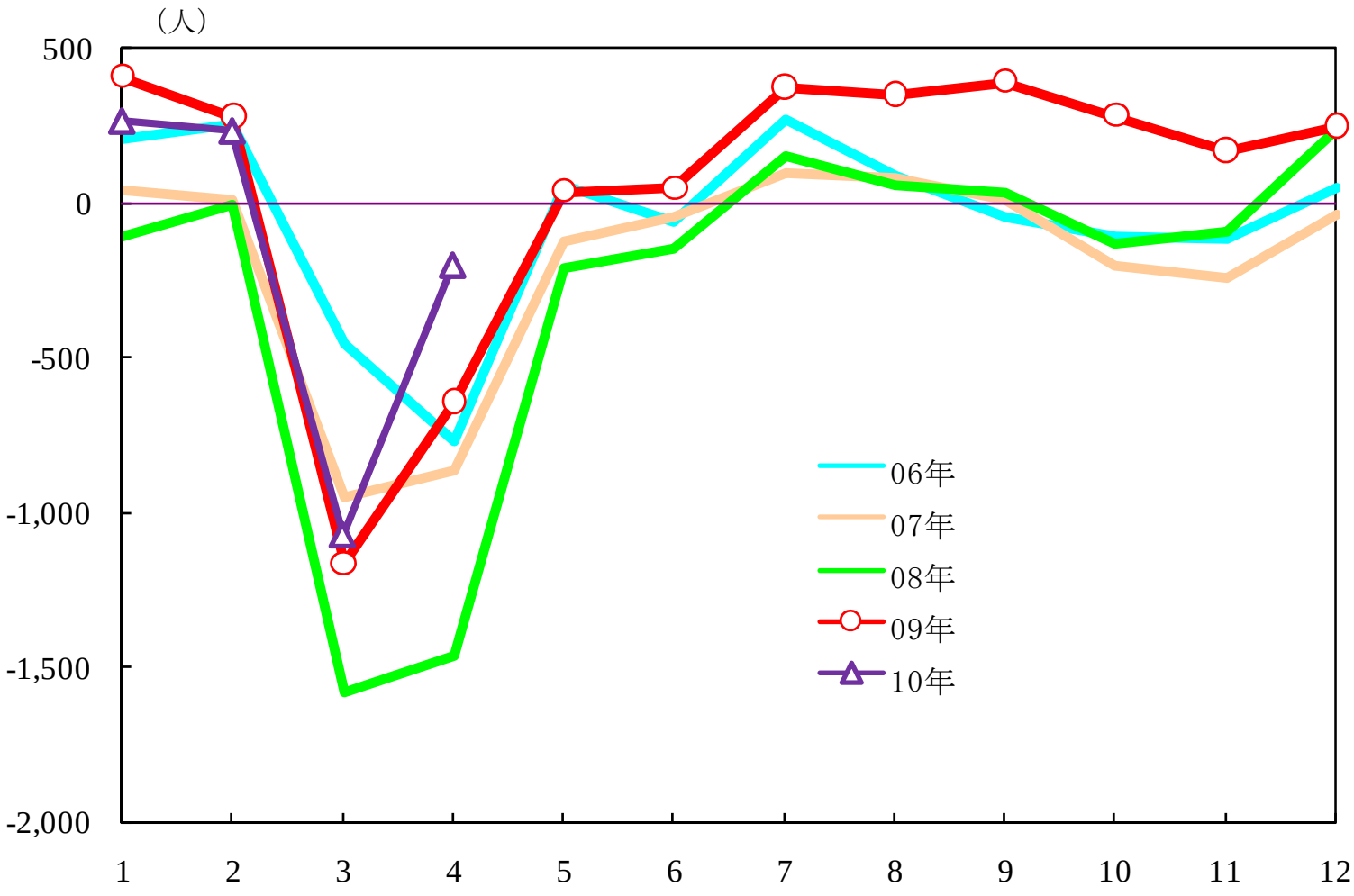

（資料）総務省「住民基本台帳人口移動報告」

雇用（新卒内定率・3月末時点※）

（１）高卒

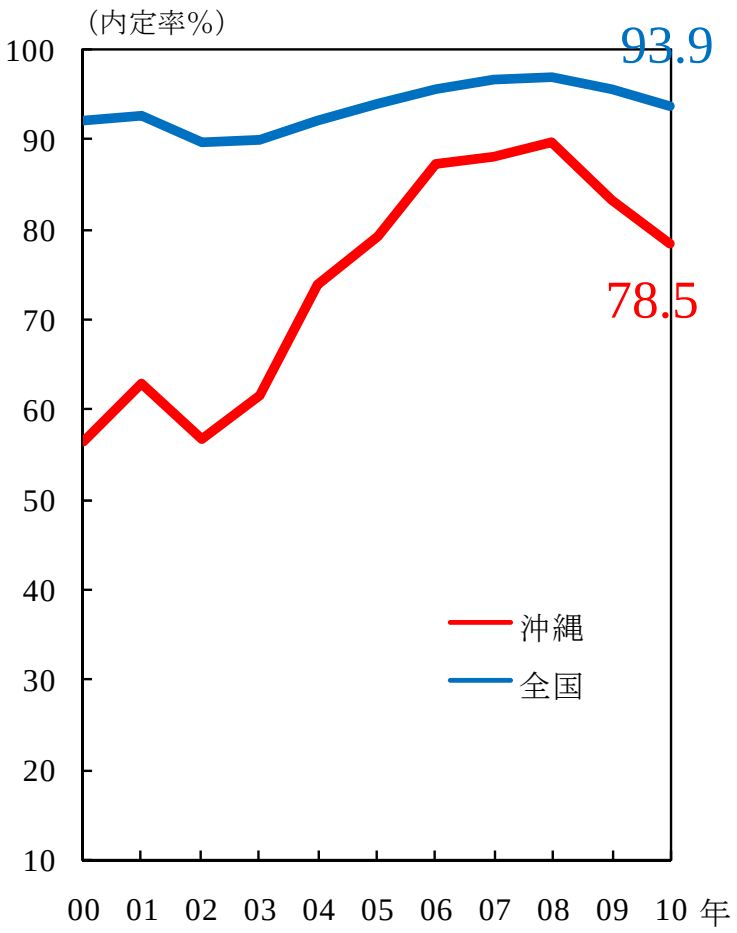

（２）大卒

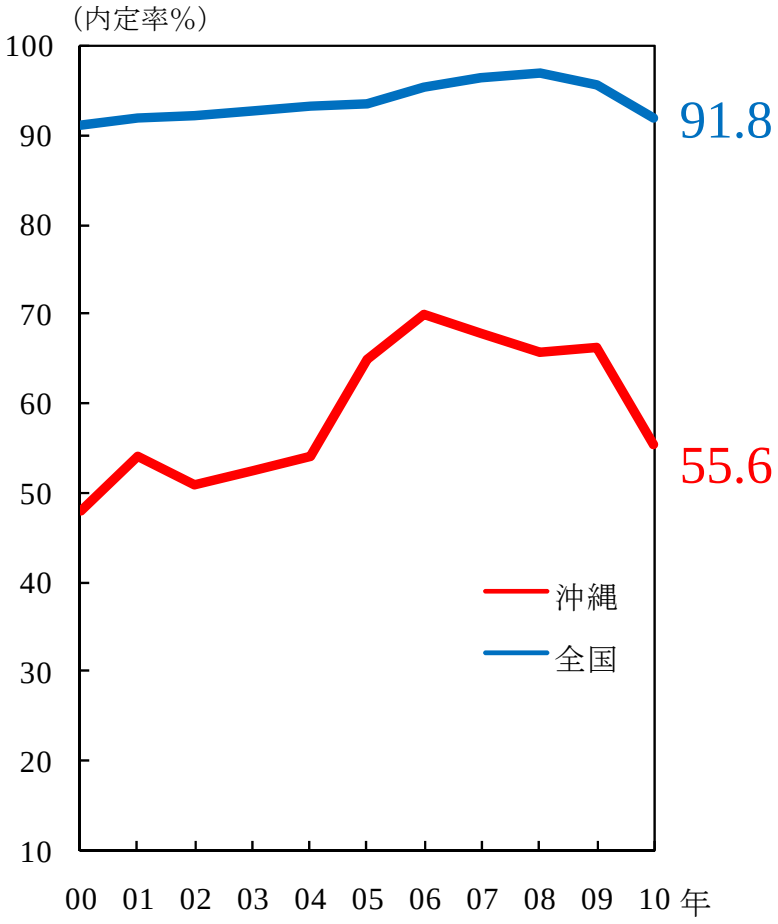

（注）全国大卒は、４月初時点
（資料）沖縄労働局、厚生労働省、文部科学省

全くの参考情報：

１．人口千人当りの英検合格者数は、全都道府県中1位

（沖縄13．４人、2位宮崎県13．０人、3位東京都11．９人）

―― １級、準1級、2級に限定して調べても、やはり1位

（2009年中の都道府県別合格者数を総務省の推計人口で除した計算結果）

２．珠算についても、全国珠算教育連盟沖縄支部によると

珠算十段、暗算十段の「累計合格者数」が、全都道府県中1位

―― 「フラッシュ暗算」における強さも目立つ

預貸金

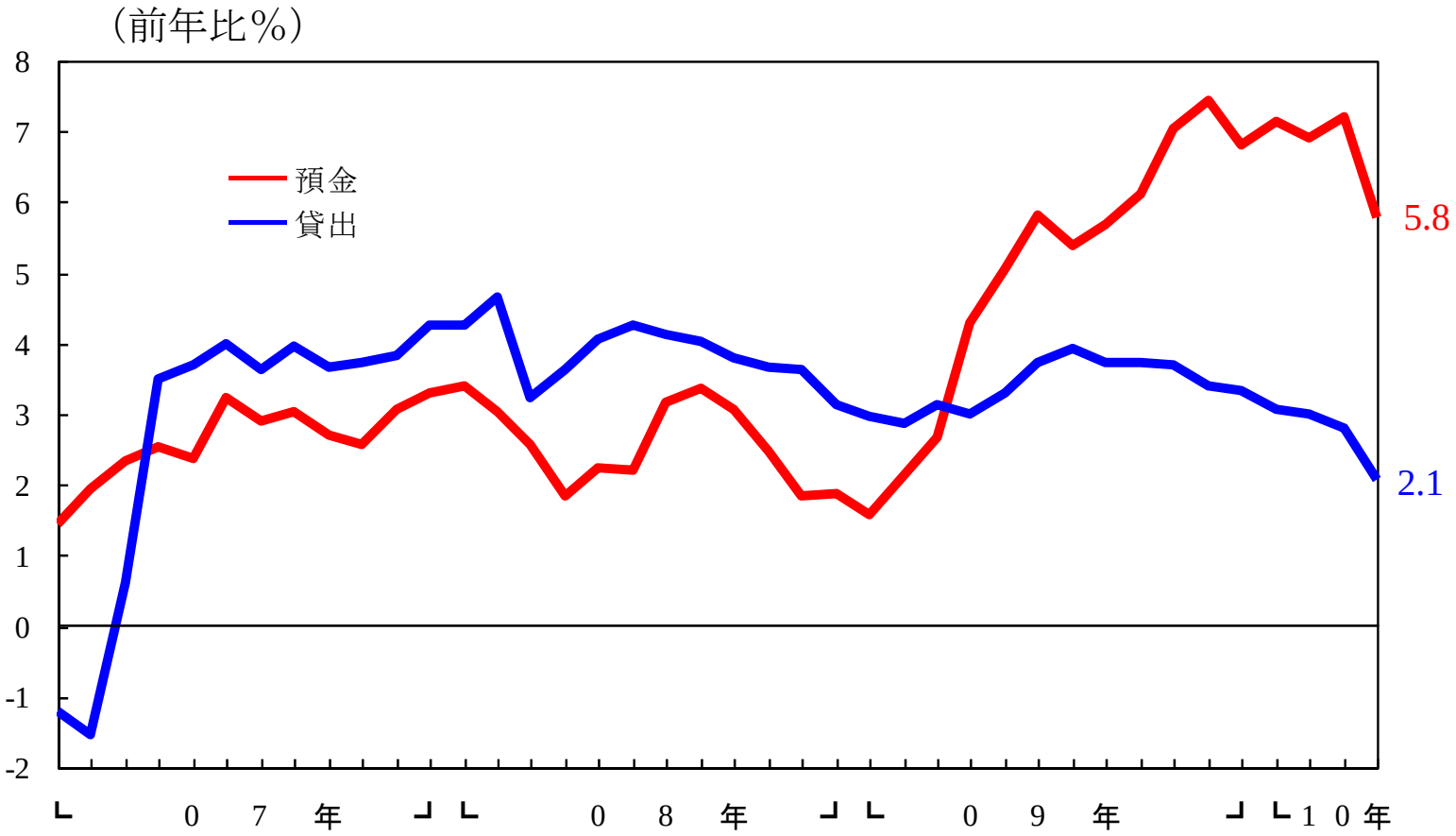

（注１）預貸金は県内に所在する都市銀行、地方銀行、第２地方銀行、信用金庫の合計
（注２）預金は、実質預金（総預金－切手・手形）
（注３）貸出には信託勘定は含まない

（資料）日本銀行那覇支店