軍事極秘

自昭和十九年七月一日
至昭和十九年七月三十一日

陣中日誌

獨立混成第十五聯隊第五中隊

陣中日誌ノ例式

第一　陣中日誌ハ左ノ諸部團隊ニ於テ作ルヘキモノトス

大本營、各部（郵便部ヲ除ク）、高等司令部（編制上各部ニ區分スルモノハ其各部毎ニ但郵便部ヲ除ク）、兵站監部、各部、兵站司令部、輜隊、大隊、獨立中隊、砲兵輜隊、殺列、獨立工兵團、獨立保安隊、獨立砲臺、電信隊、衛生隊、病院、縱列、監視隊、兵器廠、豫備員、豫備廠、患者輸送部、馬廠

留守司令部及補充諸部隊ニ在リテハ、右ノ區分ニ應シ留守日誌ヲ作リ首トシテ第三項乙ノ場合ニ準シ記載スヘキモノトス

第二　陣中日誌及留守日誌ハ諸隊團隊動員ノ令授領ノ日ヨリ記載ス

特別部隊等ニ在テハ先ツ到着セシ將校又ハ同相當官之カ記載ヲ始メ後ニ之ヲ主任者ニ移スモノトス

第三　之ヲ作ルノ月例ハ左ノ二項ニ在リ

甲、各人若クハ諸部隊ノ練習若クハ遠征シタル事蹟ヲ記載シ一ニハ戰史ノ用ニ資シ一ニハ各人ノ勤務ヲ他日銓衡スル、參考ニ供ス

乙、編制、教育、補充、給養、衛生、武器、彈藥、器具、材料、被服、裝具等凡テ軍事ニ關スル事物、經驗ヲ錄シ將來改良ノ材料トナス

甲、目的ヲ達セシニハ左ノ諸件ニ注意シテ記載スヘシ

第四

一、命令、訓令、通報（機密作戰日誌ニ載セタルハ簡單ニ其詳細ハ該作戰日誌ニ讓ル）

二、毎日ノ位置（集地ヲ云テ其地ニ留ル者）

三、行軍、宿營ニ關スル事項

四、戰斗ノ景況（戰斗報告ノ記載スヘキモノニシテ獨立部隊ト雖モ報告ヲ要スル時機ニ於ケル部隊ノ行動ハ略ス）

五、戰斗間ニ生シタル事件

以上ノ事ヲ記スルニ方リ時刻ヲ詳記スルコトヲ忘ルヿヲ要ス又以上ノ事ニ關シ自己ノ部隊ニ影響セシ事項（天候、地形、險易、道路、良否、人家ノ多少、類）ハ簡單ニ附記セサルヘカラス

六、所屬セシ軍隊ノ區分（當人ハ何隊ノ生徒ニ在リ等）

七、人員ノ異動

轉出、死傷、等（校、官、氏名ヲ錄シ下士兵、六十及馬匹ハ其數ヲ錄ス）

八、休戰中ノ宿營

九、野戰作業等ノ施設

十、其他凡ソ其一日間ニ生セシ緊要ノ事項

第五

乙、目的ヲ達セシニハ左ノ諸件ニ注意シテ記載スヘシ

一、武器、彈藥、器具、材料、被服、裝具等ニ關スルコト

二、編成、諸隊令、作戰ニ交ル文書等

三、補充、給養及衛生上ニ關スルコト

四、教育及軍紀ニ關スルコト

五、非常、時機ニ關シテ爲シタル非常ノ處置、例ヘハ敵地ニ於テ住民ニ多額ノ罰金ヲ課シタル等

第六、高等司令部、諸部隊、諸官廳ヘ到達セル命令、訓令、通報

及之ニ送呈セル報告、詳報其他死傷表、武器弾薬損耗表或ハ前哨等ニ於テ獲ル所ノ敵ノ情況ニ関スル報告書等ニ付テハ保存スヘシ

照ニ備フヘシ但各員本人ノ機密ニ属スル特別作戦等ニ関シ当時之ヲ日誌ニ掲載スル能ハサルモノト雖其状況ニ至リテハ成ルヘク詳細ニ其顛末ヲ記載スルモノトス

第七、凡ソ此日誌ハ月日ノ時(順序ニ遂日)ト地名トヲ明記セサルヘカラス而シテ諸部隊ノ長(或ハ参謀長)之ヲ監督シ毎日記載ノ結尾ニ捺印スヘシ(或ハ草押)

第八、此日誌ハ諸部隊ノ完結ヲ以テ終局ト為シ直ニ本ヲ隠富シ順序ヲ経テ陸軍省ニ奉提ハ其部隊ニ格納スヘシ

陸軍省ハ此日誌中ヨリ所要ノ事項ヲ抄録シテ之ヲ保存シ他ハ皆参謀本部ニ送リ之ヲ陸軍文庫ニ格納スヘシ

第九、此例式ハ必ス陣中日誌ノ巻首ニ貼付スヘシ

七月一日 晴

輸送

一、四三〇津田沼驛発軍用列車ニ依リ出発ス

向ヒ出発途中一名ノ患者モ発生セズ志気益々旺盛輸送軍紀ヲ厳守シ驀進ス

給與

一、列車内ニ於テ左ノ如ク受ク

朝食 一品 書食 一品 清涼食 一品 賞杯

勤務

一、第五車輌長

第六車輌長 陸軍曹長 関島武男

第七車輌長 陸軍軍曹 藤田美男

宿営地

軍用列車

人員

中隊長以下三二名

七月二日 晴

行動

一、八二〇門司驛着下車シ設営者ノ指示ニ

基キ左記區分ニ依リ宿營又
左門同斯ノ通ノ輜重部隊ハ
指揮班及第一小隊　榮町三丁目
第二小隊　大阪町五丁目六丁目
第三小隊　大阪町一丁目

給與　朝食ー岡山　晝食ー廣島　夕食ー小郡
命令　美作宿營命令
一聯隊ハ當分ノ間門司ニ宿營待期セラルヘキ
乘船期日ハ八月九日頃ト豫想スルモ別命ス
一警急集合場ハ門司國民學校トス
三空襲ニ際シテハ各隊毎ニ宿營地附近ニテ極
力疎開スヘシ
井作命令要旨
一明三日ハ三ツ輸送司令部ニ於テ船舶監

視法ノ教育實施セラルヘシ付左ノ通心得ヘシ
一集合場所及日時　大隊長宿舍前　三日　八ロ
2.人員差出區分　第五中隊將校一下士官四
3.服裝　將校以下單獨軍裝　筆記具携行
4.編部隊ニテハ中村中尉ノ指揮ヲ受クヘシ
門司市
宿營地
人員　中隊長以下一三二名

七月三日
教育
一左記ノ者自費ニテ一ロ間輸送司令部ニ於テ中村
中尉ノ行フ船舶監視法ノ教育ヲ受ク
左
陸軍中尉　西村又次郎
陸軍曹長　關義藤男

陸軍曹長　保田宗作
陸軍軍曹　堀野義喜
陸軍軍曹　[illegible]

給與

舍主

宿營地

命令

人員

門司市[illegible]

獨混一五輸命令ニ基キ中隊長以下三名門司

一第二大隊及第三大隊ノ主力ハ明四日ロ二ロ門司

發河南ニ向ヒ前進セントス

二本部各隊ハ四日ロ一ロ門司埠頭岸壁ホーム

ニ集合シ各係ノ指示ニ依リ乘車スベシ

三輸送進中ニ於テ車ニ厳禁ス　但シ

軍需調達ニ[illegible]ハ[illegible]

中隊長以下三名[illegible]

七月四日

輸送

一昨獨混一五輸命令ニ基キ中隊長以下二名門司

發軍用列車ニ依リ河南ニ向ヒ前進ス

二宮本軍曹以下三名船舶輸送[illegible]

司令部ニ[illegible]

指揮下ニ入ル

警戒警報

輸送指揮官命令要旨

一本四日ロ九ロ全國一帶ニ警戒警報發令セラル

依テ各隊ハ左ノ通リ心得ベシ

小銃ハ第二類ニ機関銃中隊ハ射撃部隊トス

命令

一各隊ハ空襲時ニ於テハ第二大隊ハ線路石側ニ第

三大隊左側ニ於テ[illegible]力地物利用ニ意[illegible]

[illegible]

陸軍

給與　軍用列車
宿營地　宮崎縣児湯郡上富田村
命令　部隊ハ河南ニ下車豫定ノ如ク明二日二到着下車駅名ハ追テ通知ス
サル三綿代駅ニ於テ五時ニ到着下車駅名追テ通知ス
同時受領セル作命要旨ニ依リ上富田村ニ
一、大隊ハ本夜聯隊命令ニ依リ上富田村ニ
宿營セントス
二、各隊ハ准尉ハ指揮スル三名ノ設營部隊ヲ差出シ
副官ノ區署セル處ニ從ヒ宿營スベシ
三、警急集合場ハ大隊本部前ニ定ム
四、空襲ニ際シテハ各隊夫々宿營地附近ニ於テ地物
ヲ利用シ極ク疎開スベシ
一、中隊ハ設營者ノ區署ニ依リ上富田村ニ宿營ス
中隊長以下一三二名

宿營人員

七月五日　晴

衛生
一、ロ丸ロロ大隊本部前ニ於テ「ペスト」第一回豫防注射ヲ實施ス

給與
舍主
宿營地　宮崎縣児湯郡上富田村
命令　獨混一五作命要旨ニ依リ空輸ニヨリ前進セントス
一、聯隊ハ陸航輸作命第五号ニ據リ急遽
新田原ヨリ那覇ニ向ヒ空輸ニヨリ前進セントス
二、各隊ハ別紙空輸計畫表ニ基キ新田原飛行場
發那覇ニ向ヒ前進スベシ
三、空輸ノ為部隊ハ輸送指揮隊長ト緊密
ニ連繫スベシ
四、各隊ハ那覇到着後速ニ聯隊本部ニ連絡

五輸送間給養ニ關シテハ一食分ヲ携行ス

人員　中隊長以下一三二名

七月六日　雨晴

輸送　一、中隊ハ空輸ノタメ別紙編成ニ基キ新田原飛行場發沖縄縣嘉手納北飛行場ニ向ヒ前進ス

本日空輸ニ依ル到着人員左ノ如シ

將校三名　下士官兵五七名　計六〇名

宿營地　沖縄縣中頭郡嘉手納

人員　中隊長以下一三二名

人員　中隊長以下一三二名

飛行機搭乘區分表

階級	氏名	階級	氏名	階級	氏名	階級	氏名
中	西村又次郎	長	中齊政盛	一	美作圓吉	一	山邊理吉
少	神谷秀雄	上	竹本富一	一	佐々木淳	一	北山末吉
少	今本喜作	上	森本義佐久	一	久保田誠	一	北川一雄
曹	關島武男	上	杉本久吉	一	砺惣吉	一	橋本秀三
曹	保田宗作	上	八崎盛吉	一	越山辰雄	一	小澤喜由
押野淑一		上	水島巖	一	中村乙次郎	一	東出巖雄
橋本喜齋		上	市村茂	一	松永正雄	一	森廣明
北野幸吉		上	鍋岡正太郎	一	詠藤喜藏	一	谷口三郎
甚田喜久二		上	山口外次	一	岡部直次郎	一	林長祥
中濟禮郎		上	竹林政雄	一	白井保吉	一	三井俊次
中島巖		上	中田友雄	一	山下清	一	高澤喜衛
米島豊次		一	平野辰太郎	一	角田勇私	一	橋本角治
梅澤外次		一	松井善次	一	中村松五郎	一	市堀靜三
新保芳男		一	前田由太郎	一	小家政吉	一	三田信二
伴作次		一	田村勇喜郎	一	砺義守	一	松井良松
義井靜夫		上	中村幸雄	一	福田政義	一	谷河惣松
藤田美男		上	西田宇吉	一	萩原茂男	一	吉府喬
吉岡米作		上	安原文治	一	今村忠三	一	中里清太郎
吉端秀一		上	岩松雄人	一	達久吉	一	酒井友治
勝田淳		上	酒井直吉	一	田村昂男	一	滝下次平
板本勝男		一	川崎安保郎	一	目細重忠	一	高野喜雄
和田孝雄							
中田佐吉		上	谷幸助	一	向清次郎	一	長藤義雄
中川芳雄		上	上山秀夫	一	木戸留吉	一	北市尚二
坂井政夫		上	近藤捨男	一	井上與三吉	一	北藤太郎
中山誠逸		上	小松康弘	一	新崎長明	一	中村三次郎

計　一〇一名

第二期戦役来遊人名表

月日	官職	氏名	月日	官職	氏名
六月一日	中尉	中村沖之助	六月二日	中尉	中村沖之助
同	同	中村[illegible]	同	同	中村[illegible]

四集結間ノ宿泊給與ハ特設警備第三中隊ノ設營セシ廠舎ニ依ル

人員　中隊長以下三名ノ外兵卒三名

七月八日　晴

空襲　一、〇一三〇空襲警報發令セラル第一小隊ハ對空射撃部隊トシテ速ニ農林學校附近ニ陣地ヲ占領射撃部隊トナリ指揮班第二小隊ハ農林學校西方高地ニ陣ヲ敷キ概ク高地ニ位セシム　空襲警報解除

命令　中隊長ハ各小隊ニ陣地撤收シ警戒態勢ニ復ス

偵察　偵察ニ出ヲ命ス　〇九〇〇歸隊ス

陣營地　嘉名附近ニ陣地ヲ納ム

部隊衛兵　陸軍衛兵

勤務　陸軍上等兵　小松康弘

歩哨掛　乙　〃　水島巖

人員　陸軍一等兵　美作圓吉

〃　〃　松永政雄

〃　〃　堀新八郎

〃　〃　竹本富一

〃　〃　堤山末吉

〃　〃　橋本勝

喇叭　〃　〃　遠理吉

人員　中隊長以下三名ノ外兵卒一名ノ外出張ス

七月九日　晴

本日〇八四〇解隊ス

輸送　本日空輸ニ依リ到着人員左ノ如シ

下士官兵　一六名

偵察　一、分隊長以上ロハロロ農林學校出發大隊長指導ノ下ニ陣地偵察ヲ行ヒ一九ロロ歸隊ス

教育　一、兵ハ關島曹長ノ指導ニ依リ九ロロ點リ五三ロ迄對空射撃ヲ演練シ一三ロロヨリ體操練習時間實施シタル後被服ノ洗濯ヲ實施ス

宿營地　嘉手納

動務　日直下士官　陸軍伍長　梅澤外秦

日直上等兵　陸軍上等兵　守林淡雄

人員　中隊長以下　[illegible]

七月十日　晴

偵察　分隊長以上ロハ三ロ農林學校出發第一隊陣地ヲ偵

察シ一八ロロ歸隊ス

教育　一、兵ハ關島曹長ノ指導ニ依リ五八三ロ迄二三ロ

對空射撃訓練ヲ行ヒ

宿營地　嘉手納

命令　牧張命令ノ要旨

第二大隊第五中隊ハ南岸及武海岸ノ警備ニ當ル敵ニ對シ座喜美

一、警戒部隊ハ陣地ヲ構築シ敵ノ上陸ヲ阻止ス

二、第五中隊ハ陣地ヲ構築シ後方ニ高地ヲ利用

一、中隊ハ第二大隊ニ屬シ陣地ヲ構築シ敵ノ上陸

三、第五中隊神谷小隊ハ南岸守備隊トナリ聯隊本

部ノ指示ヲ受クベシ

入員　中隊長以下一三二名

陸軍

人員　中隊長以下一三二名

七月十一日晴

行動

一、中隊（第二小隊欠）ハ昨日嘉手納宿営地ヲ撤

二、警戒要務隊ヲ以テ宿営

三、第二小隊補給廠以下要員名簿別紙（書類）

中隊長ハ沖縄県立農林学校ニ於テ業務教育ヲ受ク

撤収

給與

大隊本部

宿営地　嘉手納

器具補充

一、器具本定ニ準拠シテ借用者ヲ調査分配ス

讀谷山村役場ヨリ大十字鍬　八個

球部隊工兵部ヨリ　尺二間　長八三五　五挺

全

命令　井上命令要旨　二又鍬　五挺

一、大隊（一部欠）ハ本十一日ヨリ主力ハ喜名国民学校

二、一部ハ流平公会堂ニ於テ宿営ス

二、警急集合場ハ喜名国民学校トス

三、空襲ノ際ハ第五中隊ハ宿営地西方地区ニ

極力疎開スベシ

井上命令要旨

四、大隊宿営間日課時限ヲ左ノ通リ定ム

起床　日朝　五三〇　衛兵交代　九〇〇

朝食　六三〇　二三〇　夕食　一八〇〇

就寝　八三〇　日夕点呼　二〇三〇

消灯　一〇〇〇

中隊長以下一三二名

人員

七月十二日 晴

作業

一、ロとニロヨリ各小隊長ノ指揮ニ依リ先ヅ各分隊ノ洞窟掩蔽部構築作業ニ着手ス 兵ハ黙々トシテ上半身裸體トナリ炎々ノ暑熱ニ流汗揮腕ヲ奮ヒ作業ニ没頭シ居リタリ

宿營地

喜名

日直下士官 陸軍伍長 勝田淳

勤務

日直上等兵 京田幸作

人員

中隊長以下八三名

七月十三日 晴

作業

一、中隊長以下六八名洞窟掩蔽構築ノ實施ス

宿營地

喜名

勤務

日直下士官 陸軍伍長 勝田淳

人員

日直上等兵 西田宇吉

中隊長以下 [illegible]名

七月十四日 晴

作業

一、ロヨリ一二ロロ迄洞窟構築作業 一五ロロ

ヨリ中隊長以下 [illegible] 於窟蔭待避壕構築 [illegible]

宿營地

喜名

器具

大隊本部ヨリ発信機 [illegible]

衛生

一、六月ロヨリ新設ス 周囲防禦壕ノ實施ス

勤務

部隊日直將校 陸軍少尉 今本喜作

日直下士官 陸軍軍曹 藤田美男

人員

中隊長以下 [illegible] 陸軍上等兵 大宮弘

命令

一、大隊ハ神[illegible]谷ノ後歸ニ依リ警備地ニ [illegible]

陸軍

命令	更ス
人員	一、神谷隊（安命徹）明朝五時舟廠桟橋集合ス
	中隊長以下八二三名 大島 少尉
離隊十番	陸軍軍曹 新田美男
行動	一、中隊ノ主力ハ練閲衍遥場ニ集合完了ス
部隊	二、神谷隊ハ普通閲兵ノ準備ヲ終シ出発輸送ニヨリ
	中隊ニ復帰ス
宿営地	西ヒ新宗備場渡廠長以下三名
服	出発入日ニ
勤務	喜名
	大隊本部ヨリ蚊帳五帳受領ス
	部隊直接指揮 陸軍歩兵 義丹静夫

報	日直下士官 陸軍軍曹 甚田喜久二
六月十八日	日直上等兵 陸軍兵長 稲川清二
	衛兵司令 陸軍伍長 新保芳雄
命令	中日命令要旨
	一、部隊日直勤務
懲罰	七月十八日
	七月二十日
人員	中隊長以下 一三二名
異動	
員数	中隊長以下六七名洞窟構築ヲ実施ス
作業	一、七五四式全員武器ニ銃剣ヲ装着ス
衛生	喜名
宿営地	日直下士官 陸軍軍曹 坪野義雄
勤務	立番

陸軍

日直上等兵　陸軍上等兵　近藤捨吉

衛兵下士　[illegible]

仝　陸軍一等兵　三井茂次

人員　中隊長以下在営三百名　新兵教育ニ資ス

七月十七日　晴

作業　一、喜名國民學校生徒五八名作業ニ協力ス

宿営地　喜名　一三二名

動務　日直下士官　陸軍伍長　喜瀬秀平

日直上等兵　陸軍上等兵　[illegible]

衛兵　陸軍伍長　俾作次

仝

人員　中隊長以下二百三二名

七月十八日　晴

日直下士官

日直上等兵

人員

陸地構築

一、本日ヨリ中隊陸地構築ヲ實施ス

宿営地　喜名　一一名

部隊名稱　固有名詞　獨立混成第一五聯隊

配屬部隊　球七八三六部隊

動務　七月二十日　陸軍曹長　関島武男

日直下士官　陸軍伍長　中川芳雄

日直上等兵　陸軍兵長　和田孝雄

衛兵　陸軍一等兵　酒井友治

人員　中隊長以下一二五名

日直上等兵

七月十九日　晴

作業　一、本日作業ニ進歩ヲ認メ中隊長以下四〇名

小銃掩體　二八

輕機掩體　三

陸軍

宿營地
別動隊
七月十六日

人員

人員

中隊長以下一三名

日直上等兵　陸軍上等兵　谷幸助

衛兵司令　陸軍軍曹　甚田喜久二

中隊長以下一三名　陸軍軍曹　高澤喜三衛

七月二十日
晴

作業

一本日作業進捗、濠掘鑿、掩體構築人員三五名

輕機掩體　一一米

交通壕

作業出場人員　中隊長以下六九名

宿營地

喜名

器具

球部隊工事部ヨリ大工ヲ以テ借用ス

動務

部隊日直將校　陸軍曹長　保田宗作

日直下士官　陸軍軍曹　中濟福太郎

日直上等兵　陸軍上等兵　中田友雄

衛兵　陸軍上等兵　北山末吉

衛兵　陸軍上等兵　高野音雄

休員

中隊長以下一三名

七月二十一日
晴

訓示

軍司令官訓示

一、森嶽ナル軍紀ハ鐵石ノ團結ヲ固成スヘシ

二、速ニ戰備ヲ完結シ斷ジテ不覺ヲ取ルベカラズ

三、海軍ト緊密ナル協同連繫ヲ保持スベシ
四、自給自足ニ徹スベシ
五、地方民心ノ動向ニ意留意シ努ムルト共ニ指導ハ懇切ナルベシ

六、防諜ニ厳ニ注意スベシ

作業

本日作業進捗状況左ノ如シ

小銃掩體　八
擲弾筒掩體　三
交通壕　一五〇米

宿営地

喜名

動務

日直下士官　陸軍軍曹　吉岡米治
日直上等兵　陸軍上等兵　辻藤拾男
衛兵　陸軍一等兵　中村乙次郎

人員

中隊長以下　一三二名

七月二十二日　晴

作業

一、本日作業進捗状況左ノ如シ

小銃掩體　一一
交通壕　一三六米

二、左ノ如ク動員ス

協力ス　男　八九名
女　四三名

計　一三二名

宿営地

喜名

動務

日直下士官　陸軍伍長　新保芳雄
日直上等兵　陸軍上等兵　中山誠逸
衛兵同令　陸軍軍曹　中田佐吉
歩哨　陸軍一等兵　井上喜由

命令

井日命令要旨

命令	一、左ノ通リ部隊日直勤務ニ服務スベシ
	七月二十四日　新軍本部少尉　長善也
	七月二十五日　新軍本部少尉　田村吉
	七月二十六日　新軍本部曹長　川崎義
	七月二十七日　新軍本部曹長　新保田文郎
隊務	中隊長以下　一三二名
交通	
七月二十三日 晴	
作業	一、本日作業進捗状況左ノ如シ
	小銃掩体　四
	交通壕　一五八米
發輪	二、作業出場人員中隊長以下六七名
	七月二十二日ヨリ左ノ通リ發輪ヲ許可セラル
	人来輪ノ記名

（頭書・處分欄）

書類	沖縄縣那覇郵便局宛第一八兵部隊某隊
郵便物	一般ノ葉書トシ封書ハ副官中隊長ノ許可ヲ得タル場
	合ニ限ル
	検閲ハ副官中隊長ト部隊長トノ場合ニ検印
	発輪ニ際シテハ大隊本部ヲ経由スルモノトス
被服	大隊本部ニ防暑衣袴一三二組受領シ分配ス
器具	大隊本部ニ天幕ヲ貸与ス
宿営地	喜名部落
勤務	一日直下士官　陸軍軍曹　藤田美男
	日直上等兵　陸軍上等兵　上山芳夫
	衛兵　歩哨　陸軍一等兵　森　廣明
	〃　〃　〃　新崎義廣
人員	中隊長以下三二名

陸軍

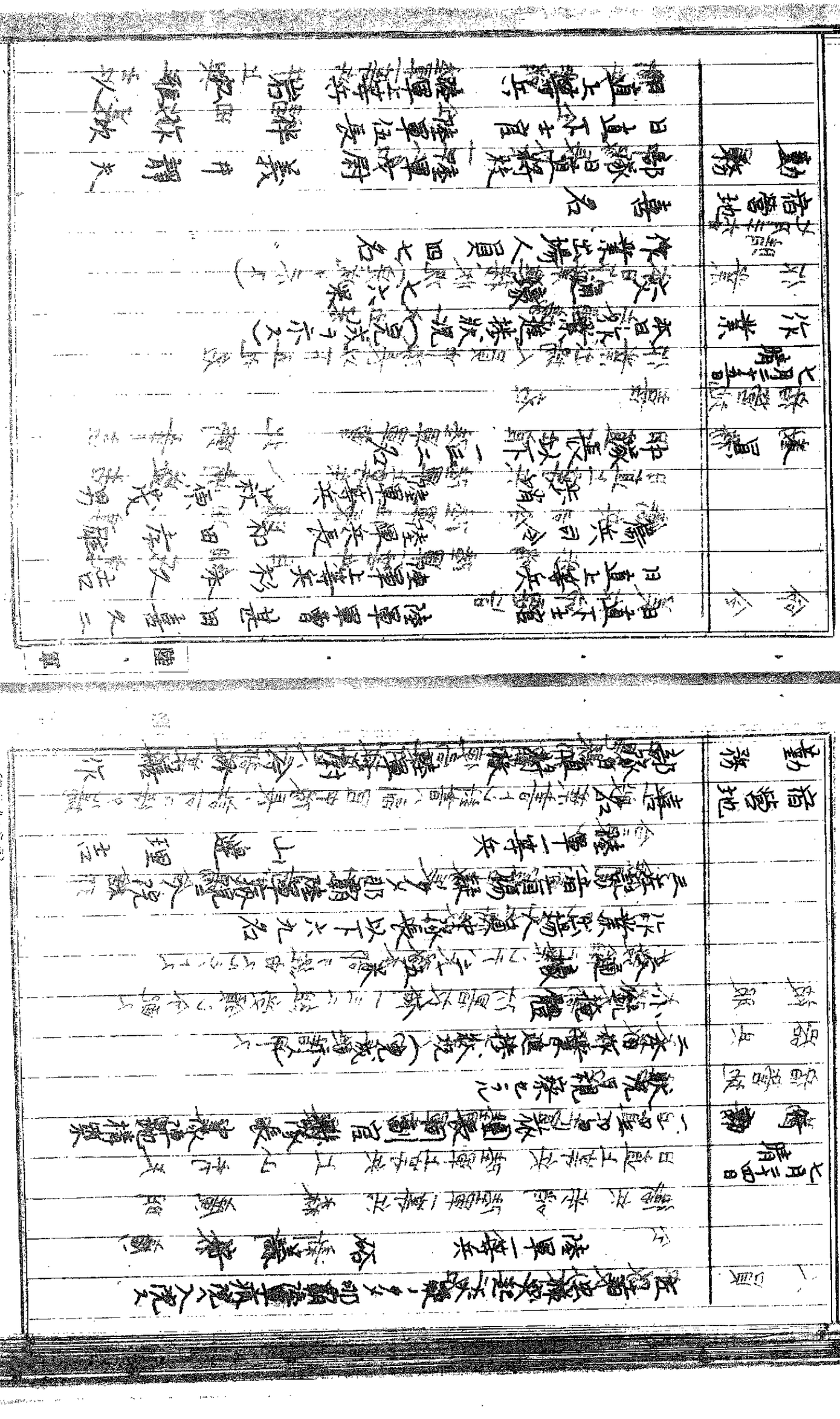

衛兵上等哨　陸軍一等兵　井上與作
同　仝　同　福田敬義

中隊長以下一二名

人員

宿營地　喜名

七月二十六日　晴

作業　本日作業進捗狀況（完成ヲ示ス）

交通壕

作業出場人員　中隊長以下五六名

宿營地　喜名

勤務　明日直下士官　陸軍軍曹　北野幸吉
日直上等兵　陸軍上等兵　八崎盛吉
衛兵司令　陸軍伍長　勝田淳
衛兵歩哨　陸軍一等兵　細谷忠
夫部命令渡旨

命令

一、聯隊、後續人員及資材七月二十五日那覇軍頭ニ陸揚ヲ完了集結セリ

命令

一、聯隊人員彈藥資材ヲ各守備地ニ輸送ス

人員

中隊長以下一三二名

作業　七月二十七日　晴

本日作業進捗狀況（完成ヲ示ス）

交通壕

作業人員

宿營地　喜名

勤務　日直下士官　陸軍伍長　中川吉雄
日直上等兵　陸軍上等兵　山口外次
衛兵　陸軍一等兵　岡部道次郎

新兵	陸軍一等兵 林 [illegible] 長次郎
人員	中隊長以下 一三名 陸軍二等兵 山口 [illegible] 次
	日直下士官 陸軍曹長 中川 [illegible] 郎
七月二十八日 晴	
作業	一、石垣現場實施中ノ陣地構築作業ヲ中止シ器具其他借用物品ヲ返納シ環境ノ整理並
	二、移轉準備ヲ實施ス
宿營地	喜名
勤務	部隊日直將校 陸軍曹長 關島武男
	日直下士官 陸軍伍長 中川 [illegible] 雄
	日直上等兵 陸軍上等兵 竹林政雄
衛兵	陸軍一等兵 長嶺嘉雄
命令	獨混第五旅命第 [illegible] 號
	一、各隊ハ陣地構築作業ヲ中止シ移動準備ヲ

別命アル迄實施シ其間左記教練ヲ實施スベシ	
人員	左記
	1、射擊 現在豫ヲ利用シタル射擊
	2、白兵戰教練
	3、手榴彈投擲
	4、單紀教練
	5、檢 [illegible]
人員	中隊長以下 [illegible] 名
七月二十九日 雨風	
行動	九時ヨリ兵器並ニ携帶糧秣檢査ヲ實施ス
宿營地	喜名
勤務	日直下士官 陸軍曹長 中濟福太郎
	日直上等兵 陸軍上等兵 神村 [illegible] 雄

衛兵	陸軍一等兵 橋本秀
日直	陸軍軍曹 佐藤春雄
輜重兵	陸軍軍曹 佐藤春雄
命令	一、地區隊親睦施設中陣地構築ヲ一時中止シ主トシテ教育訓練ヲ實施セントス
二、部隊	二、各隊ハ構築陣地ニ於テ主トシテ射撃演技 手榴弾投擲
人員	弾薬関係(補足射撃ヲ含ム)並ニ敬礼演習ヲ實施スベシ 尚近ク移駐ヲ考慮シ遂次之ガ準備ヲ實施スベシ
	三、各隊駐屯地ノ狀況ニ鑑ミ爲シ得ル限リ作戰資材ヲ現地ニ於テ蒐集ニ努ムルト共ニ個人裝備並ニ携帶物品ノ檢査ヲ實施スベシ
人員	中隊長以下一三二名

七月三十日	
行動	一、兵八一三〇ロ迄教育實施 午後休務
教育	一、下士官全員ニ對シ一〇九三〇ロヨリ一二三〇ロ迄舎内ニ於テ中隊長ノ行フ歩兵操典、研究並ニ米軍戰法ノ特性ニ就テ教育ヲ實施ス
宿營地	喜多
勤務	部隊直將校 陸軍曹長 保田泉作
	日直下士官 陸軍軍曹 吉岡米作
	日直上等兵 陸軍上等兵 酒井直吉
	衛兵 歩哨 陸軍一等兵 中村乙欽郎
命令	二、大隊命令ニ依リ左記ノ諸中隊複分任官ヲ命ゼラル
	陸軍曹長 保田泉作
人員	中隊長以下一三二名

七月三十一日 晴

行動

一、[illegible]船舶輸送ノタメ、後發員一〇三〇
到着 [illegible]

命令

二、兵[illegible]教育ヲ實施[illegible]命ス
一、[illegible]ヨリ下士官以上[illegible]隊本部事務室ニ於テ大隊長
[illegible]行ス 起課目 教育ヲ受ク 中尉 直吉

教育

日直士官 記

[illegible]

3. 捜索[illegible]点
4. 中小隊夜間攻撃

勤務

日直士官 中田佐吉
日直上等兵 陸軍輜重兵 安藤[illegible]
[illegible]兵司令 陸軍兵長 坂本勝男
一、兵八、歩哨 陸軍輜重兵 中村[illegible]次郎

[illegible]

喜名

命令

井日命要旨

一、八月一日ヨリ日課時限ヲ一部左ノ通リ変更ス
日夕点呼 二〇三〇ヲ 二〇〇〇ニ
消燈 二一三〇ヲ 二〇三〇ニ
二、左ノ通リ日直勤務ニ服務スベシ
八月二日 今本少尉
仝 三日 義井少尉
仝 六日 関島曹長
仝 八日 保田曹長

人員

中隊長以下一三二名