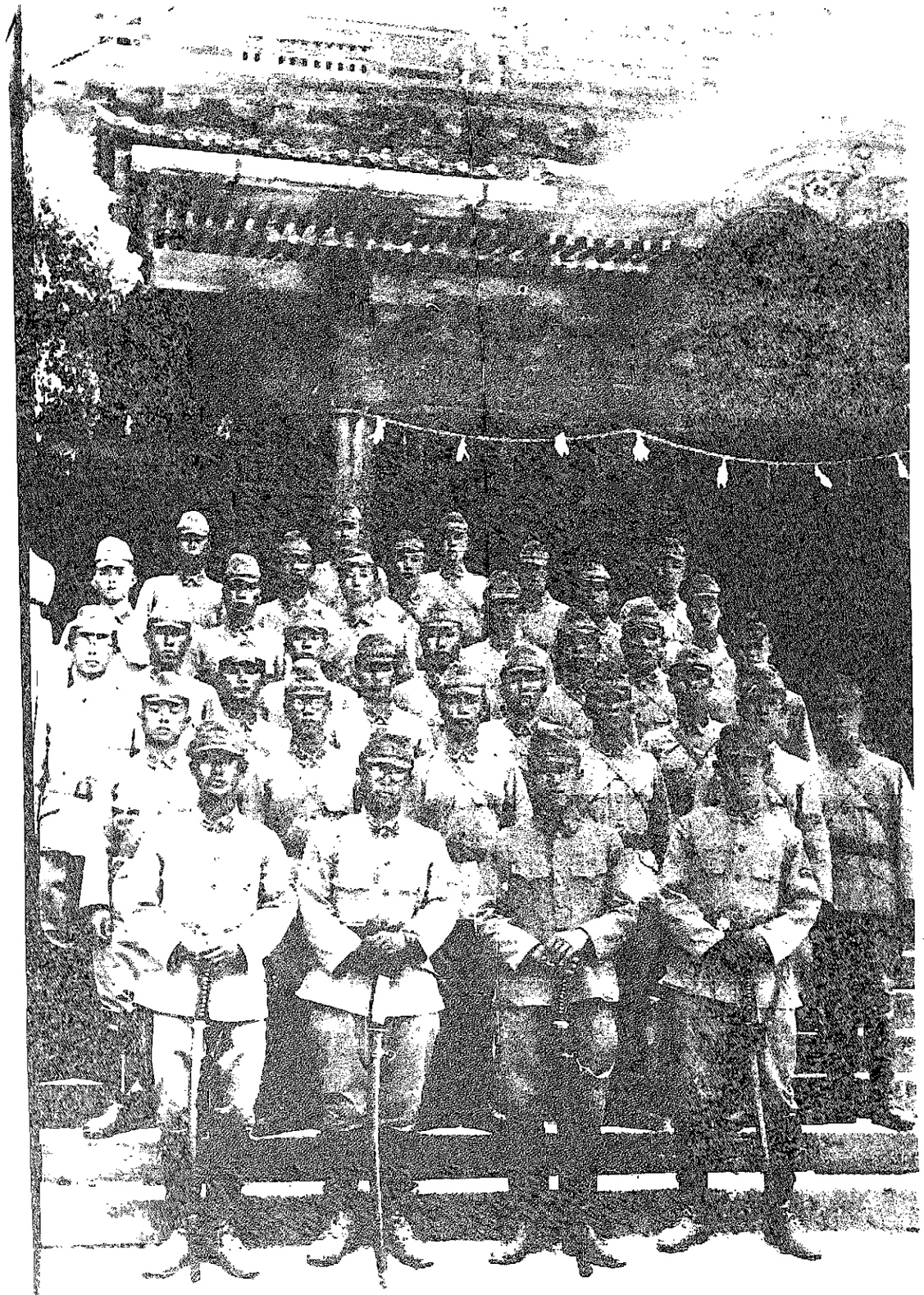

防衛研修所

(23×15)

海上挺進第3中隊

金刀比羅神宮での皆本中隊

昭和19.8

快は皆本義博より貰(57期)