

和歌山中小牧原通，五丁目一番地

和歌山中小牧原通，五丁目一番地  
大徳寺行願所藏書天徳行殿

陸奥守文

黄志教所

大徳寺行願所藏書天徳行殿

大徳寺行願所藏書天徳行殿

大徳寺行願所藏書天徳行殿

大徳寺行願所藏書天徳行殿

一、

二、

三、

四、

五、

六、

七、

八、

九、

十、

十一、

十二、

十三、

十四、

十五、

十六、

十七、

十八、

十九、

二十、

Handwritten text in vertical columns, possibly bleed-through from the reverse side of the page. The text is mostly illegible due to the high contrast and noise of the scan.



5

✓

陳 記  
... ..

... ..

... ..

... ..

... ..

中華民國二十六年十月二十日

姓名 [Redacted]

籍貫 [Redacted]

職業 [Redacted]

學歷 [Redacted]

政治 [Redacted]

社會 [Redacted]

其他 [Redacted]

備註 [Redacted]

附註 [Redacted]

姓名

籍貫

職業

學歷

政治

社會

其他

備註

附註

一  
 二  
 三  
 四  
 五  
 六  
 七  
 八  
 九  
 十  
 十一  
 十二  
 十三  
 十四  
 十五  
 十六  
 十七  
 十八  
 十九  
 二十  
 二十一  
 二十二  
 二十三  
 二十四  
 二十五  
 二十六  
 二十七  
 二十八  
 二十九  
 三十

1  
 2  
 3  
 4  
 5  
 6  
 7  
 8  
 9  
 10  
 11  
 12  
 13  
 14  
 15  
 16  
 17  
 18  
 19  
 20  
 21  
 22  
 23  
 24  
 25  
 26  
 27  
 28  
 29  
 30  
 31  
 32  
 33  
 34  
 35  
 36  
 37  
 38  
 39  
 40  
 41  
 42  
 43  
 44  
 45  
 46  
 47  
 48  
 49  
 50  
 51  
 52  
 53  
 54  
 55  
 56  
 57  
 58  
 59  
 60  
 61  
 62  
 63  
 64  
 65  
 66  
 67  
 68  
 69  
 70  
 71  
 72  
 73  
 74  
 75  
 76  
 77  
 78  
 79  
 80  
 81  
 82  
 83  
 84  
 85  
 86  
 87  
 88  
 89  
 90  
 91  
 92  
 93  
 94  
 95  
 96  
 97  
 98  
 99  
 100

一  
 二  
 三  
 四  
 五  
 六  
 七  
 八  
 九  
 十  
 十一  
 十二  
 十三  
 十四  
 十五  
 十六  
 十七  
 十八  
 十九  
 二十  
 二十一  
 二十二  
 二十三  
 二十四  
 二十五  
 二十六  
 二十七  
 二十八  
 二十九  
 三十

註：凡此類人，皆屬「惡業」之業，其業之重，不可言喻。其業之重，不可言喻。其業之重，不可言喻。

Faint vertical text at the top of the right page, possibly bleed-through or a header.

Vertical text column in the middle of the right page, appearing as bleed-through from the reverse side.



Vertical text on the left page, partially obscured by the redaction mark.

Vertical text columns on the left page, including what appears to be a date and other administrative or personal notes.

Vertical text columns on the left page, continuing the notes or records from the top section.

Table with multiple columns and rows of faint text, possibly a ledger or record book.

入  
出

明治二十九年四月

明治二十九年五月

明治二十九年六月

明治二十九年七月

明治二十九年八月

明治二十九年九月

明治二十九年十月

明治二十九年十一月

明治二十九年十二月

入  
出

明治二十九年四月... 明治二十九年五月... 明治二十九年六月... 明治二十九年七月... 明治二十九年八月... 明治二十九年九月... 明治二十九年十月... 明治二十九年十一月... 明治二十九年十二月

注 入出ノ各欄ハ何モノ何モトシテ何モノ何モニテ何モノ何モヨリ也



Faint, illegible text at the top of the page, possibly bleed-through from the reverse side.

Vertical text on the right side of the page, possibly a date or reference number.



Main body of handwritten Chinese text, including a prominent vertical line of characters and several shorter lines of text below it.

第 一 卷

第 一 章

一、本會之宗旨

二、本會之組織

三、本會之經費

四、本會之辦事處

五、本會之附屬機關

六、本會之附屬機關

七、本會之附屬機關

八、本會之附屬機關

九、本會之附屬機關

十、本會之附屬機關

十一、本會之附屬機關

中華民國二十一年一月一日

中華民國二十一年一月一日

中華民國二十一年一月一日

中華民國二十一年一月一日

中華民國二十一年一月一日

一、關於...  
 二、關於...  
 三、關於...  
 四、關於...  
 五、關於...



本  
 姓  
 名  
 住  
 址  
 職  
 業  
 年  
 齡  
 身  
 體  
 狀  
 况  
 其  
 他  
 備  
 註  
 (本人姓名及住址等項)

Handwritten text, possibly bleed-through from the reverse side of the page. The text is dense and difficult to decipher due to the high contrast and blurriness of the scan. It appears to be organized into columns and rows, possibly a list or a series of entries.

Handwritten text on the left page. The text is arranged in a structured manner, possibly a list or a series of entries. It includes various characters and symbols, some of which may be specific to the context of the document. The text is written in a cursive or semi-cursive style.

能... (Vertical text on the far left edge of the page, possibly a title or a specific note.)

第一...  
 第二...  
 第三...  
 第四...  
 第五...  
 第六...  
 第七...  
 第八...  
 第九...  
 第十...

第一...  
 第二...  
 第三...  
 第四...  
 第五...  
 第六...  
 第七...  
 第八...  
 第九...  
 第十...

第一...  
 第二...  
 第三...  
 第四...  
 第五...  
 第六...  
 第七...  
 第八...  
 第九...  
 第十...

本...  
 任...  
 同...  
 第一...  
 第二...  
 第三...  
 第四...  
 第五...  
 第六...  
 第七...  
 第八...  
 第九...  
 第十...

第一...  
 第二...  
 第三...  
 第四...  
 第五...  
 第六...  
 第七...  
 第八...  
 第九...  
 第十...



和歌山縣東牟婁郡下里町浦津吉野藩  
藩行附國附武家三六飛行隊  
武家三六飛行隊



昭和十九年五月一日

昭和十九年五月一日

昭和十九年五月一日

昭和十九年五月一日

昭和十九年五月一日

昭和十九年五月一日  
飛行部附武家三六飛行隊

姓名

籍貫

年次

性別

職業

備考

昭和十九年九月十日

昭和十九年九月十日

昭和十九年九月十日

昭和十九年九月十日

昭和十九年九月十日

昭和十九年九月十日

昭和十九年九月十日



Vertical text at the top of the page, possibly a header or title, including characters like 中華民國 and 教育.

Vertical text on the right side of the page, possibly a date or a specific reference.

Vertical text in the middle-right section, possibly a signature or a name.

Vertical text in the middle-left section, possibly a date or a specific reference.

Vertical text at the bottom of the page, possibly a footer or a concluding statement.

備同  
夏田

昭和二十一年七月

一、昭和二十一年八月

二、昭和二十一年九月

三、昭和二十一年十月

四、昭和二十一年十一月

五、昭和二十一年十二月

六、昭和二十二年一月

七、昭和二十二年二月

昭和二十一年七月  
昭和二十一年八月  
昭和二十一年九月  
昭和二十一年十月  
昭和二十一年十一月  
昭和二十一年十二月  
昭和二十二年一月  
昭和二十二年二月

入  
ノ  
際  
戸

注 入出前ノ略便へ何事ノ備置トシテ何以便宜ニ於テ結果ヨリ以

七、一、一、一

本 籍 住 所  
現 任 職 務  
現 官 階 級  
現 任 官 階  
生 年 月 日  
入 隊 年 月 日  
入 部 名 稱  
入 部 號 數

勳 章  
勳 章  
勳 章  
勳 章  
勳 章  
勳 章

昭和十九年十一月  
昭和十九年十一月  
昭和十九年十一月  
昭和十九年十一月  
昭和十九年十一月  
昭和十九年十一月

226

Faint, mostly illegible text in the top half of the page, possibly bleed-through from the reverse side.

225

225

看... 15... 12... 10... 8... 6... 4... 2...

...

...

...

...

...

...

225

相...  
 行...  
 行...  
 行...  
 行...  
 行...

年...  
 年...  
 年...  
 年...  
 年...

年...  
 年...  
 年...

年...

✓

Handwritten notes on the right page, including a list of names and dates. The text is mostly illegible due to the quality of the scan.

Handwritten notes on the left page, including a list of names and dates. The text is mostly illegible due to the quality of the scan.

Handwritten notes in vertical columns, including a large black redaction box.

Blank page with faint bleed-through from the reverse side.

明治二十二年六月廿九日  
明治二十二年七月九日  
明治二十二年七月二十三日  
明治二十二年八月九日  
明治二十二年八月二十三日  
明治二十二年九月九日  
明治二十二年九月二十三日  
明治二十二年十月九日  
明治二十二年十月二十三日  
明治二十二年十一月九日  
明治二十二年十一月二十三日  
明治二十二年十二月九日  
明治二十二年十二月二十三日

更日  
更日

明治二十二年六月廿九日  
明治二十二年七月九日  
明治二十二年七月二十三日  
明治二十二年八月九日  
明治二十二年八月二十三日  
明治二十二年九月九日  
明治二十二年九月二十三日  
明治二十二年十月九日  
明治二十二年十月二十三日  
明治二十二年十一月九日  
明治二十二年十一月二十三日  
明治二十二年十二月九日  
明治二十二年十二月二十三日

註入...ノ...ノ...ノ...トシテ...  
明治二十二年六月廿九日  
明治二十二年七月九日  
明治二十二年七月二十三日  
明治二十二年八月九日  
明治二十二年八月二十三日  
明治二十二年九月九日  
明治二十二年九月二十三日  
明治二十二年十月九日  
明治二十二年十月二十三日  
明治二十二年十一月九日  
明治二十二年十一月二十三日  
明治二十二年十二月九日  
明治二十二年十二月二十三日





Handwritten notes at the top of the page, possibly a header or introductory text.

Q a 3

Main body of handwritten text, appearing as a list or series of notes. The text is dense and somewhat illegible due to the high contrast of the scan.

一 欲早先施作取木下下身、前項作取木重取東、  
一 確習、生思波、善不男、於、給油後、生、新、日、東、



2

書院令第六號

第一飛行師團命令

一陸海航空軍の聯合司令部に於て航空隊の編成を決定す

二航空隊の編成は航空隊司令部に於て決定す

三航空隊司令部の編成は航空隊司令部に於て決定す

航空隊司令部

航空隊司令部の編成は航空隊司令部に於て決定す

航空隊司令部

書院令第六號

第一飛行師團命令

一航空隊司令部の編成は航空隊司令部に於て決定す

二航空隊司令部の編成は航空隊司令部に於て決定す

三航空隊司令部の編成は航空隊司令部に於て決定す

航空隊司令部

Vertical columns of handwritten text on the right page, likely bleed-through from the reverse side. The text is dense and difficult to decipher due to the high contrast and graininess of the scan.

武勇終記  
昭和二軍曾者①之飛行隊住②下十機③之飛行隊小林  
少尉以下九機及④之飛行隊小野以下十機⑤之飛行隊水  
下十尉機隊不詳(一六)四三三時時機隊之...項也機隊  
島北中飛行場西側海面百廿七機輸送物因...增是機隊  
烈之對空此大之月中心中機隊水機...飛行  
右機曾之攻擊隊收之我隊注記...如  
輸送船 五 轟擊況 艦種不詳 轟擊況  
巡洋艦 一 擊破若六天上  
驅逐艦 一 同  
輸送船 五 同  
艦種不詳 四  
右機曾之攻擊隊對空...方面...  
別紙(同)

*[Faded vertical text, likely bleed-through or a separate page of text.]*

八龍師人第

將校持殊選叙

昭和三十二年有

陸軍省人等局長

左記陸軍武官進叙令第一條第二項第二項該當者付

二階叙特進

記

同	同	上	區分	正八位	正八位	正八位	正八位	正八位	正八位
同	同	同	同	同	同	同	同	同	同
同	同	同	同	同	同	同	同	同	同
同	同	同	同	同	同	同	同	同	同
少尉	少尉	少尉	中尉	中尉	中尉	中尉	中尉	中尉	中尉
正八位	正八位	正八位	正八位	正八位	正八位	正八位	正八位	正八位	正八位
清	林	廣	廣	廣	廣	廣	廣	廣	廣
泰	泰	泰	泰	泰	泰	泰	泰	泰	泰
同	同	同	同	同	同	同	同	同	同



本籍	住	現任	現任	現任	現任	現任	現任	現任	現任	現任	現任
地	址	職	部	級	名	功	位	名	功	位	名
本籍地同		飛行師團	政	事	林	功	位	林	功	位	林

入任官年  
 光緒十九年六月  
 光緒十九年六月  
 光緒十九年六月

入任官年  
 光緒十九年六月  
 光緒十九年六月  
 光緒十九年六月



人	...	...	...	...	...	...	...	...	...
...	...	...	...	...	...	...	...	...	...
...	...	...	...	...	...	...	...	...	...
...	...	...	...	...	...	...	...	...	...

功正人  
 自應學子府  
 本籍地...  
 年...行...國...第...士...行...

清毅  
 孝已

大正七年青...

昭和十七年十月...

昭和十九年十月...

步尉任官年...

昭和十七年...





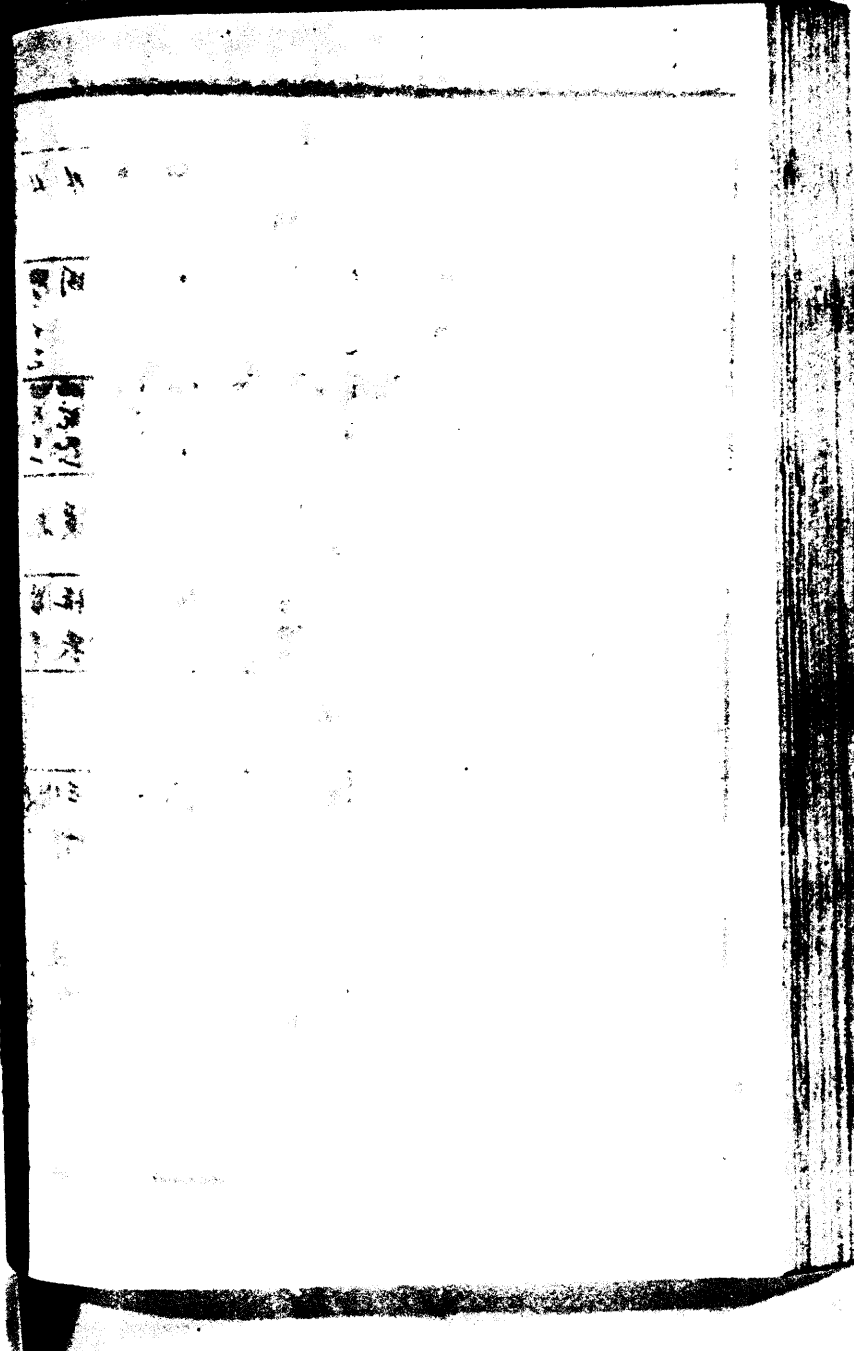

本  
任  
用  
本  
行  
附  
錄  
第  
三  
冊  
行  
政

中華民國二十六年十月二十六日  
大正二十六年十月二十六日

中華民國二十六年十月二十六日  
大正二十六年十月二十六日

中華民國二十六年十月二十六日  
大正二十六年十月二十六日

中華民國二十六年十月二十六日  
大正二十六年十月二十六日

1. 姓名: [Faint text]  
 2. 出生年月日: [Faint text]  
 3. 籍貫: [Faint text]  
 4. 職業: [Faint text]  
 5. 教育程度: [Faint text]  
 6. 婚姻狀況: [Faint text]  
 7. 子女數目: [Faint text]  
 8. 其他事項: [Faint text]

1. 姓名: [Faint text]  
 2. 出生年月日: [Faint text]  
 3. 籍貫: [Faint text]  
 4. 職業: [Faint text]  
 5. 教育程度: [Faint text]  
 6. 婚姻狀況: [Faint text]  
 7. 子女數目: [Faint text]  
 8. 其他事項: [Faint text]

此表係根據戶籍法之規定，由戶政機關填發，其內容如有錯誤，請向該管戶政事務所申請更正。

東京府... 中川町... 五三番地  
...  
...

...



東京府... 中川町... 五三番地  
...

...

...

...

...

...

明治十九年十一月二十日

...

...

...

...

...

...

...

...

...

姓名：[Redacted]  
 籍貫：[Redacted]  
 學歷：[Redacted]  
 經歷：[Redacted]  
 備註：[Redacted]

姓名：[Redacted]  
 籍貫：[Redacted]  
 學歷：[Redacted]  
 經歷：[Redacted]  
 備註：[Redacted]



明治二十九年六月廿三日  
明治二十九年七月三日  
明治二十九年七月十三日  
明治二十九年七月二十日  
明治二十九年七月二十七日  
明治二十九年八月三日  
明治二十九年八月十日  
明治二十九年八月十七日  
明治二十九年八月二十四日  
明治二十九年八月三十一日  
明治三十年七月二十日  
明治三十年八月十日  
明治三十年八月二十日  
明治三十年八月三十日  
明治三十年九月十日  
明治三十年九月二十日  
明治三十年九月三十日

88

明治二十九年六月廿三日  
明治二十九年七月三日  
明治二十九年七月十三日  
明治二十九年七月二十日  
明治二十九年七月二十七日  
明治二十九年八月三日  
明治二十九年八月十日  
明治二十九年八月十七日  
明治二十九年八月二十四日  
明治二十九年八月三十一日  
明治三十年七月二十日  
明治三十年八月十日  
明治三十年八月二十日  
明治三十年八月三十日  
明治三十年九月十日  
明治三十年九月二十日  
明治三十年九月三十日

明治二十九年六月廿三日  
明治二十九年七月三日  
明治二十九年七月十三日  
明治二十九年七月二十日  
明治二十九年七月二十七日  
明治二十九年八月三日  
明治二十九年八月十日  
明治二十九年八月十七日  
明治二十九年八月二十四日  
明治二十九年八月三十一日  
明治三十年七月二十日  
明治三十年八月十日  
明治三十年八月二十日  
明治三十年八月三十日  
明治三十年九月十日  
明治三十年九月二十日  
明治三十年九月三十日

姓名：[redacted]  
 籍貫：[redacted]  
 學歷：[redacted]  
 經歷：[redacted]  
 備註：[redacted]

姓名：[redacted]  
 籍貫：[redacted]  
 學歷：[redacted]  
 經歷：[redacted]  
 備註：[redacted]

1. 姓名 ( )  
 2. 性別 ( )  
 3. 年齢 ( )  
 4. 職業 ( )  
 5. 籍貫 ( )  
 6. 教育程度 ( )  
 7. 婚姻状況 ( )  
 8. 収入 ( )  
 9. 健康状態 ( )  
 10. 備考 ( )

1. 氏名 ( )  
 2. 性別 ( )  
 3. 年齢 ( )  
 4. 職業 ( )  
 5. 籍貫 ( )  
 6. 教育程度 ( )  
 7. 婚姻状況 ( )  
 8. 収入 ( )  
 9. 健康状態 ( )  
 10. 備考 ( )

証人 ( )  
 証人 ( )  
 証人 ( )

姓名  
籍貫  
生年  
入隊  
職別  
現任

所屬機關

姓名	籍貫	生年	入隊	職別	現任	所屬機關
王平	廣東	一九一九年九月	一九一九年七月	飛行師團附	飛行師團附	飛行師團附
...	...	...	...	...	...	...

一九一九年九月十日  
一九一九年七月十日  
一九一九年八月十日  
一九一九年九月十日  
一九一九年十月十日  
一九一九年十一月十日  
一九一九年十二月十日



Vertical text on the right page, likely bleed-through from the reverse side. The text is mostly illegible due to high contrast and noise.

Vertical text on the right page, likely bleed-through from the reverse side.

Vertical text on the right page, likely bleed-through from the reverse side.

Vertical text on the right page, likely bleed-through from the reverse side.

Vertical text on the right page, likely bleed-through from the reverse side.

Vertical text on the left page, likely bleed-through from the reverse side.

Vertical text on the left page, likely bleed-through from the reverse side.

Vertical text on the left page, likely bleed-through from the reverse side.

Vertical text on the left page, likely bleed-through from the reverse side.

Vertical text on the left page, likely bleed-through from the reverse side.

Vertical text on the left page, likely bleed-through from the reverse side.

Vertical text on the left page, likely bleed-through from the reverse side.

Vertical text on the left page, likely bleed-through from the reverse side.



大正九年...

姓名 田中 義太郎  
生年 大正九年五月五日  
生所 廣島市  
入隊 大正九年五月五日  
階級 少尉  
職別 陸軍少尉

不詳  
現住 廣島市  
現所屬 陸軍少尉  
現官位 少尉  
現官階 陸軍少尉  
生年 大正九年五月五日  
生所 廣島市  
入隊 大正九年五月五日  
入隊時階級 少尉  
入隊時職別 陸軍少尉



(1) (2) (3) (4) (5) (6) (7) (8) (9) (10)  
 1. 1. 1. 1. 1. 1. 1. 1. 1. 1.  
 2. 2. 2. 2. 2. 2. 2. 2. 2. 2.  
 3. 3. 3. 3. 3. 3. 3. 3. 3. 3.  
 4. 4. 4. 4. 4. 4. 4. 4. 4. 4.  
 5. 5. 5. 5. 5. 5. 5. 5. 5. 5.  
 6. 6. 6. 6. 6. 6. 6. 6. 6. 6.  
 7. 7. 7. 7. 7. 7. 7. 7. 7. 7.  
 8. 8. 8. 8. 8. 8. 8. 8. 8. 8.  
 9. 9. 9. 9. 9. 9. 9. 9. 9. 9.  
 10. 10. 10. 10. 10. 10. 10. 10. 10. 10.  
 11. 11. 11. 11. 11. 11. 11. 11. 11. 11.  
 12. 12. 12. 12. 12. 12. 12. 12. 12. 12.

明治二十九年二月一日  
 明治二十九年三月一日  
 明治二十九年四月一日  
 明治二十九年五月一日  
 明治二十九年六月一日  
 明治二十九年七月一日  
 明治二十九年八月一日  
 明治二十九年九月一日  
 明治二十九年十月一日  
 明治二十九年十一月一日  
 明治二十九年十二月一日

明治二十九年ノ略要へ何某ノ何事トシテ何處何處ニ於テ出處ヨリ記  
 明治二十九年  
 明治二十九年

