

大平洋方面航空機動編隊 (八月頃ヨリ)

米陸航空軍司令官、大平洋戦略航空軍司令官

「アノルド」元帥「ハスベイン」大將

(以州スニ加セリ)

参謀長

「ルン」少將

米 20AAF 「トワイニング」中將 (ソラノ)

(地中海ニアタリ)

米 8AAF 「ドリック」中將 (沖縄)

(英本國ニアタリ)

大平洋英空軍「ロイド」中將 (沖縄)

「ラズ」少將 10大 HQ 軍団

米 7AAF 「グレイ」准将 (比島)

米 5AAF 「ホワイソン」中將 (沖縄)

米 15AAF 「モス」少將 (比島)

米 14AAF

米 10AAF 「マクドナルド」少將

大平洋方面米陸軍司令官、米陸軍司令官
「マクドナルド」元帥 「モス」中將

在支米陸軍司令官、在支米空軍司令官
「マクドナルド」中將 「モス」中將

Pr (未) 二ヶ月

Gr 一ヶ月

回 果 (一月+四月)

人 約四〇、〇〇〇 (確認一八、四〇三)

國企 圖

「ロイコウ」「トングー」「ラングー」開邊要域及「テナセ

リム」地区ヲ確保シ印度支那半島防衛前方支隊ヲ形成スルト共

ニ昭南方面ニ對スル敵ノ進攻企圖ヲ封殺ス又敵ノ糧支連絡ヲ妨

害スルト共ニ北泰方面ニ對スル敵ノ進攻企圖ノ制扼ニ努ム

支那方面

(老河口作戦)

(一) 敵兵力 地上 一〇一、一〇〇師團

航空 (第一線隊) 約一三五〇機

(二) 我兵力 計 (未⁴) 一三〇、四〇〇約八〇〇

九箇師團
(三箇旅團)
二箇聯隊

50D 三、〇〇〇 (三〇)

88A 三、九〇〇 (一一)

15A 三、二〇〇 (二二)

28A 二六、〇〇〇 (四〇)

直轄六三〇〇 (一七)

約三〇〇輛

患者 約二二、〇〇〇

M 〇、五會聯分

Pr (未⁴) 二ヶ月

Gr 一ヶ月

(三) 砲 泉 (一月、四月)

人 約四〇、〇〇〇 (確認一八、四〇三)

企 圖

「ロイコウ」「トンダ」「ラングイン」開港要域及「テナセ

リム」地區ヲ確保シ印度支那半島防衛前方支隊ヲ形成スルト共

ニ昭南方面ニ對スル敵ノ進攻企圖ヲ封殺ス又敵ノ緬支連絡ヲ妨

害スルト共ニ北泰方面ニ對スル敵ノ進攻企圖ノ制扼ニ努ム

支那方面

(一) 老河口作戰

二 芷江作戰

(1) 敵兵力 四三箇師 (内交戦兵力約三箇師)
 (2) 我兵力 110D
 (3) 作戰開始 20/3 30D
 老河口占領 8/3 8TKD
 4KB
 22/8

(1) 敵兵力 第一線 二四箇師 (交戦兵力一五箇師)

(2) 我兵力 110D
 58B
 47D

(3) 作戰開始 18/5
 15/4

反轉開始 8/5

(4) 敵空輸狀況 (28/4
 27/5)

延和三七〇機

r6A (二箇師) 及軍需品六題ヲ空輸ス

軍事機密

二十號作戰編區名稱表

		編區名稱表		(一、口、八類)	
編區名	原地名	編區名	原地名	編區名	原地名
梅縣	新寧	汀州	江口		
龍泉	洪江	吉安	藍田		
會州	寶慶	開化	新化		
大田	高沙	上杭	武岡		
寧都	沙口	尋陂	桃花		
瑞金	洞口	贛縣	贛縣		
寧洋	武陽	石城	泥井		
寧安	天龍	崇安	崇安		
建寧	建寧	建寧	建寧		
吉田	正江	正江	正江		
光澤	大江	大江	大江		
永安	永安	永安	永安		
永安	永安	永安	永安		
平潭	平潭	平潭	平潭		

196

月 日	時間	方位
24 9		

196
 24
 9

時間
 方位
 時間
 方位
 時間
 方位
 時間
 方位
 時間
 方位
 時間
 方位

東
 西
 南
 北
 東
 西
 南
 北
 東
 西
 南
 北

月	日	12~13	1/2	1/4	1/8	1/16	1/32
12	13						
12	14						
12	15						
12	16						
12	17						
12	18						
12	19						
12	20						
12	21						
12	22						
12	23						
12	24						
12	25						
12	26						
12	27						
12	28						
12	29						
12	30						
12	31						

55 A
 20 / 18
 5 / 2
 綜合戦果損喪

戦果
 人員 約5000 (遺棄死體 9350)

飛行機隊 301

自機又へ破壊 29機

山砲 10門

「ロケット」砲 2門

迫撃砲等 18門

自動火器 18挺

自動貨車 5輛

戦死 981名 (大8名)

戦傷 2506名 (大8名)

戦果
 人員
 約5000
 (遺棄死體
 9350)

隊名	編成定員	貸助人員	入院患者	損要
板橋兵團	一五五〇	四七三	四九一	
安兵團	一四二九	三〇七	二五二	
安兵團	二七四〇	一七四一	九九一	
重砲兵團	四八六九	一一一四	八二五	
重砲兵團	五五一四	一一八三	四七九	
森軍直轄部隊	五四三六	一七六〇	七七七	
森兵團	一〇八四	三九六	五四六	
森兵團	一一〇六	五七四	二〇六	
弓兵團	一一〇六	四五〇	四〇二	
林軍直轄部隊	一七一二	八〇八	六二九	
林兵團	一四六九	五六六	四一四	
壯兵團	一五八二	九六九	五九四	
策軍直轄部隊	六〇〇	三三七	二三八	
菊兵團	一一〇六	七七八	六六四	
龍兵團	一四七二	五六九	四七二	
尾軍直轄部隊	八一五〇	二九八九	二三四	
青葉兵團	六三一九	三五六	二一九	(含人一別部隊)
總計	二〇二二九	九〇三〇	六七一五	

備考

一、本人員ハ烈兵團 六月二十日 弓兵團 五月二十五日
 菊兵團 六月十三日 其他ハ五月三十一日 歸トシテ計上ス
 二、本年二月一日ヨリ五月三十一日ノ間ニ於ケル損耗ノ概數
 戦死、戦傷、戦死者約 四二一〇六
 兵以上ハ其ノ大部カ推定ニシテ二月一日 歸ヲ茲後トシ左記要
 領ニ依リ算出セリ
 戦死八〇、戦傷一五〇 平時損耗五〇
 治療率二五、入院患者中死亡五

別圖方	月日	1/3	1/2	3/4	1/4	1/4
臺灣 新竹 嘉義 台南 高雄 屏東	地 上	考 考				
	航 運	考 考				
	海 上					
	海 峽					
	海 島					
	海 岸					
海 底						

Text in the first row of the table, including various characters and symbols.

Text in the second row of the table, including various characters and symbols.

Text in the fourth row of the table, including various characters and symbols.

別圖方

狀況手簿
本第二編

月日

時刻

地
上

時刻

航
空

時刻

海
上

現象
備考

備考
備考

分

分

航路
航路
航路

航路
航路
航路

20

1/2	1/3	1/4	1/5	1/6	1/7	1/8	1/9	1/10

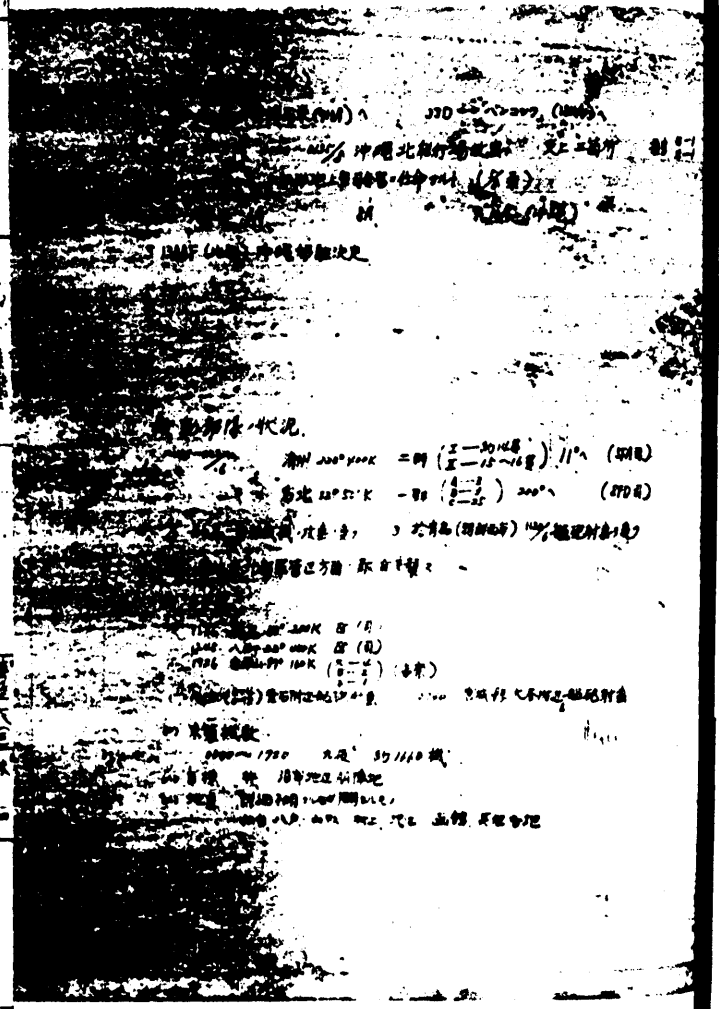

1. 冲尾北街行路
 2. 更上街
 3. 370 20 20 20 (1000)
 4. 370 20 20 20 (1000)
 5. 370 20 20 20 (1000)

別圖方

費 院 手 海 船 本 第 1 號

月 日	地	時間	事項	船名	船主	船類	噸數	備 考	船 隻										
									1/2	1/3	1/4	1/5	1/6	1/7	1/8	1/9	1/10		
12/1			...																
11/1			...																
11/1			...																
10/1			...																
20/1			...																

別圖本

號
記
手
簿
第
二
冊

月 日	上 午	中 午	下 午	晚 間	備 註	備 註	備 註	備 註	備 註
11月 1日				
11月 2日				
11月 3日				
11月 4日				
11月 5日				
11月 6日				
11月 7日				
11月 8日				
11月 9日				
11月 10日				
11月 11日				
11月 12日				
11月 13日				
11月 14日				
11月 15日				
11月 16日				
11月 17日				
11月 18日				
11月 19日				
11月 20日				
11月 21日				
11月 22日				
11月 23日				
11月 24日				
11月 25日				
11月 26日				
11月 27日				
11月 28日				
11月 29日				
11月 30日				

11月 1日
 11月 2日
 11月 3日
 11月 4日
 11月 5日
 11月 6日
 11月 7日
 11月 8日
 11月 9日
 11月 10日
 11月 11日
 11月 12日
 11月 13日
 11月 14日
 11月 15日
 11月 16日
 11月 17日
 11月 18日
 11月 19日
 11月 20日
 11月 21日
 11月 22日
 11月 23日
 11月 24日
 11月 25日
 11月 26日
 11月 27日
 11月 28日
 11月 29日
 11月 30日

月 日

時

刻

地

上

航

空

海

上

果

損

害

情

報

其

他

其

他

其

他

其

他

其

他

其

他

其

他

其

他

其

他

其

他

其

他

其

他

其

他

別圖方

地

上

航

空

海

上

果

損

害

情

報

其

他

其

他

其

他

其

他

其

他

其

他

其

他

其

他

其

他

其

他

其

他

其

他

其

他

其

他

航空
海上
陸上
其他

本 部 二 課

%

（備考）

湘桂第三期作戦用 27/I 10/2 頃迄ノ押収兵器物資

十五響榴弾	五七六發
地雷	二四〇箇
手榴弾	一七五〇箇
火藥	約七二五應
「アンチモニー」	五〇應
「タンクスナ」	一六九五應
釜	五五應
石	一四應
鉄、玄米等	約三二七五應
食糧、砂糖等	約三八五一應
其他機械油、油類、資材等多數	

備録其他

二

月日	時刻	地	時間	距離	速度	備考
14/1						
19/1						
22/1						
27/1						
9/2						
11/2						
2/3						
7/3						
8/4						

別圖方
 東 區 手 港
 第 二 部

(Date)
 1898-1899

1898-1899
 1899-1900
 1900-1901
 1901-1902

1898-1899
 1899-1900
 1900-1901
 1901-1902

1898-1899
 1899-1900
 1900-1901
 1901-1902

月 日	地 上	環 境	海 上	觀 果 損 害	觀 果 損 害	情 報 其 他
11月 1日
11月 2日
11月 3日
11月 4日
11月 5日
11月 6日
11月 7日
11月 8日
11月 9日
11月 10日
11月 11日
11月 12日
11月 13日
11月 14日
11月 15日
11月 16日
11月 17日
11月 18日
11月 19日
11月 20日
11月 21日
11月 22日
11月 23日
11月 24日
11月 25日
11月 26日
11月 27日
11月 28日
11月 29日
11月 30日

月 日		地 上	海 上	價 果 價 棧	價 果 價 棧	價 果 價 棧	價 果 價 棧
11	11	1911年11月11日	1911年11月11日	1911年11月11日	1911年11月11日	1911年11月11日	1911年11月11日
11	11	1911年11月11日	1911年11月11日	1911年11月11日	1911年11月11日	1911年11月11日	1911年11月11日
11	11	1911年11月11日	1911年11月11日	1911年11月11日	1911年11月11日	1911年11月11日	1911年11月11日
11	11	1911年11月11日	1911年11月11日	1911年11月11日	1911年11月11日	1911年11月11日	1911年11月11日
11	11	1911年11月11日	1911年11月11日	1911年11月11日	1911年11月11日	1911年11月11日	1911年11月11日
11	11	1911年11月11日	1911年11月11日	1911年11月11日	1911年11月11日	1911年11月11日	1911年11月11日

列圖方

第 二 冊

1945		月	日	別圖方															
17/3	18/3	19/3	10/3	12/3	4/3	2/2	17/2 - 16/2	2	5	3	東	況	平	海	島	林	島	訂	場
<p>17/3</p> <p>18/3</p> <p>19/3</p> <p>10/3</p> <p>12/3</p> <p>4/3</p> <p>2/2</p> <p>17/2 - 16/2</p>	<p>17/3</p> <p>18/3</p> <p>19/3</p> <p>10/3</p> <p>12/3</p> <p>4/3</p> <p>2/2</p> <p>17/2 - 16/2</p>	<p>17/3</p> <p>18/3</p> <p>19/3</p> <p>10/3</p> <p>12/3</p> <p>4/3</p> <p>2/2</p> <p>17/2 - 16/2</p>	<p>17/3</p> <p>18/3</p> <p>19/3</p> <p>10/3</p> <p>12/3</p> <p>4/3</p> <p>2/2</p> <p>17/2 - 16/2</p>	<p>17/3</p> <p>18/3</p> <p>19/3</p> <p>10/3</p> <p>12/3</p> <p>4/3</p> <p>2/2</p> <p>17/2 - 16/2</p>	<p>17/3</p> <p>18/3</p> <p>19/3</p> <p>10/3</p> <p>12/3</p> <p>4/3</p> <p>2/2</p> <p>17/2 - 16/2</p>	<p>17/3</p> <p>18/3</p> <p>19/3</p> <p>10/3</p> <p>12/3</p> <p>4/3</p> <p>2/2</p> <p>17/2 - 16/2</p>	<p>17/3</p> <p>18/3</p> <p>19/3</p> <p>10/3</p> <p>12/3</p> <p>4/3</p> <p>2/2</p> <p>17/2 - 16/2</p>	<p>17/3</p> <p>18/3</p> <p>19/3</p> <p>10/3</p> <p>12/3</p> <p>4/3</p> <p>2/2</p> <p>17/2 - 16/2</p>	<p>17/3</p> <p>18/3</p> <p>19/3</p> <p>10/3</p> <p>12/3</p> <p>4/3</p> <p>2/2</p> <p>17/2 - 16/2</p>	<p>17/3</p> <p>18/3</p> <p>19/3</p> <p>10/3</p> <p>12/3</p> <p>4/3</p> <p>2/2</p> <p>17/2 - 16/2</p>	<p>17/3</p> <p>18/3</p> <p>19/3</p> <p>10/3</p> <p>12/3</p> <p>4/3</p> <p>2/2</p> <p>17/2 - 16/2</p>	<p>17/3</p> <p>18/3</p> <p>19/3</p> <p>10/3</p> <p>12/3</p> <p>4/3</p> <p>2/2</p> <p>17/2 - 16/2</p>	<p>17/3</p> <p>18/3</p> <p>19/3</p> <p>10/3</p> <p>12/3</p> <p>4/3</p> <p>2/2</p> <p>17/2 - 16/2</p>	<p>17/3</p> <p>18/3</p> <p>19/3</p> <p>10/3</p> <p>12/3</p> <p>4/3</p> <p>2/2</p> <p>17/2 - 16/2</p>	<p>17/3</p> <p>18/3</p> <p>19/3</p> <p>10/3</p> <p>12/3</p> <p>4/3</p> <p>2/2</p> <p>17/2 - 16/2</p>	<p>17/3</p> <p>18/3</p> <p>19/3</p> <p>10/3</p> <p>12/3</p> <p>4/3</p> <p>2/2</p> <p>17/2 - 16/2</p>	<p>17/3</p> <p>18/3</p> <p>19/3</p> <p>10/3</p> <p>12/3</p> <p>4/3</p> <p>2/2</p> <p>17/2 - 16/2</p>	<p>17/3</p> <p>18/3</p> <p>19/3</p> <p>10/3</p> <p>12/3</p> <p>4/3</p> <p>2/2</p> <p>17/2 - 16/2</p>	

月日	地	土	號	位	地	界	界	界	界
18									
19									
20									
21									
24									
27									

方圖別

3

東 坡 寺 第

卷 本 第 二 冊

月日		別圖方																
時刻	時刻	時刻	時刻	時刻	上				海				上					
					時刻	時刻	時刻	時刻	時刻	時刻	時刻	時刻	時刻	時刻	時刻	時刻		
11:00	11:00	11:00	11:00	11:00	11:00	11:00	11:00	11:00	11:00	11:00	11:00	11:00	11:00	11:00	11:00	11:00	11:00	11:00
...

別圖方													要況手簿			本第二圖						
月	日	時刻	地	時	風	空	雲	上	雲	上	雲	上	雲	上	雲	上	雲	上	雲	上	雲	上
1/5			...																			
1/6			...																			
1/7			...																			
1/8			...																			
1/9			...																			
1/10			...																			
1/11			...																			
1/12			...																			
1/13			...																			
1/14			...																			
1/15			...																			
1/16			...																			
1/17			...																			
1/18			...																			
1/19			...																			
1/20			...																			
1/21			...																			
1/22			...																			
1/23			...																			
1/24			...																			
1/25			...																			
1/26			...																			
1/27			...																			
1/28			...																			
1/29			...																			
1/30			...																			

別圖方						航			海			果		價		其		
月						地			上			上		上		上		
日						時			時			時			時		時	
1/6	1/7	1/8	1/9	1/10	1/11	1/12	1/13	1/14	1/15	1/16	1/17	1/18	1/19	1/20	1/21	1/22	1/23	1/24
...

軍事秘録

大・中・小都市並發被爆調査表(二) 昭和二十一年一月一日 終末二頁

大中小都市	爆撃戸数	被害戸数	比率	死者	傷者	罹災者
仙石	三三三三三	一一九〇九	二三%	八三三	八一五	五六六三三
和歌山	一〇七九	三三三〇〇	八〇%	一一〇	一八〇〇	一一五〇〇
岐阜	三四九三三	一八八八三	三三%	一一三	一〇五	九〇〇〇〇
堺	五三五八八	一三五七三	三三%	二七〇	一五〇	七五三一一
貝塚	八一九二	二八六	大%	七	一一	五〇〇
敦賀	六一〇九	六三〇	六六%	三	一一八	五〇〇〇
一ノ宮	一三三七六	一〇六五	八二%	八三	三一〇	五七五〇〇
宇都宮	一八〇二九	一三〇〇〇	八〇%	未	未	七五〇〇〇
宇都島	一〇二六一	七一一	七〇%	未	未	五〇〇〇〇
平塚	九四六三	九〇〇〇	九五%	未	未	五〇〇〇〇
沼津	一一二六六	一〇〇〇	一〇%	未	未	五〇〇〇〇
高松	未	六〇〇〇	未	未	未	五〇〇〇〇
高松	八三八四	八〇〇〇	九九%	未	未	一四〇〇
松山	一六八九二	一七〇〇〇	九〇%	五〇〇	一五〇〇	一四〇〇〇
大分	一六〇〇一	五〇〇〇	三三%	一六	一五	五〇〇〇
大分	一六九四〇	一〇〇〇〇	六〇%	未	未	五〇〇〇〇
大分	一六〇一五	七五一一	四五%	二〇	一五	五〇〇〇〇
大分	一六四四〇	六〇〇〇	四五%	一〇	一〇	五〇〇〇〇
大分	一六八六二	六〇〇	三%	未	未	五〇〇〇〇
大分	二五〇一八	二〇〇〇〇	八〇%	未	未	五〇〇〇〇
大分	二〇〇一五	一〇〇〇〇	五〇%	未	未	五〇〇〇〇
大分	一七〇九八	一〇〇〇	六%	未	未	五〇〇〇〇
宇都田	一七九五八	一一五	七%	未	未	五〇〇〇

月日	地	上	陸	陸	陸	陸	陸
1914
1915
1916
1917
1918
1919
1920
1921
1922
1923
1924
1925
1926
1927
1928
1929
1930
1931
1932
1933
1934
1935
1936
1937
1938
1939
1940
1941
1942
1943
1944
1945
1946
1947
1948
1949
1950
1951
1952
1953
1954
1955
1956
1957
1958
1959
1960
1961
1962
1963
1964
1965
1966
1967
1968
1969
1970
1971
1972
1973
1974
1975
1976
1977
1978
1979
1980
1981
1982
1983
1984
1985
1986
1987
1988
1989
1990
1991
1992
1993
1994
1995
1996
1997
1998
1999
2000

21

金石地

月	日	方	号	号	号	号
1	1	1	1	1	1	1
1	2	1	1	1	1	1
1	3	1	1	1	1	1
1	4	1	1	1	1	1
1	5	1	1	1	1	1
1	6	1	1	1	1	1
1	7	1	1	1	1	1
1	8	1	1	1	1	1
1	9	1	1	1	1	1
1	10	1	1	1	1	1
1	11	1	1	1	1	1
1	12	1	1	1	1	1
1	13	1	1	1	1	1
1	14	1	1	1	1	1
1	15	1	1	1	1	1
1	16	1	1	1	1	1
1	17	1	1	1	1	1
1	18	1	1	1	1	1
1	19	1	1	1	1	1
1	20	1	1	1	1	1
1	21	1	1	1	1	1
1	22	1	1	1	1	1
1	23	1	1	1	1	1
1	24	1	1	1	1	1
1	25	1	1	1	1	1
1	26	1	1	1	1	1
1	27	1	1	1	1	1
1	28	1	1	1	1	1
1	29	1	1	1	1	1
1	30	1	1	1	1	1
1	31	1	1	1	1	1

月 日		地 上		海 上		果 果		情 報 其 他	
時 期	地 點	時 期	地 點	時 期	地 點	時 期	地 點	時 期	地 點
1911. 1. 1 - 1. 31	...	1911. 1. 1 - 1. 31	...	1911. 1. 1 - 1. 31	...	1911. 1. 1 - 1. 31	...	1911. 1. 1 - 1. 31	...
1911. 2. 1 - 2. 31	...	1911. 2. 1 - 2. 31	...	1911. 2. 1 - 2. 31	...	1911. 2. 1 - 2. 31	...	1911. 2. 1 - 2. 31	...
1911. 3. 1 - 3. 31	...	1911. 3. 1 - 3. 31	...	1911. 3. 1 - 3. 31	...	1911. 3. 1 - 3. 31	...	1911. 3. 1 - 3. 31	...
1911. 4. 1 - 4. 31	...	1911. 4. 1 - 4. 31	...	1911. 4. 1 - 4. 31	...	1911. 4. 1 - 4. 31	...	1911. 4. 1 - 4. 31	...
1911. 5. 1 - 5. 31	...	1911. 5. 1 - 5. 31	...	1911. 5. 1 - 5. 31	...	1911. 5. 1 - 5. 31	...	1911. 5. 1 - 5. 31	...
1911. 6. 1 - 6. 31	...	1911. 6. 1 - 6. 31	...	1911. 6. 1 - 6. 31	...	1911. 6. 1 - 6. 31	...	1911. 6. 1 - 6. 31	...
1911. 7. 1 - 7. 31	...	1911. 7. 1 - 7. 31	...	1911. 7. 1 - 7. 31	...	1911. 7. 1 - 7. 31	...	1911. 7. 1 - 7. 31	...
1911. 8. 1 - 8. 31	...	1911. 8. 1 - 8. 31	...	1911. 8. 1 - 8. 31	...	1911. 8. 1 - 8. 31	...	1911. 8. 1 - 8. 31	...
1911. 9. 1 - 9. 31	...	1911. 9. 1 - 9. 31	...	1911. 9. 1 - 9. 31	...	1911. 9. 1 - 9. 31	...	1911. 9. 1 - 9. 31	...
1911. 10. 1 - 10. 31	...	1911. 10. 1 - 10. 31	...	1911. 10. 1 - 10. 31	...	1911. 10. 1 - 10. 31	...	1911. 10. 1 - 10. 31	...
1911. 11. 1 - 11. 31	...	1911. 11. 1 - 11. 31	...	1911. 11. 1 - 11. 31	...	1911. 11. 1 - 11. 31	...	1911. 11. 1 - 11. 31	...
1911. 12. 1 - 12. 31	...	1911. 12. 1 - 12. 31	...	1911. 12. 1 - 12. 31	...	1911. 12. 1 - 12. 31	...	1911. 12. 1 - 12. 31	...

別圖方		臺灣省				第 二 卷	
月日	地	上	下	東	西	南	北
1/1	基隆	基隆	基隆	基隆	基隆	基隆	基隆
1/2	台北	台北	台北	台北	台北	台北	台北
1/3	台中	台中	台中	台中	台中	台中	台中
1/4	台南	台南	台南	台南	台南	台南	台南
1/5	高雄	高雄	高雄	高雄	高雄	高雄	高雄
1/6	屏東	屏東	屏東	屏東	屏東	屏東	屏東
1/7	花蓮	花蓮	花蓮	花蓮	花蓮	花蓮	花蓮
1/8	台東	台東	台東	台東	台東	台東	台東
1/9	澎湖	澎湖	澎湖	澎湖	澎湖	澎湖	澎湖
1/10	金門	金門	金門	金門	金門	金門	金門

臺灣省各縣市政府
 中華民國二十九年一月一日

方 別 圖 方
 觀 況 手 簿 第 二 冊

月 日	地 上		地 上		果 實 價 格	備 註 其 他
	時 間	地 點	時 間	地 點		
7/1
7/2
7/3
7/4
7/5
7/6
7/7
7/8
7/9
7/10
7/11
7/12
7/13
7/14
7/15
7/16
7/17
7/18
7/19
7/20
7/21
7/22
7/23
7/24
7/25
7/26
7/27
7/28
7/29
7/30
7/31

月 日	別西万			地 上	地 上	地 上	地 上	地 上	地 上	地 上	地 上
	地 上	地 上	地 上								

月 日	地		地		地	地	地	地
	地	地	地	地				
11/1								
11/2								
11/3								
11/4								
11/5								
11/6								
11/7								
11/8								
11/9								
11/10								
11/11								
11/12								
11/13								
11/14								
11/15								
11/16								
11/17								
11/18								
11/19								
11/20								
11/21								
11/22								
11/23								
11/24								
11/25								
11/26								
11/27								
11/28								
11/29								
11/30								

方圖		方圖		方圖		方圖		方圖	
日期		日期		日期		日期		日期	
時刻		時刻		時刻		時刻		時刻	
地點		地點		地點		地點		地點	
18	17	16	15	九月	九月	九月	九月	九月	九月
<p>1. 觀測地點及狀況不明</p> <p>2. 觀測時間</p> <p>3. 觀測人員</p> <p>4. 觀測儀器</p>	<p>1. 觀測地點</p> <p>2. 觀測時間</p> <p>3. 觀測人員</p> <p>4. 觀測儀器</p>	<p>1. 觀測地點</p> <p>2. 觀測時間</p> <p>3. 觀測人員</p> <p>4. 觀測儀器</p>	<p>1. 觀測地點</p> <p>2. 觀測時間</p> <p>3. 觀測人員</p> <p>4. 觀測儀器</p>	<p>1. 觀測地點</p> <p>2. 觀測時間</p> <p>3. 觀測人員</p> <p>4. 觀測儀器</p>	<p>1. 觀測地點</p> <p>2. 觀測時間</p> <p>3. 觀測人員</p> <p>4. 觀測儀器</p>	<p>1. 觀測地點</p> <p>2. 觀測時間</p> <p>3. 觀測人員</p> <p>4. 觀測儀器</p>	<p>1. 觀測地點</p> <p>2. 觀測時間</p> <p>3. 觀測人員</p> <p>4. 觀測儀器</p>	<p>1. 觀測地點</p> <p>2. 觀測時間</p> <p>3. 觀測人員</p> <p>4. 觀測儀器</p>	<p>1. 觀測地點</p> <p>2. 觀測時間</p> <p>3. 觀測人員</p> <p>4. 觀測儀器</p>

觀 況 手 簿 第 二 冊

方 日 月 地 上 航 空 海 上 果 實 檢 査 手 冊 第 二 冊

22	21	20	19	18	月 日	地 上	航 空	海 上	果 實 檢 査	其 他
<p>1. 果實檢査 2. 果實檢査 3. 果實檢査 4. 果實檢査 5. 果實檢査 6. 果實檢査 7. 果實檢査 8. 果實檢査 9. 果實檢査 10. 果實檢査</p>	<p>1. 果實檢査 2. 果實檢査 3. 果實檢査 4. 果實檢査 5. 果實檢査 6. 果實檢査 7. 果實檢査 8. 果實檢査 9. 果實檢査 10. 果實檢査</p>	<p>1. 果實檢査 2. 果實檢査 3. 果實檢査 4. 果實檢査 5. 果實檢査 6. 果實檢査 7. 果實檢査 8. 果實檢査 9. 果實檢査 10. 果實檢査</p>	<p>1. 果實檢査 2. 果實檢査 3. 果實檢査 4. 果實檢査 5. 果實檢査 6. 果實檢査 7. 果實檢査 8. 果實檢査 9. 果實檢査 10. 果實檢査</p>	<p>1. 果實檢査 2. 果實檢査 3. 果實檢査 4. 果實檢査 5. 果實檢査 6. 果實檢査 7. 果實檢査 8. 果實檢査 9. 果實檢査 10. 果實檢査</p>						

別圖方

東 亞 手 簿 第 二 冊

月 日	地 上	航 空	海 上	現 果	損 害	備 註 其 他
23
24
25
26
28
30
10
20

日期	方 面 别					地 上	航 空	海 上	破 果 損 害	破 果 損 害	情 報 其 他
	16	15	12	11	10						
16	15	12	11	10	9	7	6	5	4	3	
<p>16日 晴</p> <p>16日 晴</p> <p>16日 晴</p> <p>16日 晴</p> <p>16日 晴</p>	<p>15日 晴</p> <p>15日 晴</p> <p>15日 晴</p> <p>15日 晴</p>	<p>12日 晴</p> <p>12日 晴</p> <p>12日 晴</p>	<p>11日 晴</p> <p>11日 晴</p> <p>11日 晴</p>	<p>10日 晴</p> <p>10日 晴</p> <p>10日 晴</p>	<p>9日 晴</p> <p>9日 晴</p> <p>9日 晴</p>	<p>7日 晴</p> <p>7日 晴</p> <p>7日 晴</p>	<p>6日 晴</p> <p>6日 晴</p> <p>6日 晴</p>	<p>5日 晴</p> <p>5日 晴</p> <p>5日 晴</p>	<p>4日 晴</p> <p>4日 晴</p> <p>4日 晴</p>	<p>3日 晴</p> <p>3日 晴</p> <p>3日 晴</p>	

破 果 損 害 本 報 一 編

日期	地方別		航空	海上	陸果損害	海果損害	情報其他
	陸	海					
17	陸果損害 陸果損害 陸果損害	海果損害 海果損害	航空	海上	陸果損害	海果損害	情報其他
18	陸果損害 陸果損害	海果損害	航空	海上	陸果損害	海果損害	情報其他
20	陸果損害 陸果損害	海果損害	航空	海上	陸果損害	海果損害	情報其他
23	陸果損害 陸果損害	海果損害	航空	海上	陸果損害	海果損害	情報其他
24	陸果損害 陸果損害	海果損害	航空	海上	陸果損害	海果損害	情報其他
25	陸果損害 陸果損害	海果損害	航空	海上	陸果損害	海果損害	情報其他
29	陸果損害 陸果損害	海果損害	航空	海上	陸果損害	海果損害	情報其他
十一月	陸果損害 陸果損害	海果損害	航空	海上	陸果損害	海果損害	情報其他
心	陸果損害 陸果損害	海果損害	航空	海上	陸果損害	海果損害	情報其他

陸果損害 海果損害 航空 海上 情報其他

方圓別 / 52 狀況 手 續 參 考 表 冊

月日	地	上	時	時	時	時	時	時	時	時
1/1
1/2
1/3
1/4
1/5
1/6

月 日

地

上

時 刻

航

空

時 刻

上

果

果

損

害

情 報 其 他

17

10:00 在 廣 州 港 上 岸 全 國 行
10:30 在 廣 州 港 上 岸 全 國 行
11:00 在 廣 州 港 上 岸 全 國 行

10:00 在 廣 州 港 上 岸 全 國 行
10:30 在 廣 州 港 上 岸 全 國 行
11:00 在 廣 州 港 上 岸 全 國 行

10:00 在 廣 州 港 上 岸 全 國 行
10:30 在 廣 州 港 上 岸 全 國 行
11:00 在 廣 州 港 上 岸 全 國 行

10:00 在 廣 州 港 上 岸 全 國 行
10:30 在 廣 州 港 上 岸 全 國 行
11:00 在 廣 州 港 上 岸 全 國 行

10:00 在 廣 州 港 上 岸 全 國 行
10:30 在 廣 州 港 上 岸 全 國 行
11:00 在 廣 州 港 上 岸 全 國 行

18

10:00 在 廣 州 港 上 岸 全 國 行
10:30 在 廣 州 港 上 岸 全 國 行
11:00 在 廣 州 港 上 岸 全 國 行

10:00 在 廣 州 港 上 岸 全 國 行
10:30 在 廣 州 港 上 岸 全 國 行
11:00 在 廣 州 港 上 岸 全 國 行

10:00 在 廣 州 港 上 岸 全 國 行
10:30 在 廣 州 港 上 岸 全 國 行
11:00 在 廣 州 港 上 岸 全 國 行

10:00 在 廣 州 港 上 岸 全 國 行
10:30 在 廣 州 港 上 岸 全 國 行
11:00 在 廣 州 港 上 岸 全 國 行

10:00 在 廣 州 港 上 岸 全 國 行
10:30 在 廣 州 港 上 岸 全 國 行
11:00 在 廣 州 港 上 岸 全 國 行

19

10:00 在 廣 州 港 上 岸 全 國 行
10:30 在 廣 州 港 上 岸 全 國 行
11:00 在 廣 州 港 上 岸 全 國 行

10:00 在 廣 州 港 上 岸 全 國 行
10:30 在 廣 州 港 上 岸 全 國 行
11:00 在 廣 州 港 上 岸 全 國 行

10:00 在 廣 州 港 上 岸 全 國 行
10:30 在 廣 州 港 上 岸 全 國 行
11:00 在 廣 州 港 上 岸 全 國 行

10:00 在 廣 州 港 上 岸 全 國 行
10:30 在 廣 州 港 上 岸 全 國 行
11:00 在 廣 州 港 上 岸 全 國 行

10:00 在 廣 州 港 上 岸 全 國 行
10:30 在 廣 州 港 上 岸 全 國 行
11:00 在 廣 州 港 上 岸 全 國 行

