年月日	摘要	発信人	受信人	発信時	受信時	電信番号	電信種別	電信内容	備考

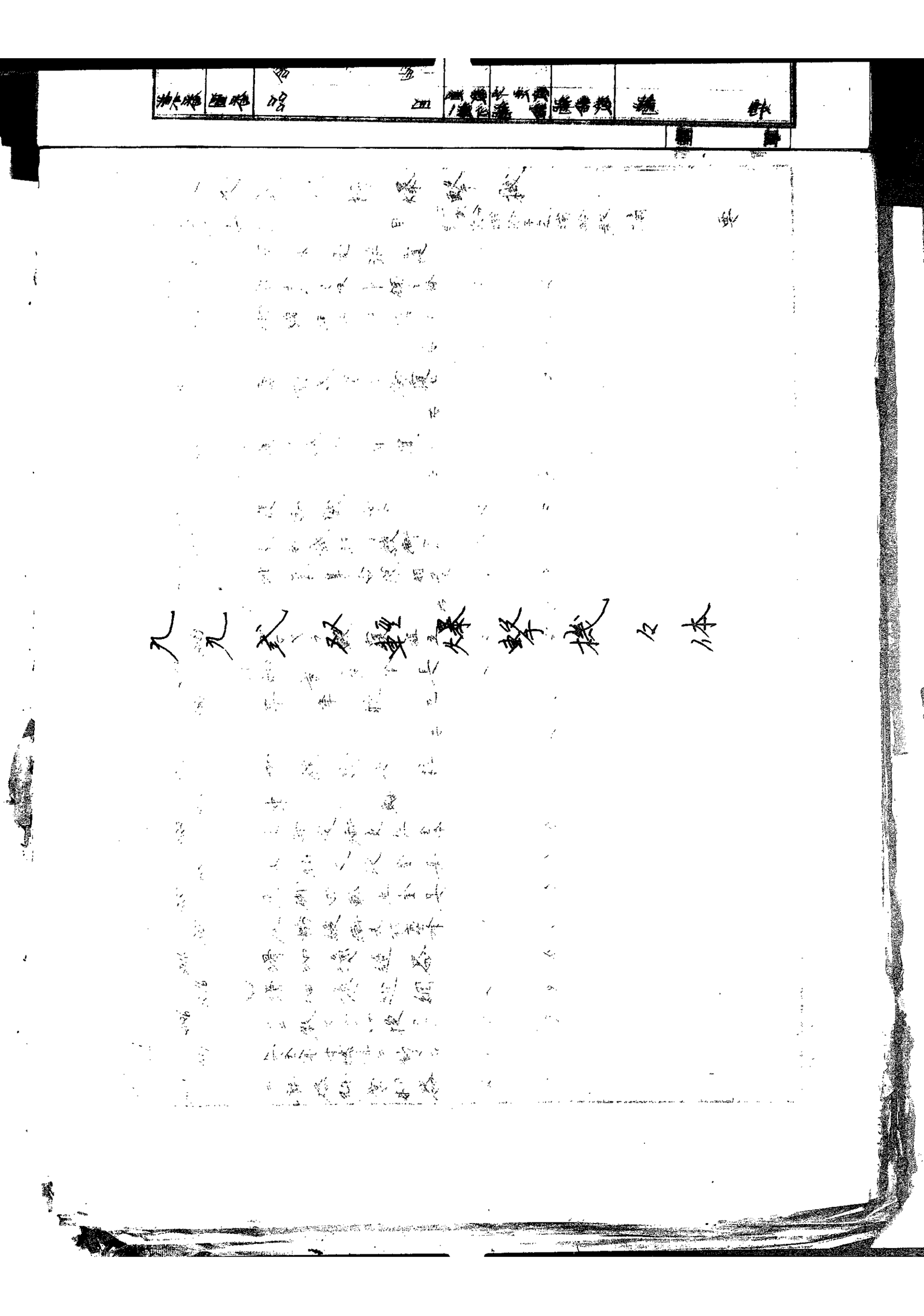

No 1

九九式双軽爆撃機 搭載品 摘要

図番	部番	品目	一般分数	補給予定数	補給数
2116	1	胴体尾端覆	1	1	2
2116		安全ベルト及ベルト鋼金具	1	1	2
2016		御緩衝支柱覆	1	1	2
〃		〃 右	1	1	2
2021	1	發動機架上部覆	1	1	2
〃		〃 右	1	1	2
2021	2	發動機架上部覆	1	1	2
〃		〃 右	1	1	2
2025		發動機	1	1	2
2032		發動機取付緩衝ゴム	1	1	2
2050	1	排氣集合環組立品	1	1	2
〃		〃 右	1	1	2
2053		プロペラ軸覆組立	1	1	2
2053		始動交金具	1	1	2
2021		尾降舵	1	1	2
〃		〃 右	1	1	2
2003	1	脚緩衝支柱	1	1	2
〃		〃	1	1	2
2004	2	車軸	1	1	2
2022		尾部緩衝支柱金具	1	1	2
2023		尾輪又状金具	1	1	2
2025		尾御田軸止金具	1	1	2
2022		尾輪緩衝支柱臺座	1	1	2
2016		滑油濾過器	1	1	2
2016	2/2	滑油濾過網	1	1	2
2026		二二型七方向操縦ロッド	1	1	2
2031		安全弁付燃料ポンプ	1	1	2
2028		二號燃料管制器	1	1	2

No 2

図番	部番	品目	員数	補給予定補給数	摘要
2037		大型燃料注射ポンプ	1	3	
2041		二二型三方切換コック	2	3	
2045		六型燃料可撓耐油管 L=300	4	2	
〃	人56	〃 L=640	2	1	
〃		〃 L=320	4	9	
2046	3x6	一六型燃料可撓耐油管 L=820	6	14	
〃		〃 L=640	4	21	
40	3x6	双V型緊締金具	2	7	
2003		1 滑油冷却器	2	14	
2024		慣性始動機電源切換開閉器	2	5	
2046		始動開閉器	1	1	
2052		負荷燈点灯備え	1	2	
〃		〃	1	2	
09362		高圧耐油ゴム管 L=450 左	2	1	
〃		〃 L=540	2	2	
〃		〃 L=750	2	2	
100600	人22	脚用補助起動器 L=1000	2	9	
100400	人25	展輪起動器	1	9	
104100	人25	下げ翼起動器	2	9	
11100		牛動ポンプ	1	7	
016200	3x6	安全釣起動器 A型	3	11	
052000		高圧油ポンプ	2	11	
		統一回転計可撓管 L=820	2	7	
2009		空中線支柱	1	4	
2021		空中線引込碍子	1	5	
	90x320	高圧制動車輪	2	9	
〃		〃 左	1	9	

（日本標準規格）B 4

図番	部番	品目	一機分員数	補給予定補給数	摘要
300×	300	高圧制動車輪体 左	1	4	
〃	〃	〃 右	1	4	
〃	〃	〃 制動機 左	1	5	
〃	〃	〃 〃 右	1	5	
〃	〃	〃 外管	2	13	
〃		〃 内管	2	13	
〃		〃 制動帯	4	16	
〃		〃 制動機緊塞具	4	29	
400×	100	高圧尾輪叉	1	4	
〃		〃 輪体	1	4	
〃		〃 外管	1	5	
〃		〃 内管	1	5	

以下空欄

陸軍

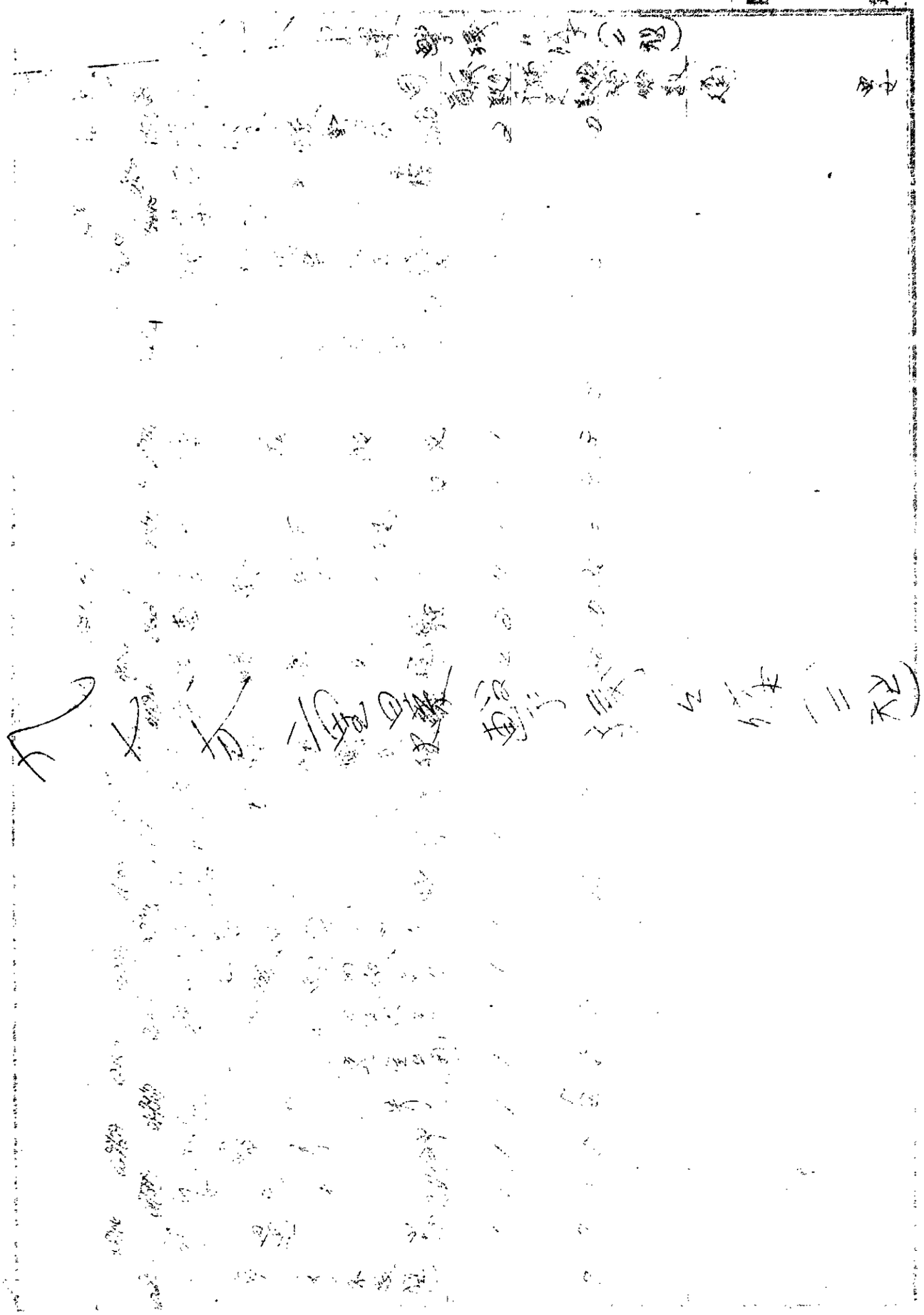

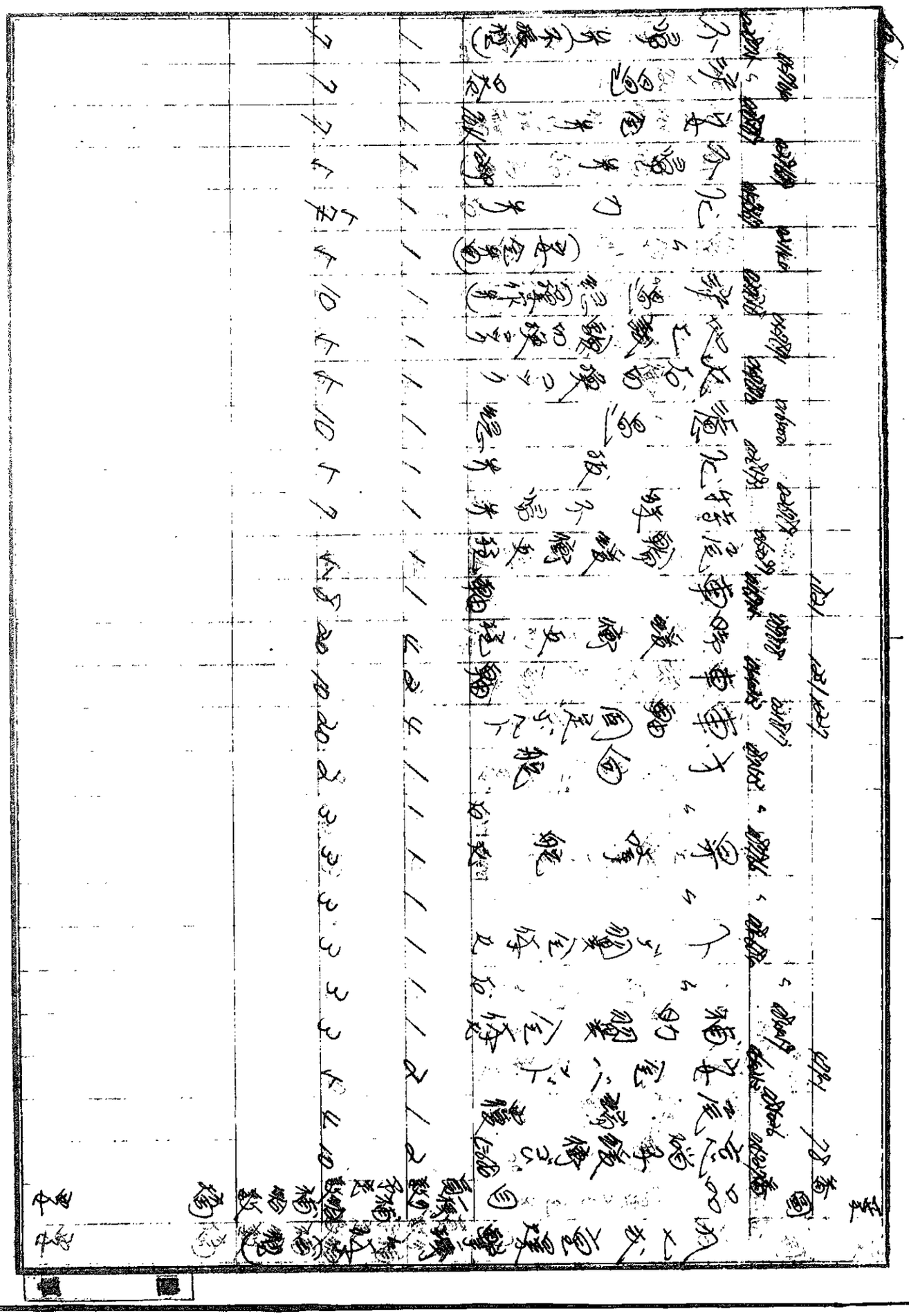

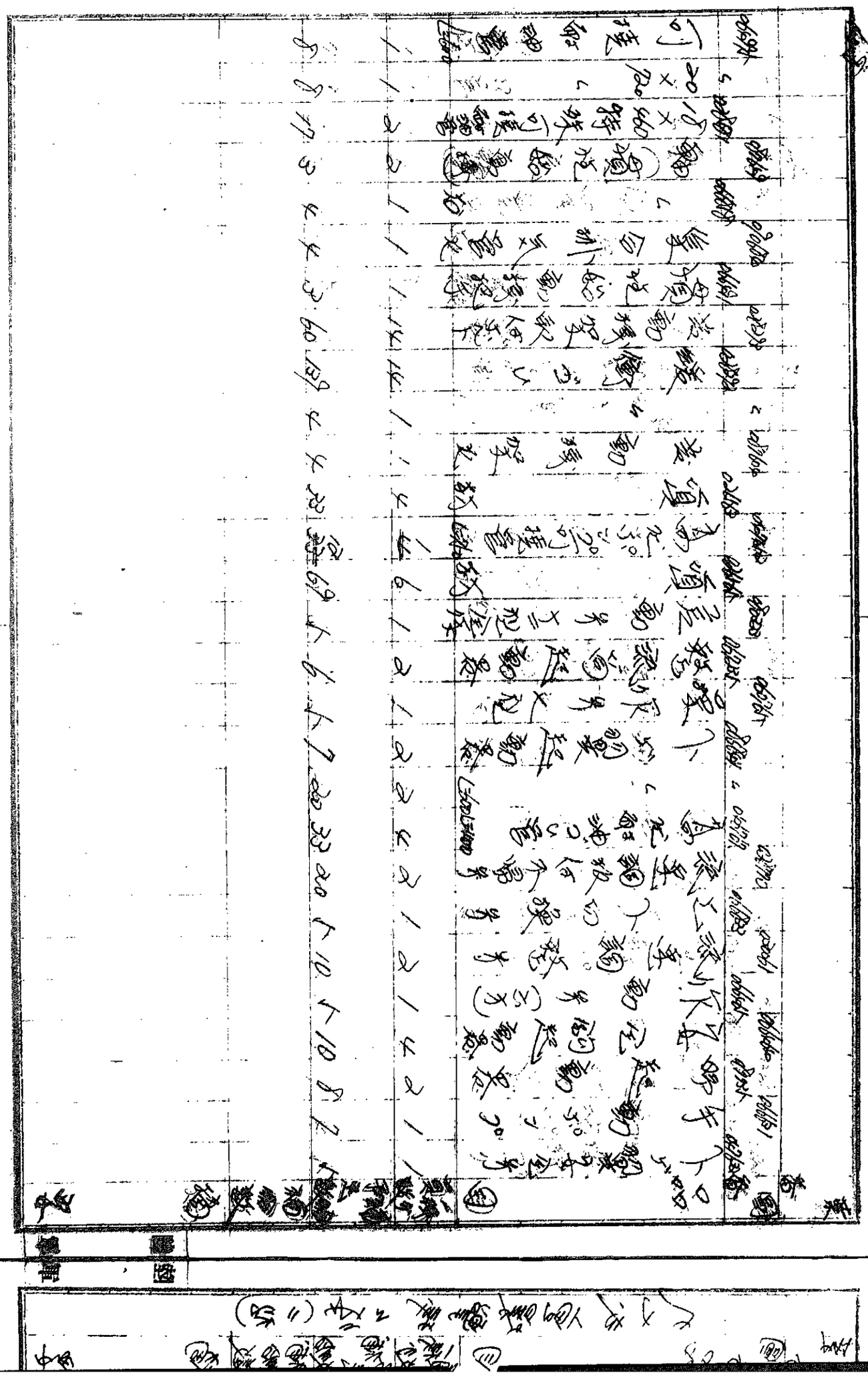

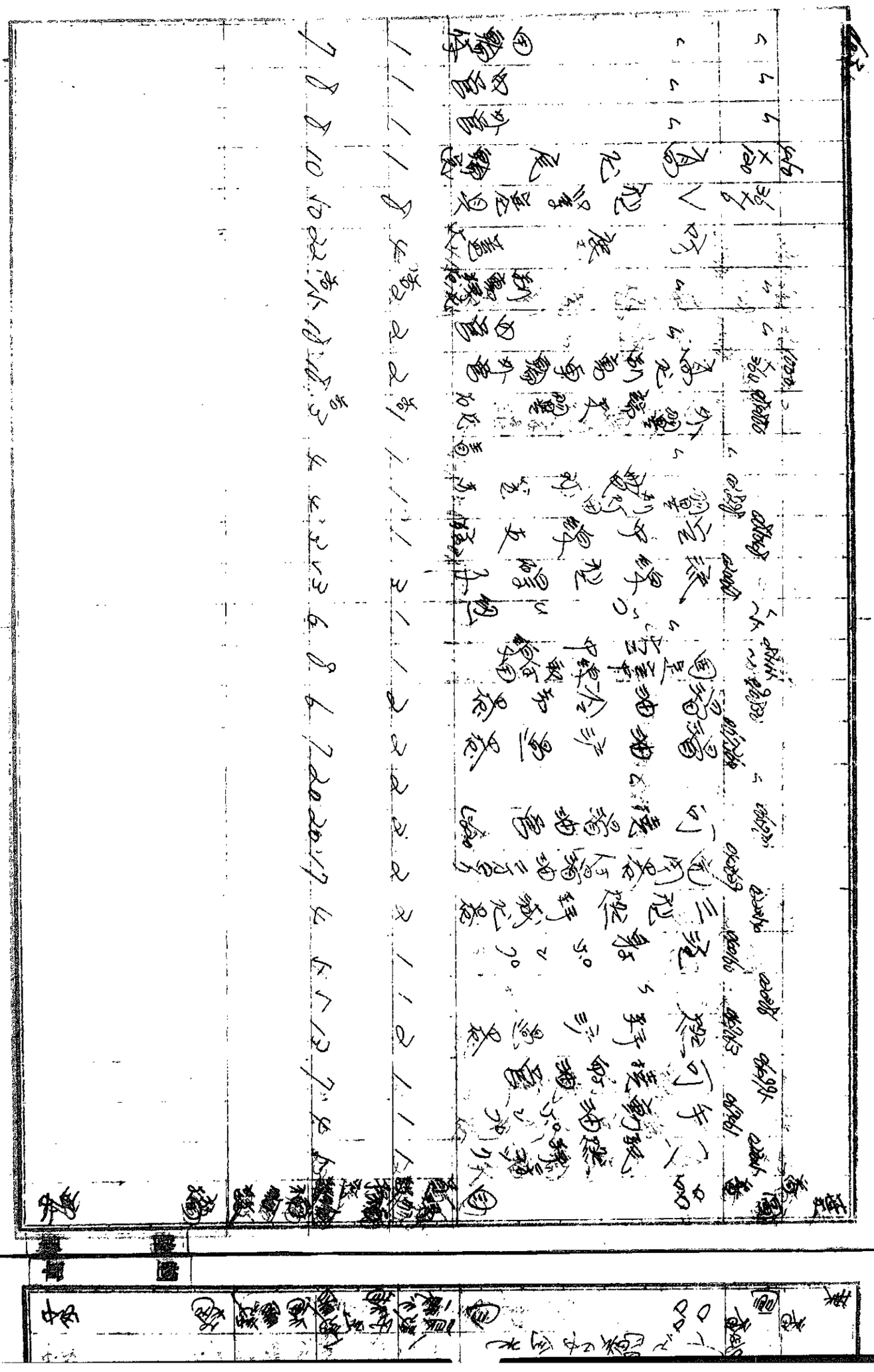

No.6

葉	番図	番	品目	員数 一機分	補足数	補給数	摘要
	400		高元尾翼動承	2	23		
			二號 美尺開閉器 L200 L500	1	人		
			一號 可撓管	2	8		
	〃		〃	2	8		
	〃		陸	2	人		
			[illegible]	1	6		
	3770	97400	着灯	1	7		
		122508	覺灯	4	16		
			尾燈	1	13		
			翼 開閉器	2	3		
			一號 開閉器	10	6		
	〃	177	二號	1	15		
	〃	170	三號	小	8		
	〃	172	四號	1	60		
	2137	20200	可熔片 甲 1A	1	7		
	〃	〃	〃 5A	7	10		
	〃	〃	〃 10A	2	15		
	〃	〃	〃 20A	1	13		
	〃	〃	〃 30A	2	7		
	〃	〃	〃 50A	2	13		
	3677	00700	四極 覺頭接續具	2	13		
	3786	22886	〃		7		
	3780	00900	三極 〃				
	3766	22296	單極 開閉器 10A	12	26		
	3767	22376	15A				

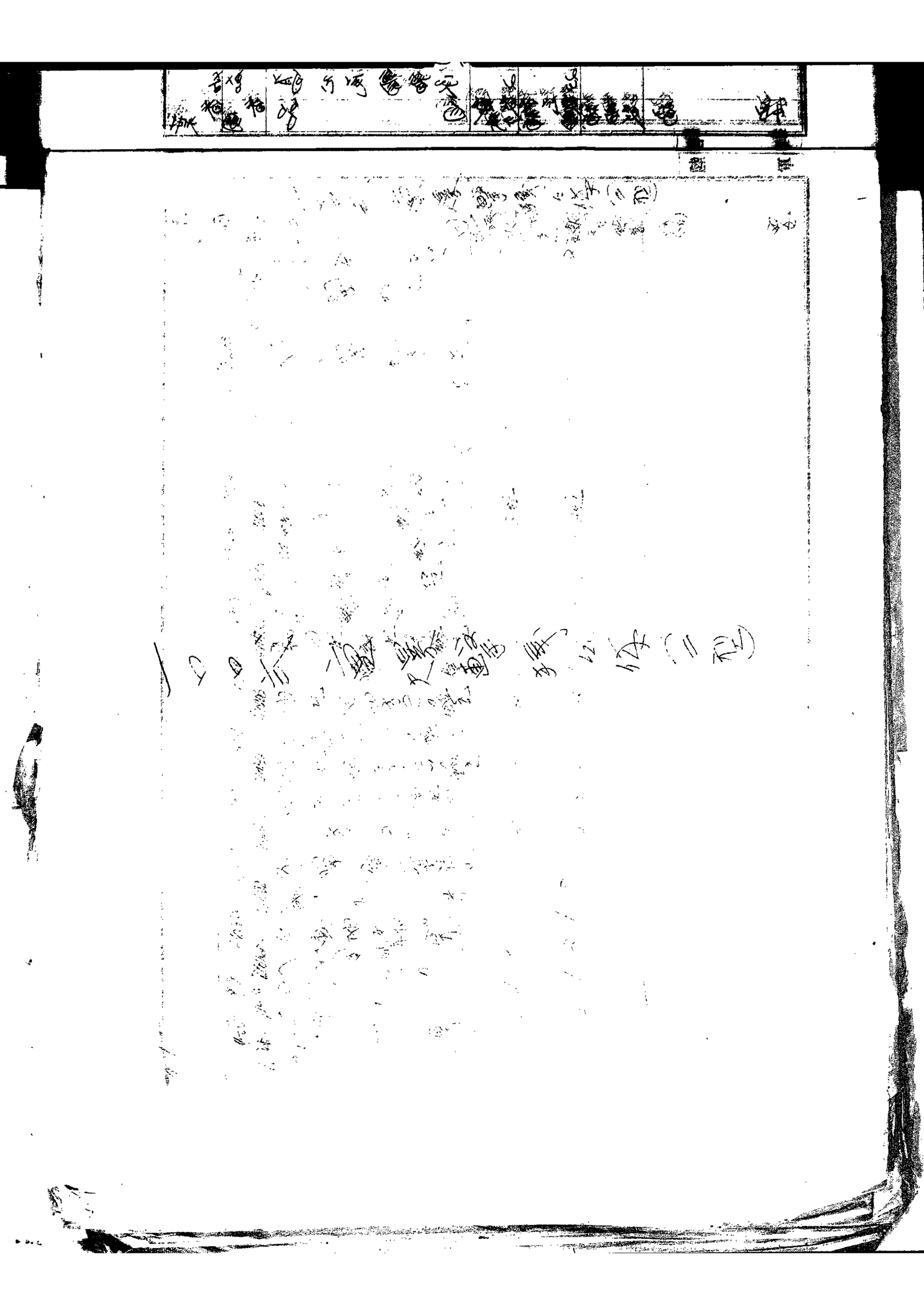

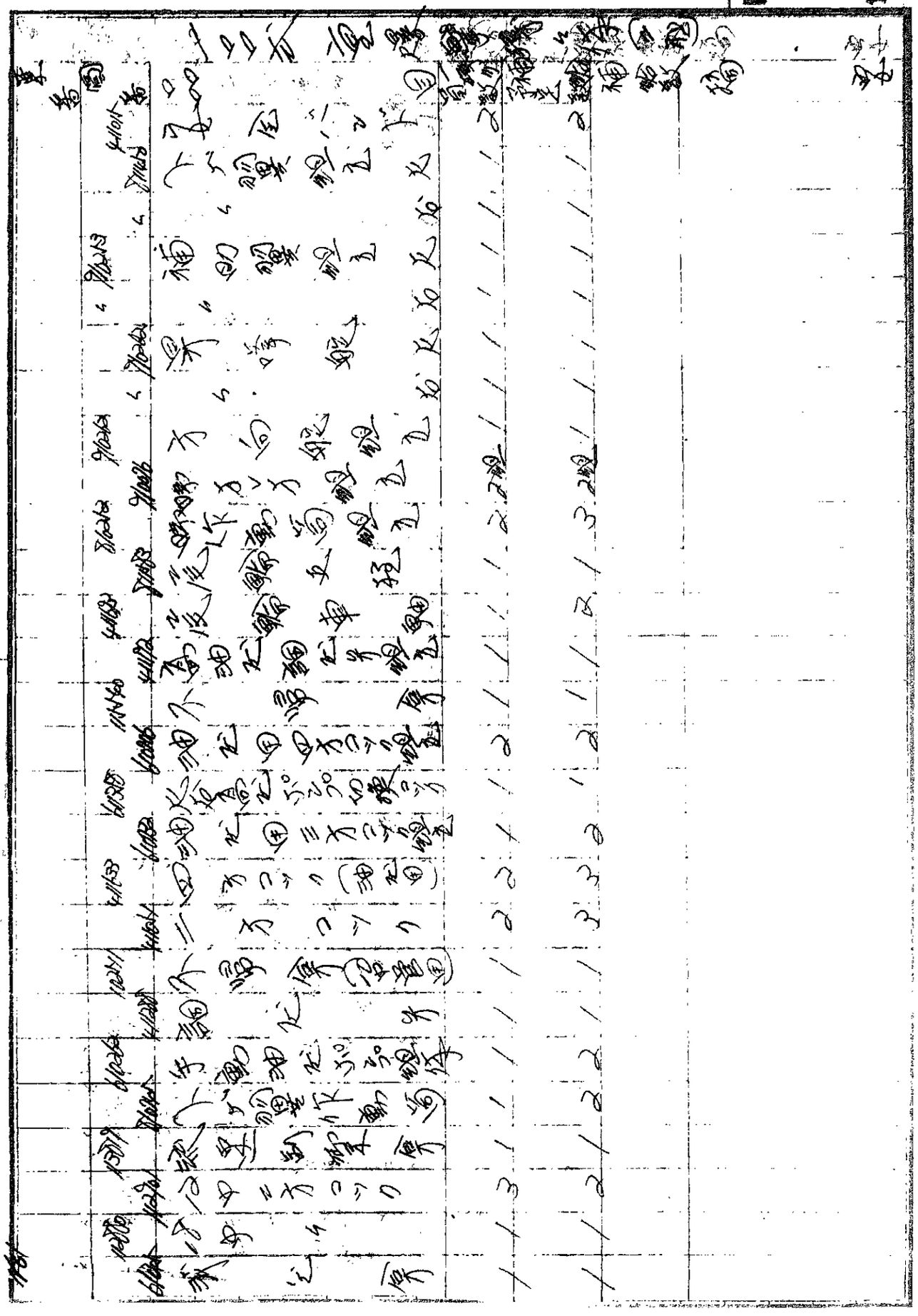

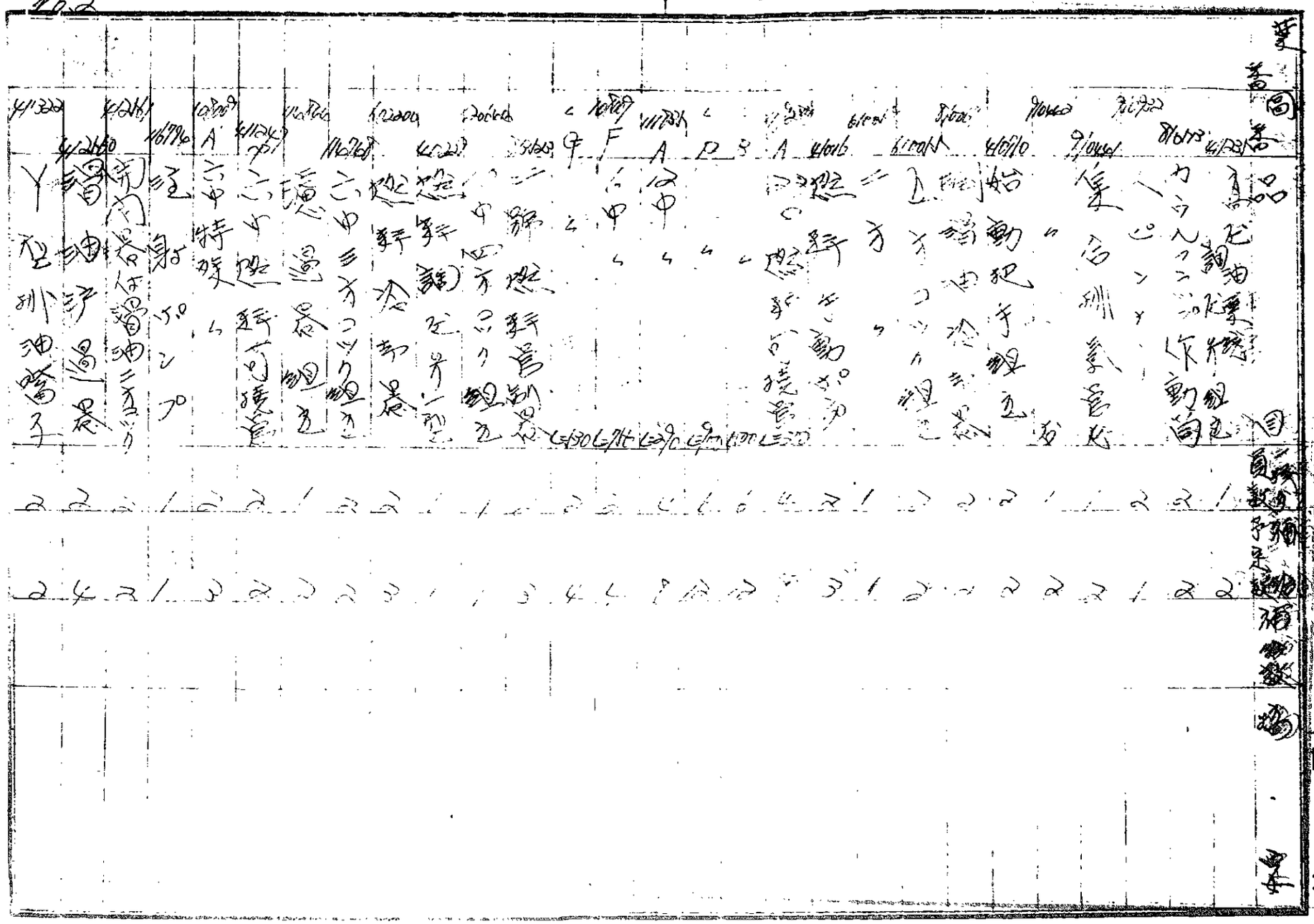

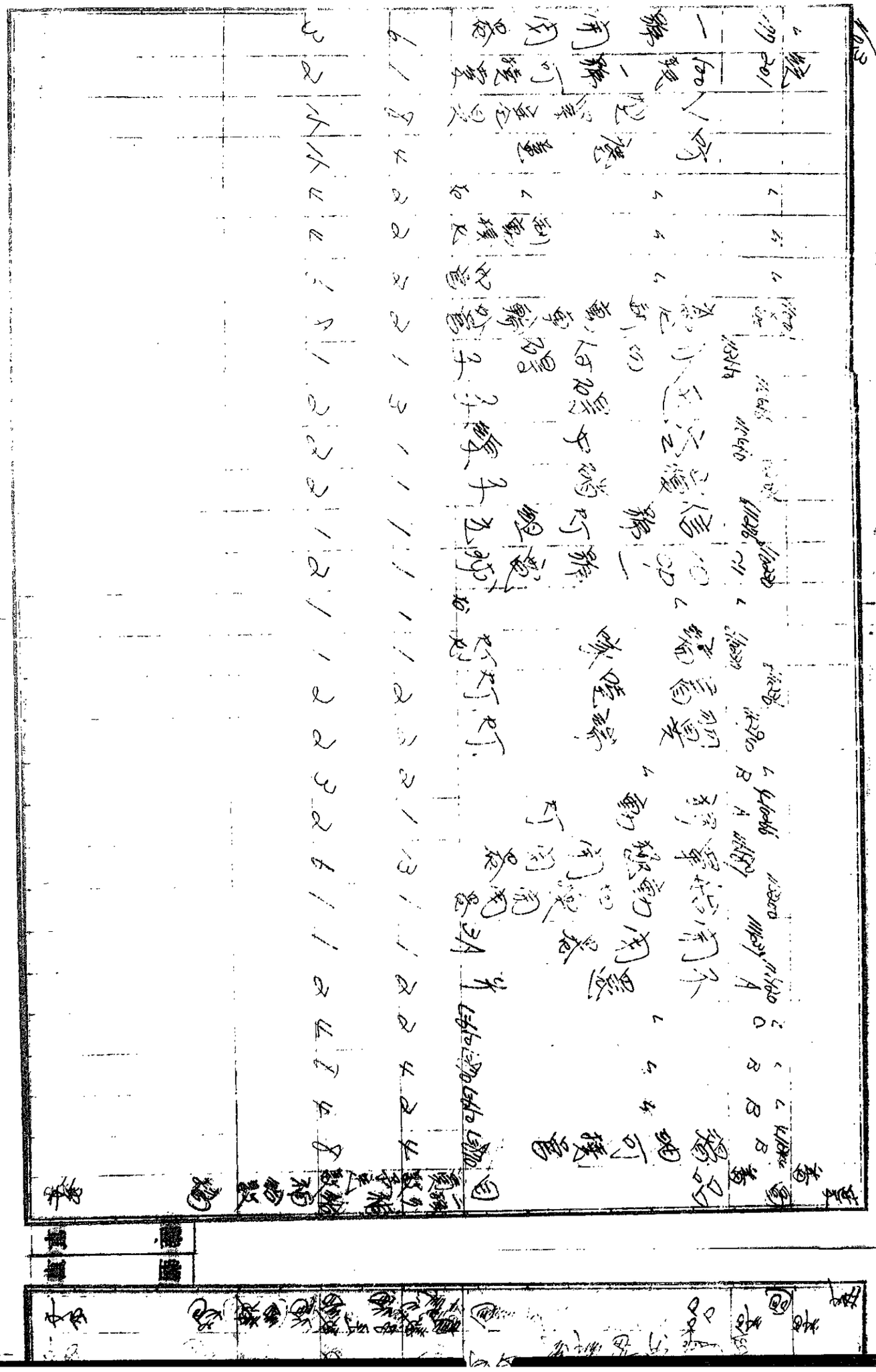

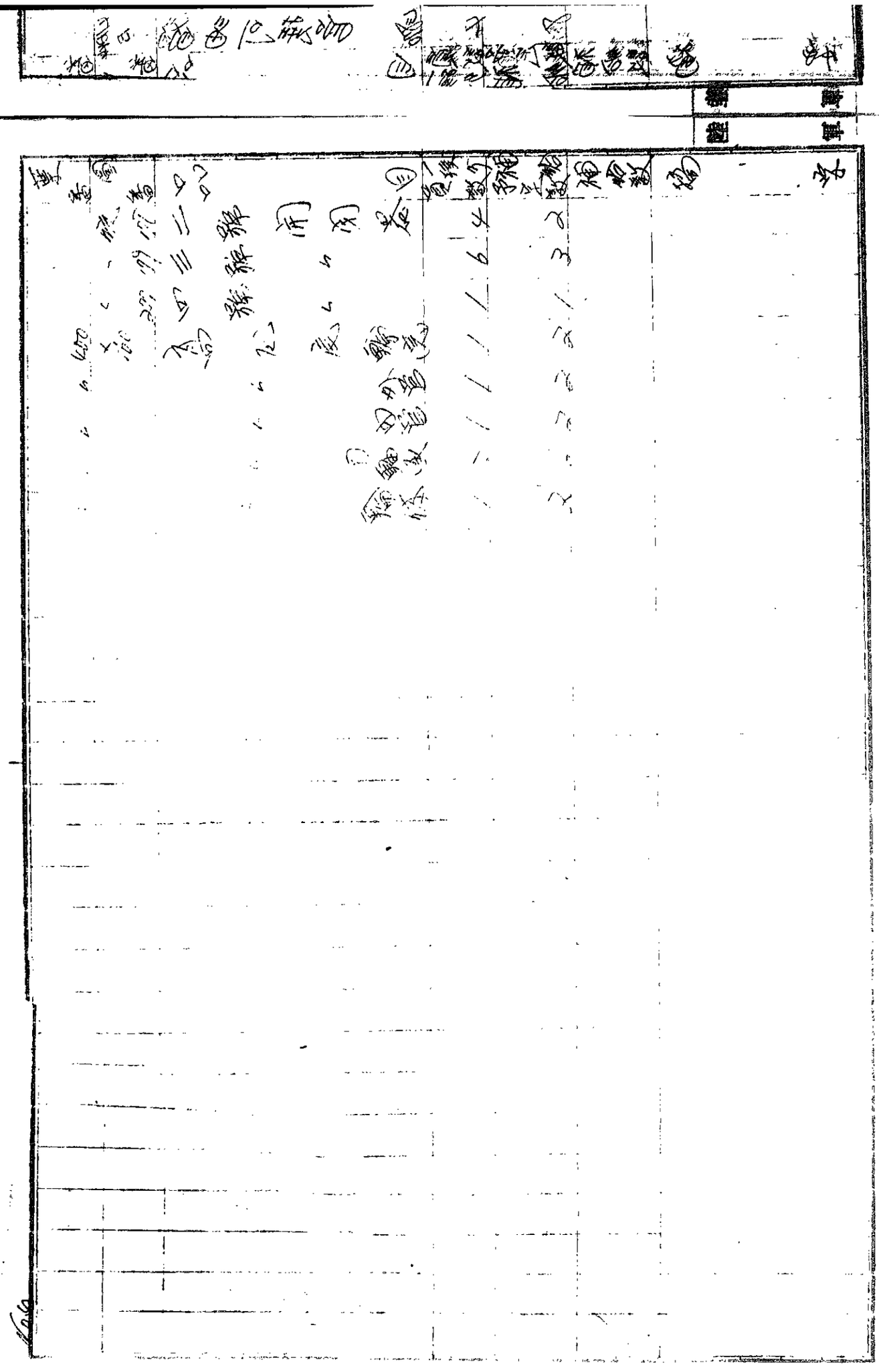

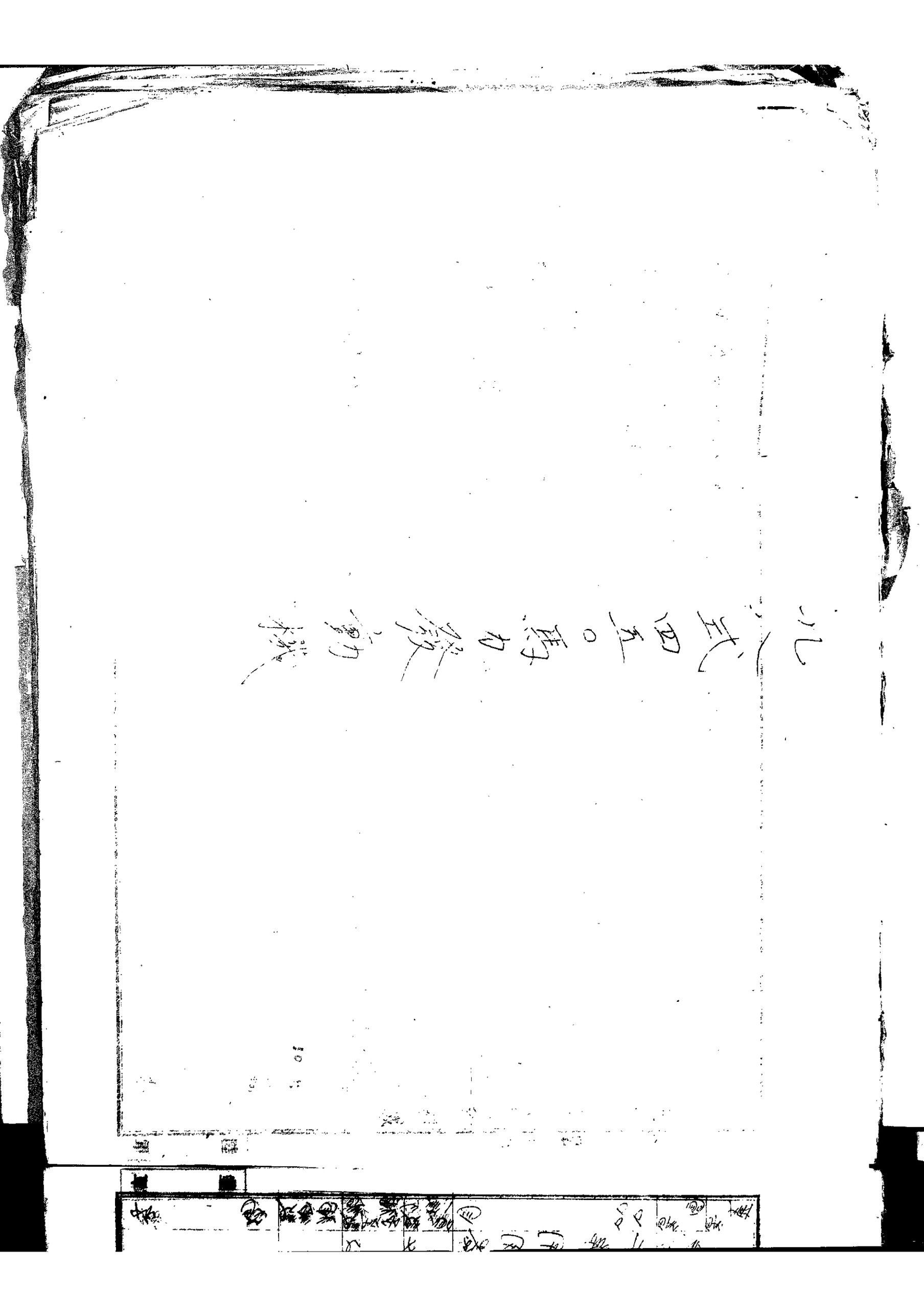

八一第三冊

九八式四五〇馬力発動機

葉番	部番	品目	一台分員数	補給予定数	補給数	摘要
8	3	座金	101	200 / 111	30	
10	5	ナット	8	12 / 6		
12	7	気筒取付植込ボルト	36	28 / 14		
14	9	ナット	(72)	120 / 14		
21	17	緊定座金	8	160 / 20		
30	25	座金	(179)	250 / 125		
32	27	ナット	(223)	200 / 112		
41	36	座金甲	7	20 / 7		
42	37	〃乙	7	20 / 7		
57	1	排油濾過室	1	2 / 1	1	
66	11	濾網大	1	2 / 1	1	
85	30	排油口金	1	2 / 1		
87~1	32~1	内環	2	4 / 2		
93	38	排油管	1	4 / 2	2	
95	41	支持金具	1	4 / 2	2	
100	4	ナット	8	8 / 4	8	
106	7	座金	2	10 / 1		
107	8	ナット	2	5 / 1		
138	11	緊定座金	12	240 / 120		
145	3	座金	6	22 / 9		
147	5	ナット	6	6 / 3		
150	8	座金	6	20 / 6		
155	35	止環	1	20 / 10		
170	28	〃	2	20 / 10		
188	47	固定キー	1	6 / 3		
203	1	前後部曲軸	1	2 / 1		
206	5	導油管甲	1	2 / 1	1	

年月日	事項	摘要
		黄熱病ノ感染経路ハ[illegible]ニ存ス

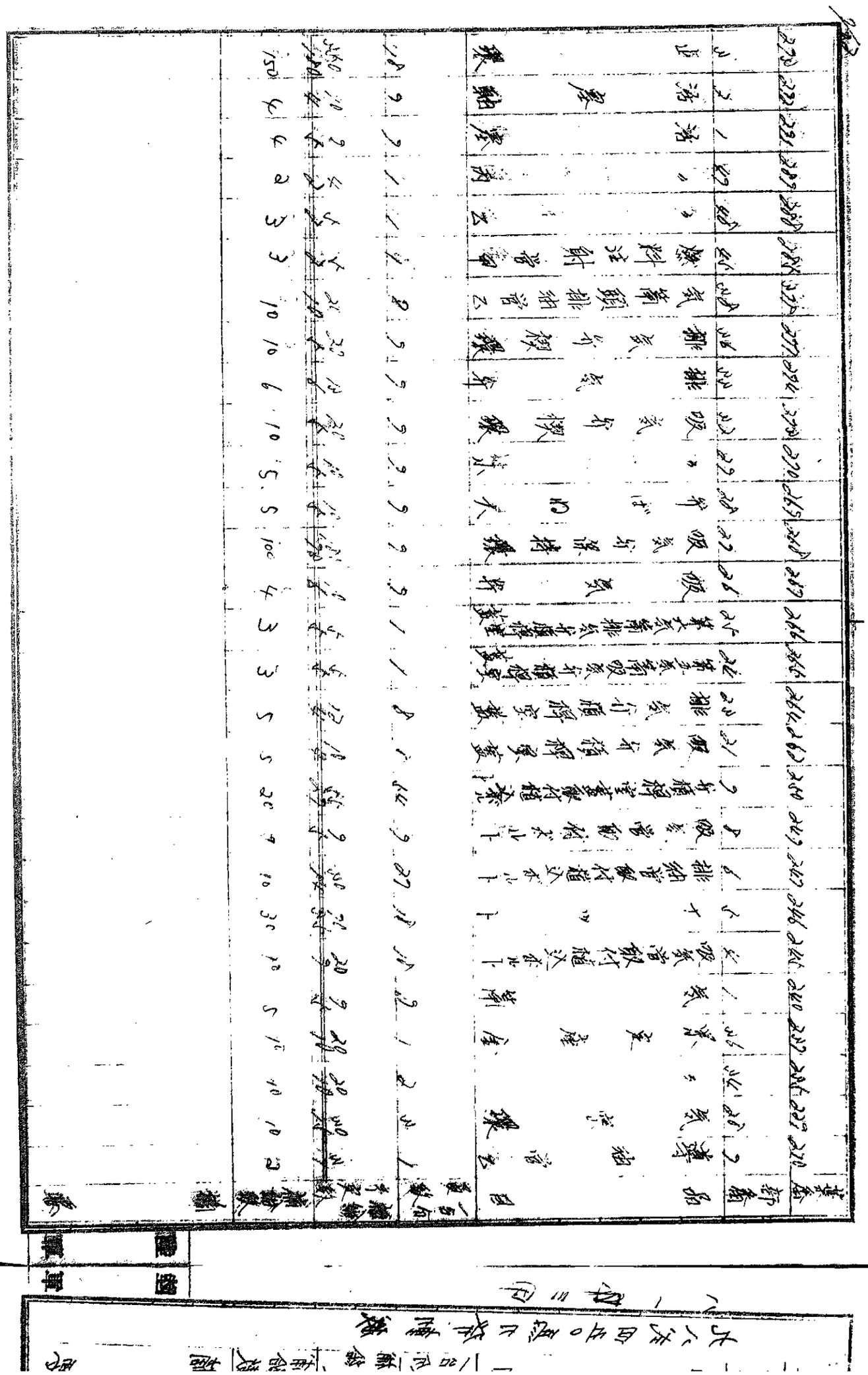

業番	部番品	品目	一台分員数	補給部員数	補給部員数	補給部員数	補給部員数	補給部員数	補給部員数	備考
296	4	清塵環	2	3	2					
295	5	共部油止環	1	2	1					
296	6	下部油止環	1	2	1					
298	1	主連接桿	1	2	1					
299	2	軸受	1	2	1					
300	3	活塞軸ロ受筒	8	20	5					
301	4	副連接桿	8	20	5					
302	5	副連接桿軸々受筒	8	20	5					
303	6	副連接桿軸	8	20	5					
306	18	弁従動桿保持環	18	130	60					
307	21	弁従動桿準	18	120	60					
311	22	吸気弁動桿	2	5	2					
312	24	排気弁動桿	2	5	2					
314	26	吸気弁動桿被筒	2	5	2					
316	28	排気弁動桿被筒	2	5	2					
321	30	吸気弁槓桿	2	5	2					
322	36	排気弁槓桿	2	5	2					
327	43	弁槓桿軸	18	40	12					
334	46	座金	18	40	12					
337	1	吸気管	9	20	5					
338	10	排気管	9	20	5					
339	12	累定座金	1	2	1					
340	16	〃	1	2	1					
341	21	気密環	(8)	40	20					
342	28	累定座金	1	2	1					
343	30	推力受球面座環	9	20	5					
344	33	気化器	1	2	1					
408	44	ば ね	2	4	2					
424	27	浮子 甲	2	3	2					

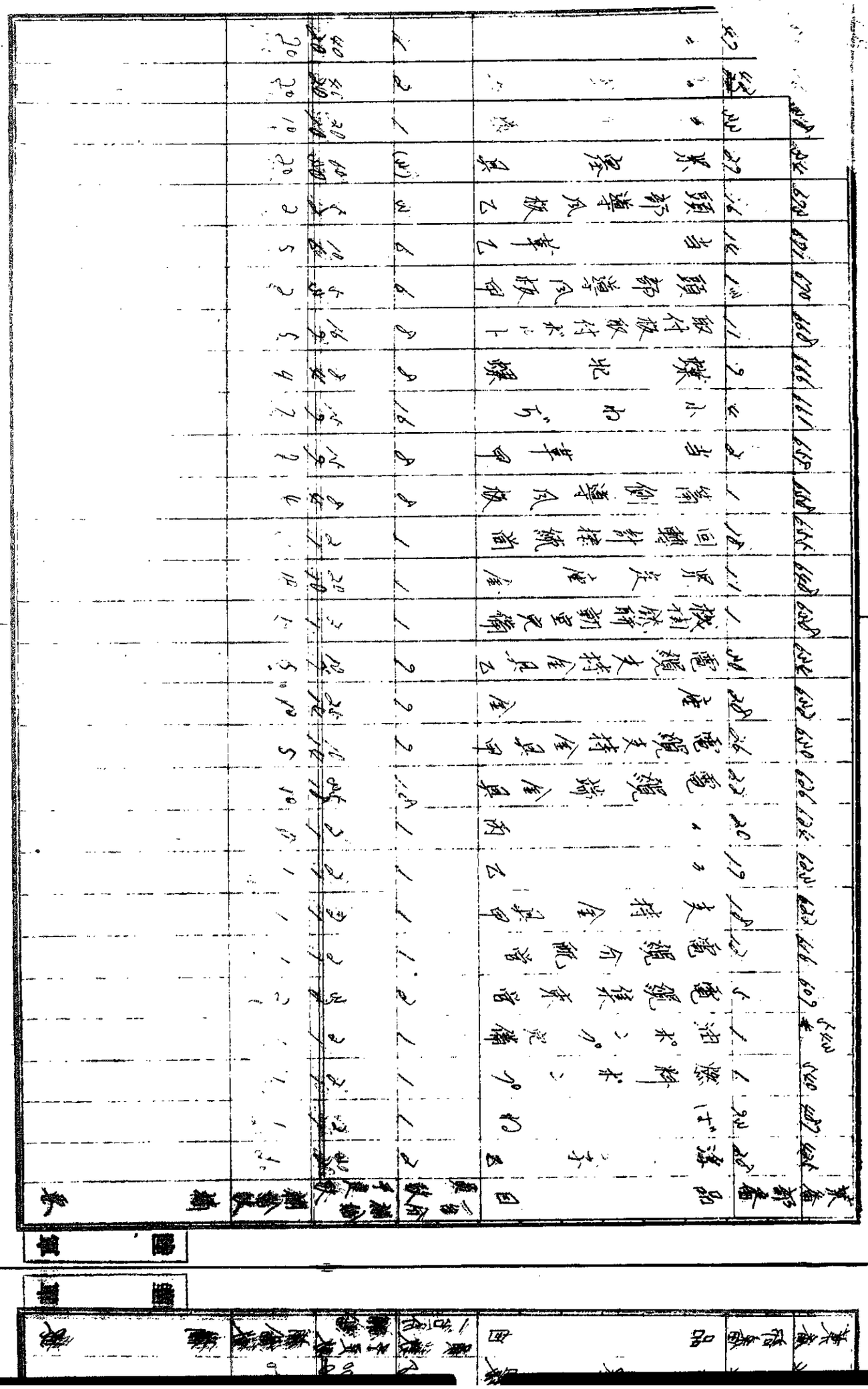

業番	部番	品目	員数	補給千円	補給員数	補給数	摘要
604	28	滑子	2	2			
607	30	ばね	2	2			
540	1	燃料ポンプ	1	1			
609	1	油ポンプ完備	1	1			
616	5	電線集束管	2	2			
622	10	電線介配管	1	1			
623	18	支持金具甲	1	1			
624	19	〃 乙	1	1			
626	20	〃 丙	1	1			
630	22	電線端金具	2	2			
630	26	電線支持金具甲	10	10			
632	28	〃 座	2	2			
634	30	電線支持金具乙	2	2			
638	1	機関銃附動型兵備	1	1			
640	11	界定座	1	1			
658	18	回転計接続筒	1	1			
660	1	筒側導風板	8	8			
658	2	〃 草甲	8	8			
661	4	小ねじ	16	16			
666	9	蝶ボルト	8	8			
668	11	取付板取付ボルト	8	8			
670	13	頭部導風板甲	6	6			
671	14	〃 乙	6	6			
673	16	頭部導風板乙	3	3			
674	27	界座具	(3)	(3)			
678	〃	〃	1	1			
676	〃	〃	2	2			
677	〃	〃	1	1			

業番	部番	品目	員数	補給	補給数	摘要
55	51	累・壓具	1	40		
60	4	〃	1	40		
62	6	〃	1	40		
64	9	〃	1	20		
65~1	10	〃	1	5		
65~9	19	〃	1	35		
80	35	〃	(2)	20		
86	35	ゴム環	2	20	10	
91	36	累壓具甲	1	20	10	
92	37	〃 乙	1	20	10	
116	16	〃	1	20	5	
118	17	〃	1	20	5	
119	20	〃	1	20	5	
140	30	〃	1	20	5	
173	31	〃	2	40	5	
180	38	〃	1	20	5	
186	44	〃	1	20	5	
199~2	46	〃	1	20	5	
198	63	〃	1	20	5	
199	68	〃	1	20	5	
201	70	〃	1	20	5	
205	6	〃	1	20	5	
206	38	〃	1	20	5	
264	20	〃	1	20	5	
264	20	〃	1	20	5	
266	20	累壓具	1	20	5	
280	70	累壓具環	1	20	5	
280	36	累壓具	2	100	10	
284	54	〃	5	240	100	

業番	部番	品目	一台用員数	補給手配数	補給数	摘要
[illegible]	[illegible]	環座金	[illegible]	~~250~~ 200	100	
[illegible]	[illegible]	〃	[illegible]	~~260~~ 180	90 / 90	
[illegible]	[illegible]	〃	[illegible]	~~260~~ 180	70	
[illegible]	[illegible]	環座環	[illegible]	~~260~~ 180	90	
[illegible]	[illegible]	環座金	[illegible]	~~300~~ 200	90	
[illegible]	[illegible]	〃	[illegible]	~~250~~ 150	45	
[illegible]	[illegible]	〃	[illegible]	~~260~~ 150	45	
[illegible]	[illegible]	〃	[illegible]	~~100~~ 80	15	
[illegible]	[illegible]	〃	[illegible]	~~20~~ 10	5	
[illegible]	[illegible]	〃	[illegible]	~~40~~ 20	10	
[illegible]	[illegible]	〃	[illegible]	~~20~~ 10	5	
[illegible]	[illegible]	〃	[illegible]	~~40~~ 20	10	
[illegible]	[illegible]	〃	[illegible]	~~40~~ 20	10	
[illegible]	[illegible]	〃	[illegible]	~~30~~ 20	20	
[illegible]	[illegible]	〃	[illegible]	~~40~~ 20	10	
[illegible]	[illegible]	〃	[illegible]	~~40~~ 20	10	
[illegible]	[illegible]	〃	[illegible]	~~20~~ [illegible]	5	
[illegible]	[illegible]	〃	[illegible]	~~20~~ 10	5	
[illegible]	[illegible]	〃	[illegible]	~~40~~ 20	10	
[illegible]	[illegible]	〃	[illegible]	~~40~~ 20	10	
[illegible]	[illegible]	〃	[illegible]	~~20~~ 10	5	
[illegible]	[illegible]	〃	[illegible]	~~20~~ 10	5	
[illegible]	[illegible]	〃	[illegible]	~~20~~ 10	5	
[illegible]	[illegible]	〃	[illegible]	~~40~~ 20	10	
[illegible]	[illegible]	〃	[illegible]	~~40~~ 20	10	
[illegible]	[illegible]	〃	[illegible]	~~20~~ 10	5	
[illegible]	[illegible]	〃	[illegible]	~~30~~ 15	5	
[illegible]	[illegible]	〃	[illegible]	~~20~~ 10	5	

在庫 單
出庫 單

業番	部番	品	名	所員数	補給手元数	補給数	備考
551	9	〃	軍曹	2	~~20~~	10	
562	20	〃	兵	1	~~20~~	5	
568	26	〃		2	~~20~~	10	
570	28	〃		1	~~20~~	5	
574	32	〃		1	~~20~~	5	
580	38	〃		1	~~20~~	5	
581	39	〃		1	~~20~~	5	
587	45	〃		1	~~20~~	5	
600	58	〃		1	~~20~~	5	
603	61	〃		2	~~20~~	10	
606	64	〃		2	~~20~~	10	
614	72	〃		1	~~20~~	5	
636	94	〃		2	~~20~~	10	
640	98	〃		1	~~20~~	5	
659	17	〃		1	~~20~~	5	
666	24	〃		2	~~20~~	10	
687	45	〃		1	~~20~~	5	

陸軍

陸軍

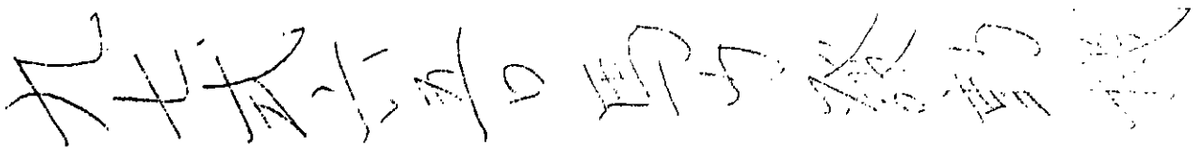

九七式六五〇馬力発動機

図番	部番	品目	員数	補給標準数	補給数	摘要
14	9	座金	36	22		
18	13	〃	17	20		
21	16	緊定座金	10	216		
27	25	緊塞具	1	12		
30	30	緊定座金	6	72		
37	36	ゴム環	2	36		
45	45	緊定座金	72	1296		
43	48	座金	5	3		
53	54	ナット	4	5		
54	55	座金	4	5		
59	61	緊塞具	1	12		
68	71	〃	1	12		
72	75	ナット	36	43		
74	77	座金	36	43		
74-1	30	ゴム環	1	18		
79	4	ナット	9	11		
80	5	〃	9	11		
81	6	緊定座金	9	11		
82	14	ナット	39	47		
85	15	プロペラ軸(組立)	1	1		
86	16	座金	43	52		
93	23	油止環	4	12		
95	30	〃	2	6		
105	37	座金	1	2		
114	43	緊塞具	1	12		
115	47	〃	1	12		
122	67	〃	1	22		

葉番	部番	品目	一台分員數	補給數	摘要
138	53	緊塞具	1	12	
140	22	〃	1	2	
146	26	ナツト	2	6	
154	5	濾經(完備)	1	1	
155	6	緊塞具	1	12	
167	18	排油口金	1	2	
176	31	緊塞具	1	12	
177	33	〃	1	12	
182	47	〃	1	12	
183 / 10	49	〃	1	12	
183 / 16	50	〃	1	12	
183 / 22	63	座金	4	6	
183 / 26	65	緊塞具	1	12	
183 / 28	66	〃	1	12	
183 / 33	76	〃	4	12	
183		内駒(完備)	1	1	
189	6	正衝栓	2	4	
191	8	座金	1	1	
206	20	緊定座金	1	13	
207	29	キー	1	3	
210	33	緊定座金	1	12	
219	1	主連接桿	1	1	
220	2	主連接桿軸承	1	2	
221	3	連接桿上端軸承	9	27	
223	7	副連接桿	8	3	
222	4	止ねぢ	9	32	
224	9	副連接桿軸承	8	24	
226	10	止ねぢ	8	29	

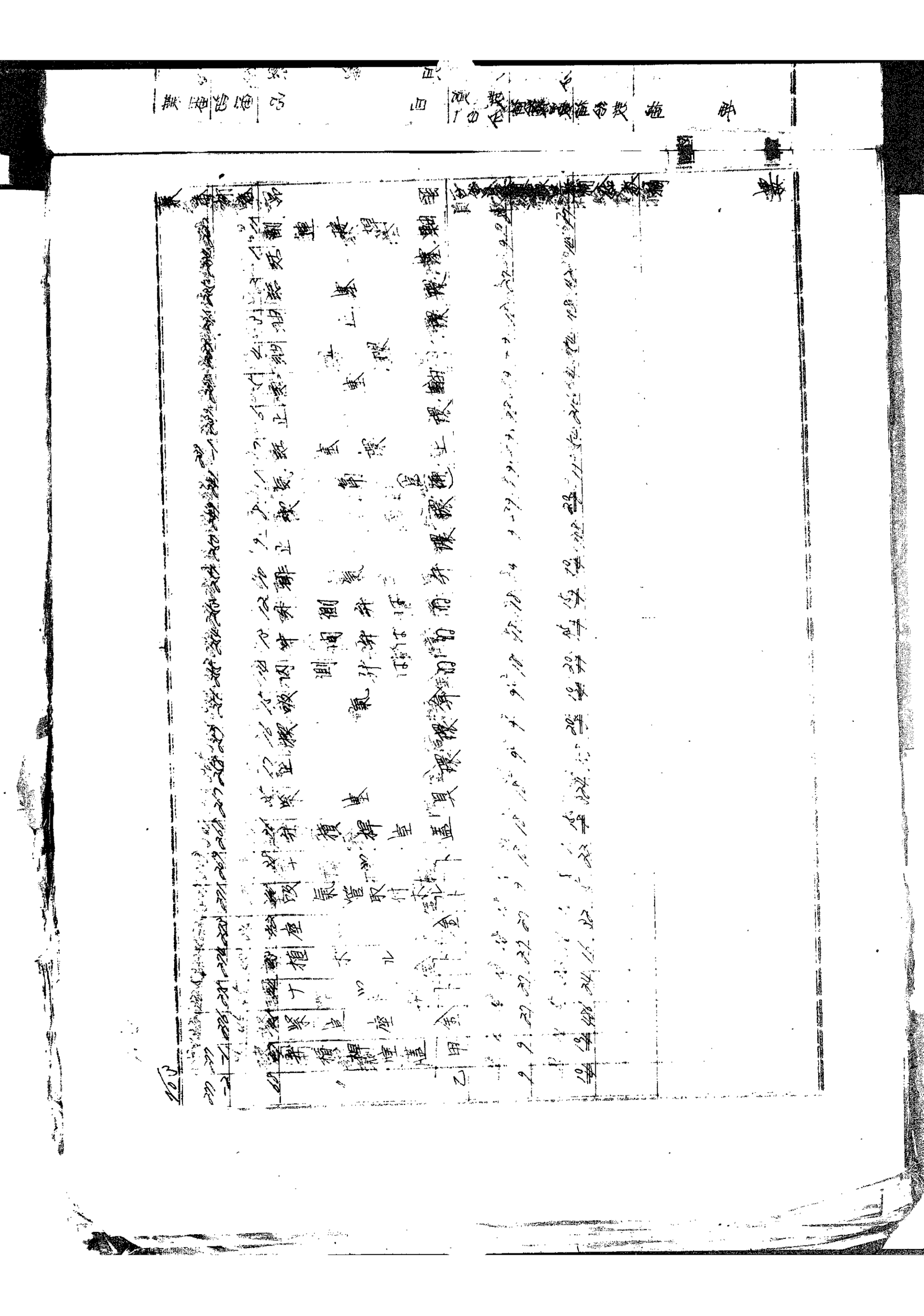

No. 4

業番	部番	品目	一台分員数	補給数	摘要
[illegible]	42	氣筒緊座具	7	167	
[illegible]	55	ゴム環	2	36	
[illegible]	57	保油具	18	216	
[illegible]	58	ゴム環	18	221	
[illegible]	59	緊帯金具	4	10	
[illegible]	66	座金	18	22	
[illegible]	67	ナット	22	36	
[illegible]	68	座金	22	65	
[illegible]	81	筒翔連通管	8	10	
[illegible]	82	筒側連通管	2	2	
[illegible]	85	ゴム環	4	72	
[illegible]	86	緊帯金具	8	5	
[illegible]	1	吸氣弁槓桿	2	4	
[illegible]	2	弁槓桿軸外環	18	8	
[illegible]	11	排出弁動桿	2	3	
[illegible]	12	座金	18	11	
[illegible]	13	弁動桿	2	3	
[illegible]	14	被筒	18	11	
[illegible]	15	座金	36	22	
[illegible]	16	ゴム環	36	648	
[illegible]	17	被筒用袋ナット	36	11	
[illegible]	18	弁槓桿軸	18	5	
[illegible]	19	座金	18	11	
[illegible]	34	ナット	18	11	
[illegible]	40	座金	18	22	
[illegible]	45	調整ネヂ	18	5	
[illegible]	46	緊定ナット	18	11	
[illegible]	[illegible]	被筒用下部袋ナット	18	7	

Vo.5

業番	部番	品目	百分員数	補給数	摘要
002-7	47	弁槓桿軸々承	10	8	
046	9	調緊座金	1	3	
040	16	廻止軸	1	1	
041	16	ばね	1	1	
046	21	〃	1	1	
050	25	弁縦動桿	12	1	
051	26	止環	12	96	
052	27	油止環	6	6	
055	10	緊塞具	12	402	
055-3	111	ばね	12	9	
059	3	ナット	15	10	
061	5	座金	20	24	
067	11	〃	12	14	
069	17	ナット	10	6	
078	22	気化器取付ボルト	3	5	
081	25	ナット	1	1	
082	26	緊塞座金	1	12	
099	44	球面座環	1	1	
400	48	油止環	6	18	
408	65	緊塞座金	1	10	
424	70	〃	10	120	
440	91	ゴム環	1	12	
447	99	緊塞具	1	3	
450	102	座金	1	6	
453	105	〃	1	6	
459	122	緊塞具	1	4	
474	139	緊塞座金	1	12	
488	144	緊塞具	1	12	

No.6

業番	部番	品目	一日分員数	要補給数	摘要
490	146	緊塞具	1	12	
491	149	〃	6	12	
482	148	〃	1	12	
483	150	〃	1	12	
482	162	〃	2	24	
488	161	〃	1	12	
484	154	ゴム環	1	18	
477	160	ゴム管	2	56	
477	163	主空気連絡管	1	2	
501	166	撒油管	1	2	
502	167	ゴム管	1	18	
502	167	緊帯金具	6	4	
509	4	型〃金	4	6	
516	11	〃	10	12	
509	5	十中ト	6	4	
526	15	型〃金	6	7	
534	36	十ッ下	3	4	
530	38	型〃金	3	4	
507	42	〃	2	4	
520	45	緊塞具	1	18	
460	47	寸ッ下	18	16	
461	48	緊定型金	18	216	
471	120	型〃金	6	6	
473	122	幾衡水承板	2	1	
476	125	緊定型金	2	24	
472	126	〃	1	12	
470	127	十ッ下	6	1	
479	105	緊塞具	2	12	

46.67

業番	部番	品目	員数	年月日	摘要
601	107	環バネ	1	24.12.24	
609	115	緊定座金具	1	24.12.24	
617	129	緊座具	1	24.12.18	
622	108	〃	1	24.12.18	
620	106	發電機取付部緊座具	1	24.12.12	
622	107	緊座具	1	24.12.12	
625	108	〃	1	24.12.12	
626	109	〃	1	24.12.12	
627	110	〃	1	24.12.12	
638	51	座金	1	24.12.12	
639	52	止環	1	24.12.12	
641	54	緊定座金具	1	24.12.12	
642	79	緊座具	1	24.12.12	
645	5	油ポンプ(常備)緊座具	1	24.12.12	
646	8	キ	1	24.12.12	
647	9	〃	1	24.12.12	
648	38	ナット	1	24.12.12	
675	39	〃	1	24.12.12	
676	39	座金環ナット	1	24.12.12	
678	41	ゴム	1	24.12.12	
679	42	緊座具	1	24.12.12	
680	43	〃	1	24.12.12	
690	62	〃	1	24.12.12	
692	64	加熱油管上下	1	24.12.12	
693	65	〃	1	24.12.12	
694	66	ゴム管	1	24.12.12	
696	68	緊帯金具	2	24.12.12	
697	69	緊座具	2	24.12.12	

旧番号	新番号	品目	一機分員数	補給数	摘要
[illegible]	18	緊塞具	1	10	
[illegible]	14	同 環管	1	5	
[illegible]	16	〃	1	3	
[illegible]	17	後蓋座金	6	7	
[illegible]	18	〃 〃 下	1	5	
[illegible]	2	燃料ポンプ(完備)	1	1	
[illegible]	[illegible]	気化器(完備)	2	2	
[illegible]	1	吸気管甲	2	10	
[illegible]	3	緊塞具	9	162	
[illegible]	4	電導管	7	15	
[illegible]	7	緊塞具	4	10	
[illegible]	10	吸気管乙	8	20	
[illegible]	15	緊塞具	4	24	
[illegible]	11	〃	2	10	
[illegible]	3	起動接手	1	5	
[illegible]	15	聯動機(完備)	30	2	
[illegible]	19	〃 ゴム環	9	160	
[illegible]	20	聯動機支持金具甲	1	6	
[illegible]	15	聯動機分配管	6	1	
[illegible]	4	聯動機支持金具 大	5	11	
[illegible]	14	〃 〃 小	4	11	
[illegible]	18	支持板	1	2	
[illegible]	5	緊塞具	1	14	
[illegible]	6	〃	1	12	
[illegible]	7	〃	1	12	
[illegible]	8	〃	2	24	
[illegible]	22	緊止座金 大	1	12	
[illegible]	29	〃	1	12	

No. 2.

業番	部番	品目	員數	合計	補給數	補給數	摘要
	十	座	1	1			
	〃	卜金	1	1			
		簡側一二間導孔板	1	1			
	〃	〃	1	1			
	〃	〃	1	1			
	〃	〃	1	1			
	〃	〃	1	1			
	〃	〃	1	1			
	〃	頭部導孔板	2	2			
	〃	〃	1	1			
	〃	〃	1	1			
	〃	排気管用緊塞具	2	2			
	8	金屬プロペラ緊定ナット	1	1			
	〃	緊塞具	1	1			
	〃	油止環	1	1			
	〃	緊塞具	1	1			
	〃	緊定座金具	1	1			
	〃	緊塞具	1	1			
	〃	排油口金具	1	1			
	〃	緊塞具	1	1			
	〃	緊定座金具	1	1			
	〃	調ガスケット管緊座金	1	1			
	〃	緊塞具	1	1			
計	以下空白						

以下空白用部品

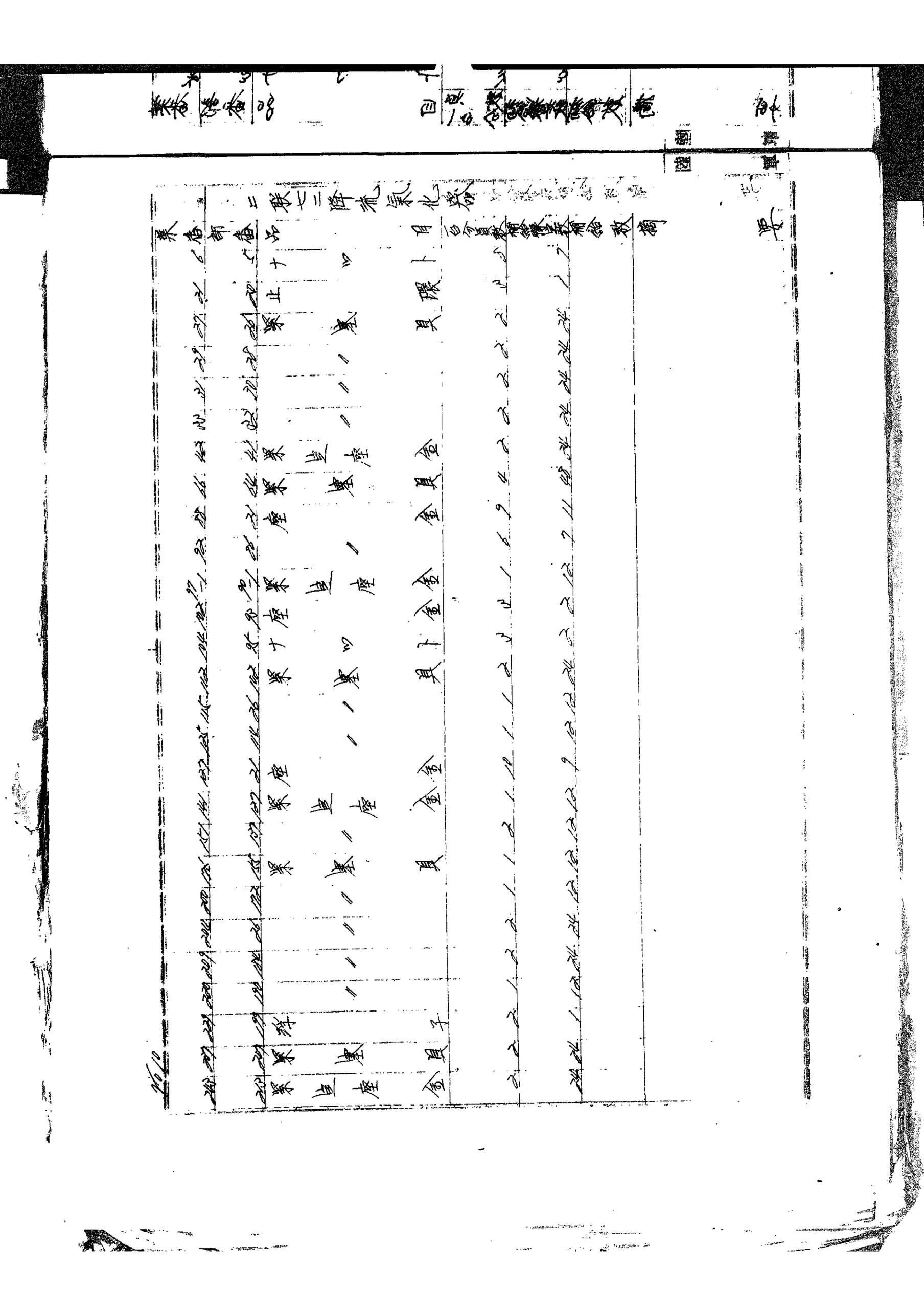

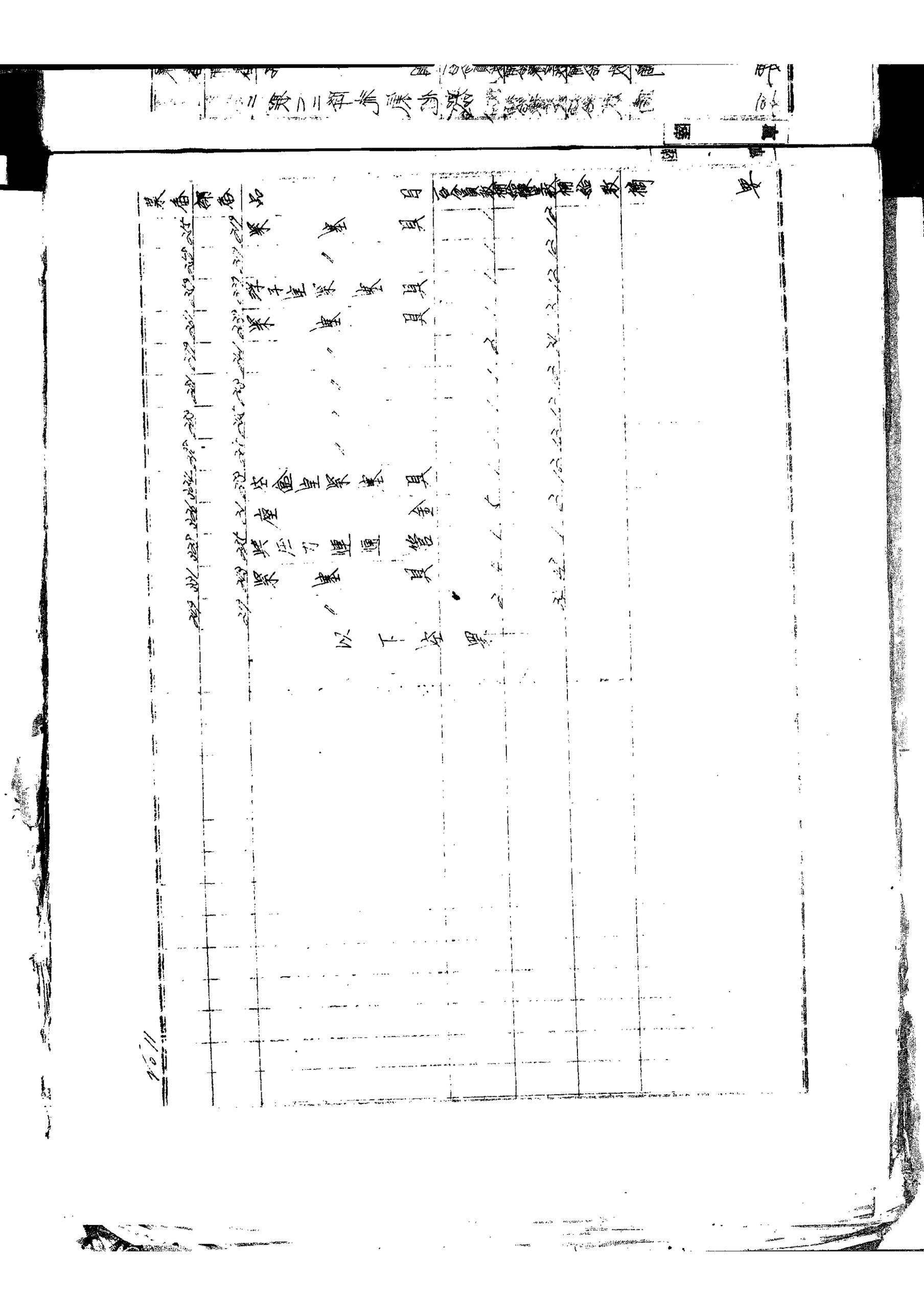

北京大学图书馆藏

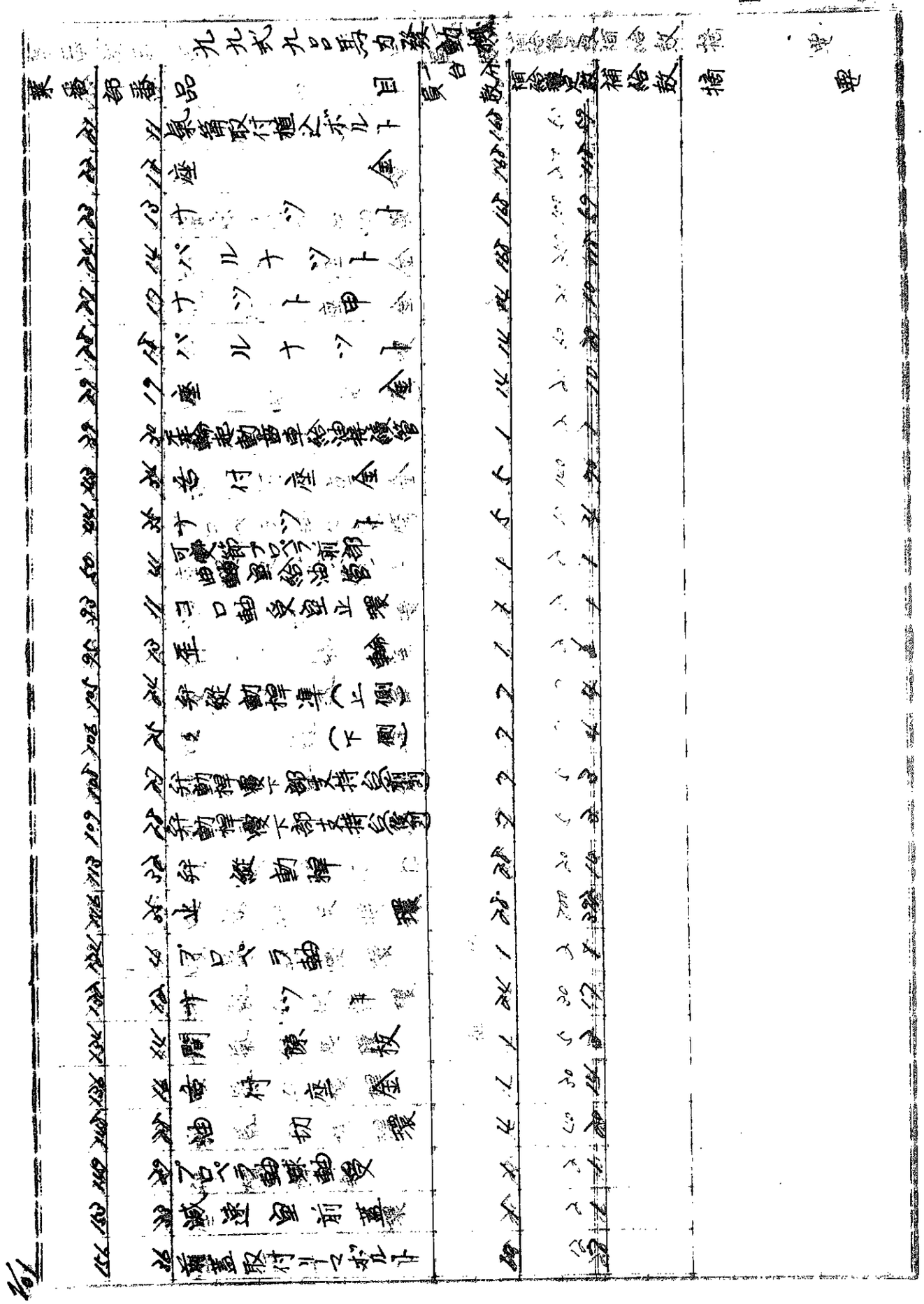

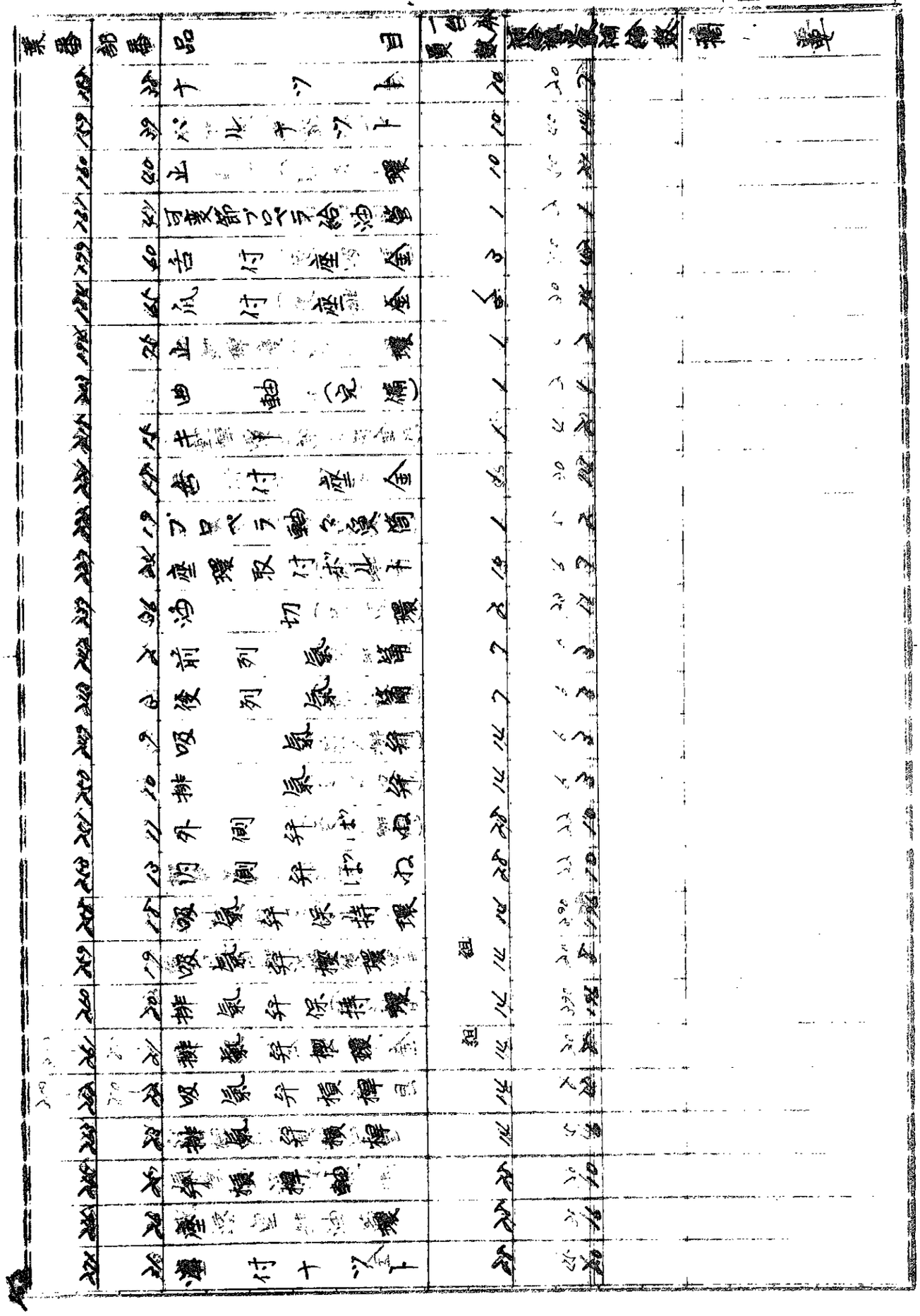

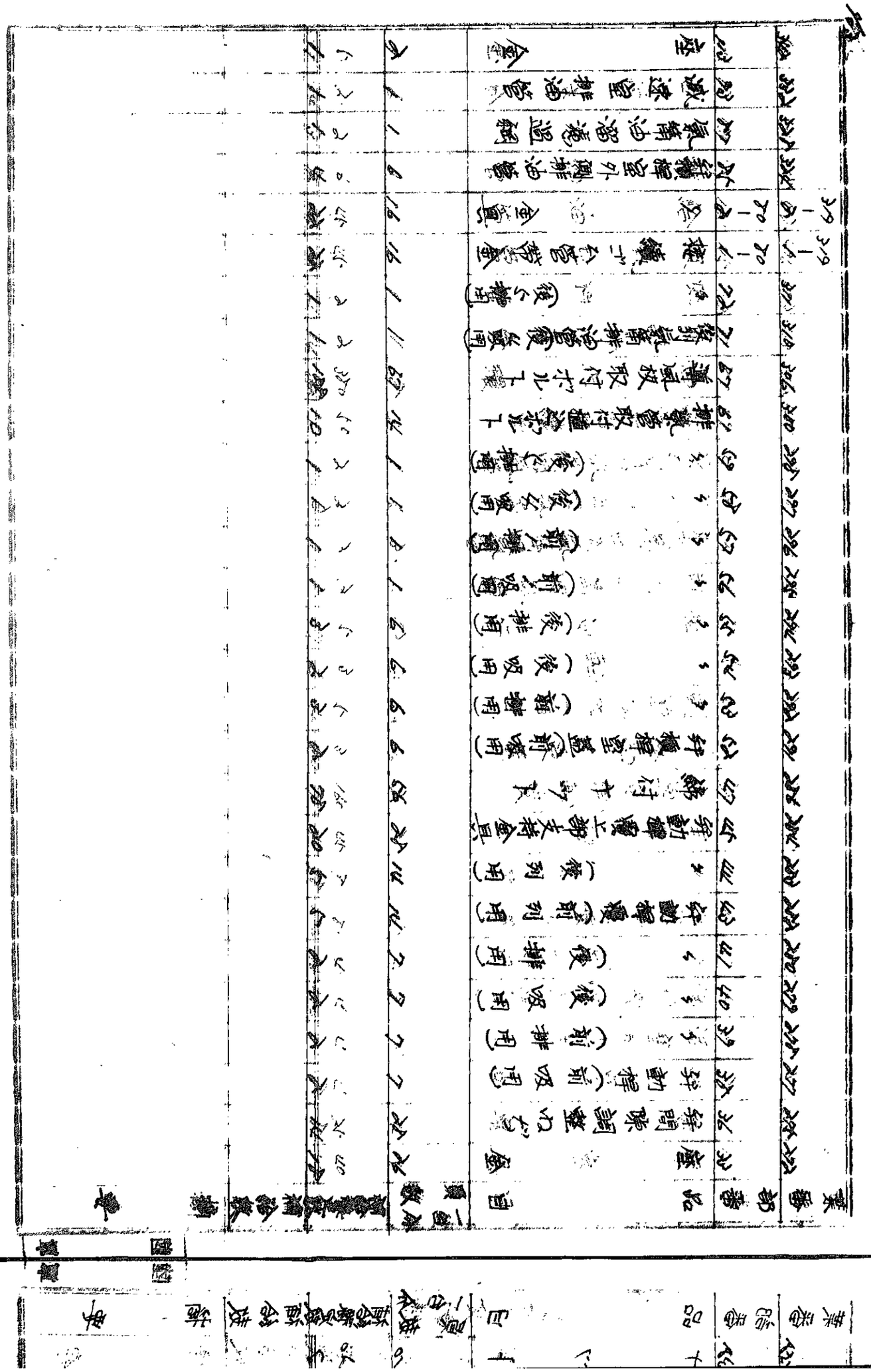

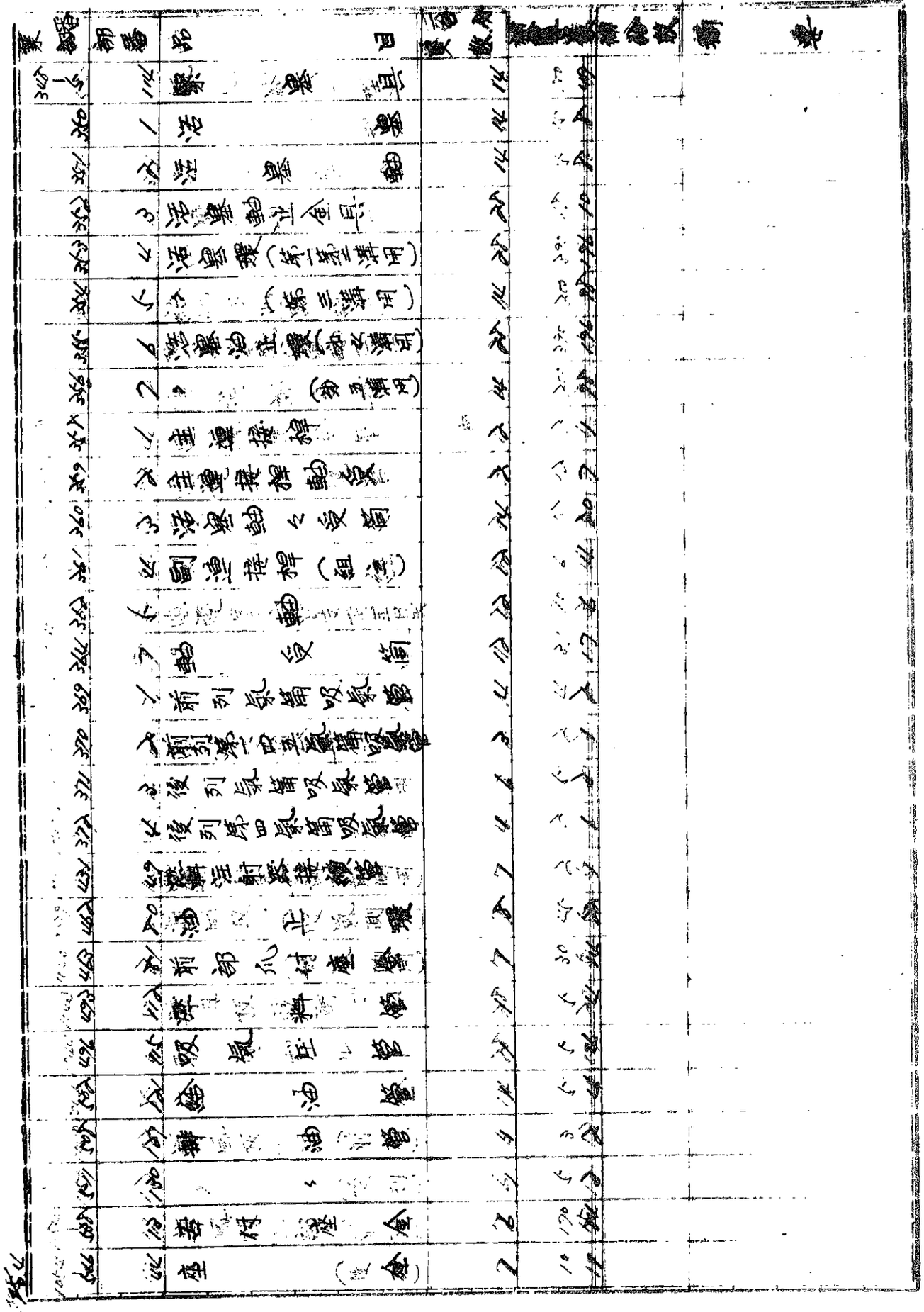

番号	部品	品名
		氣化器（一側）
		〃（二側）
		主ノ付属金具
		燃料ポンプ
		油ポンプ
		給油漏斗（組立）
		燃焼室内蒸発管接合部
		電線接続金具
		電線集合管
		電線集合可撓管
		〃
		電線支持金具（小中）
		〃（小）
		〃（小）
		〃（小

葉番	部番	品分	支統	配持一	目管枝	一台分数	総量	補給数	摘要
1077	1078								
A		22	27	座	難				
		3			栓				
		8			金				
		5							
		9		座					
		8		パ	金				
		5		ル					
		5		ナ	ト				
		5		ッ	ト				
		5		ツ	ト				
		5			ト				
		5			ト				
		5	

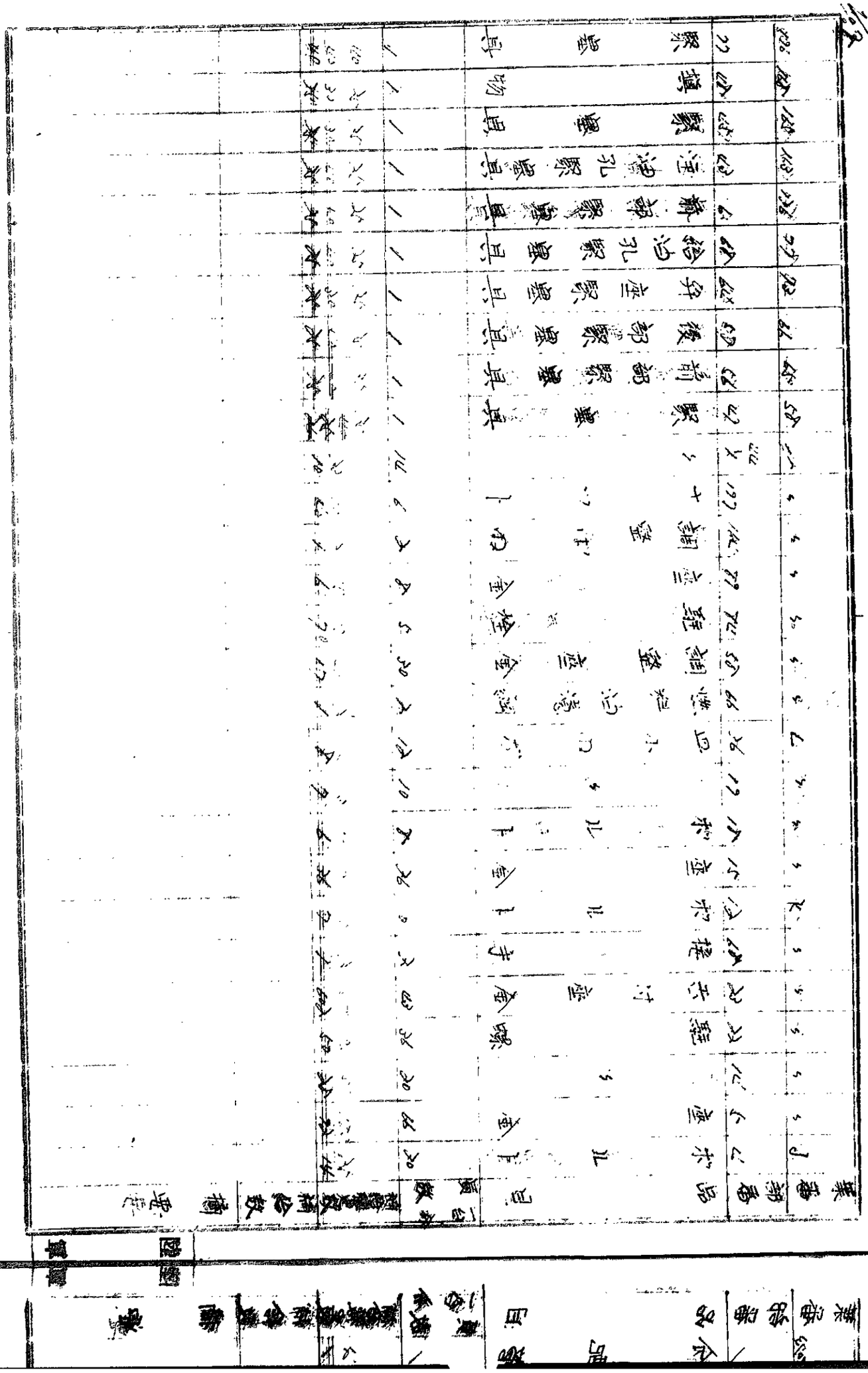

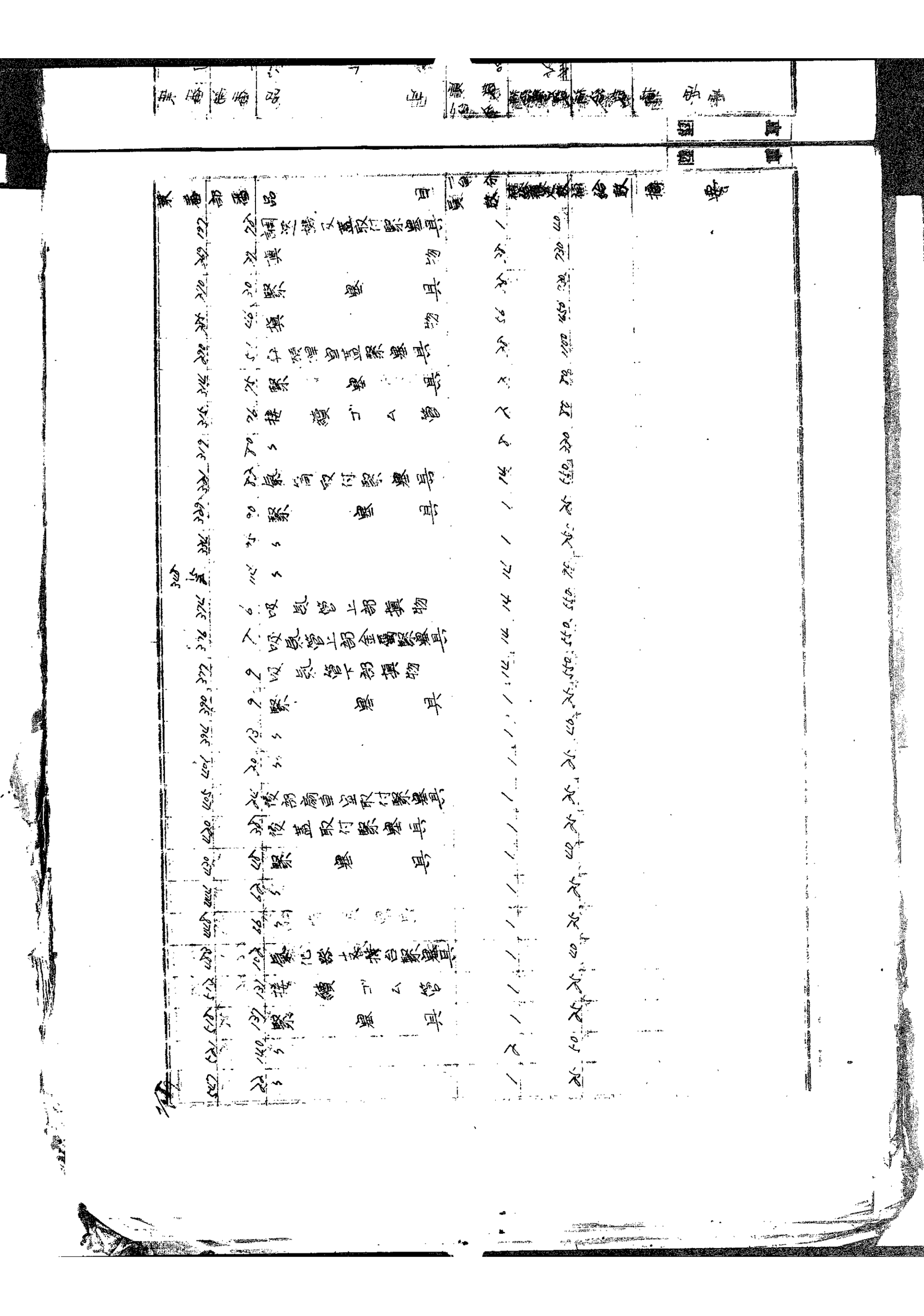

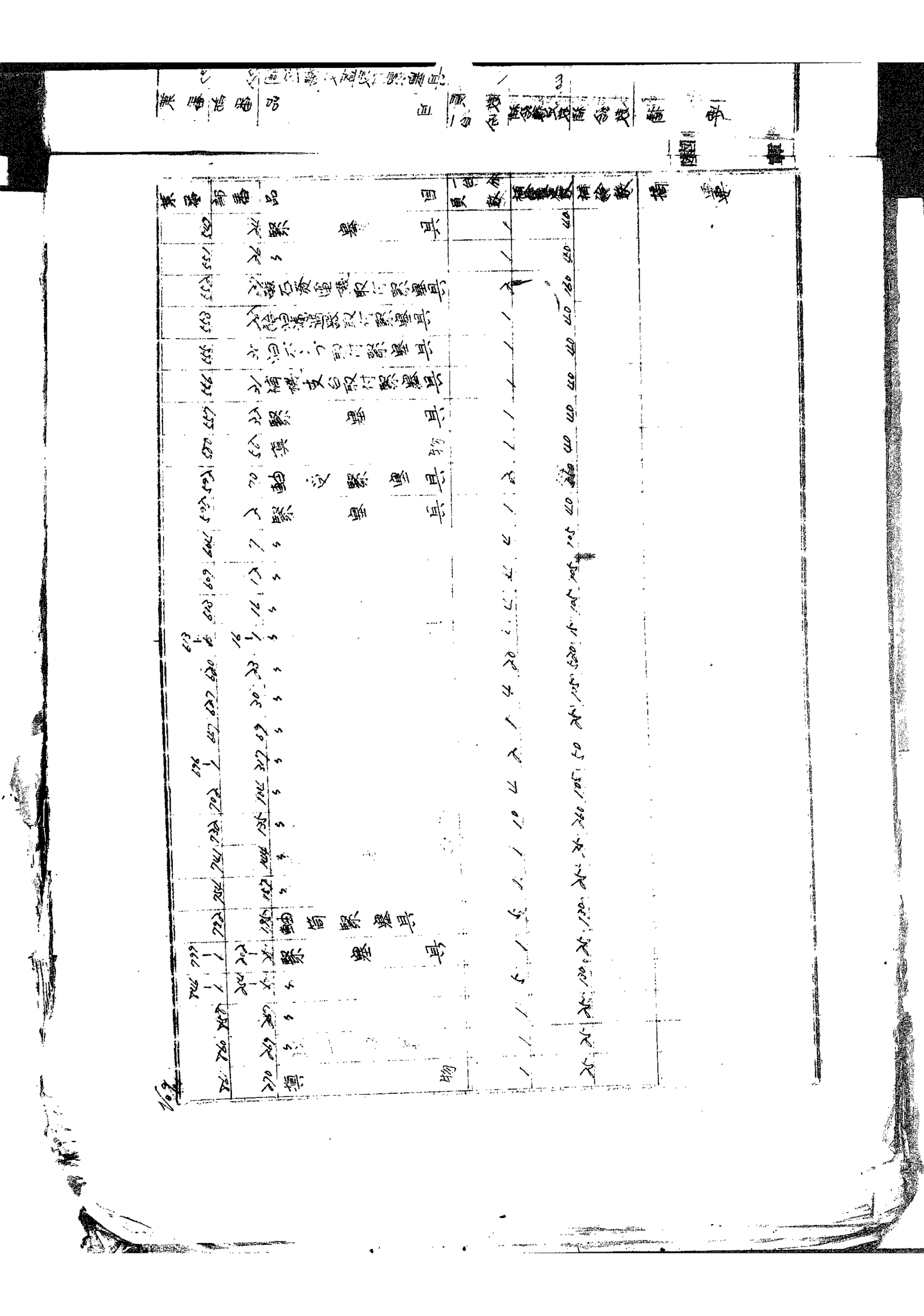

兼番	部番品	品目	一台分員数	補給書定数	補給数	摘要
787	7	緊塞具	4	10	水	陸軍
902	22	填物	1	水		
916	56	緊塞具	1	水		
917	36	〃	1	水		
922	1	〃	1	水		
930	47	接続ゴム管	1	水		
940	6	填物	1	水		
969	5	〃	1	水		
1084	12	緊塞具	31	水		
		統一				
B	26	緊塞具	1	水		
C	7	〃	35	水		
E	106	ゴム管	6	水		
116		緊塞具	11	水		
J	58	〃	18	水		
118		〃	3	水		
120		〃	5	水		
39		〃	2	水		
K		〃	110	水		
L	80	〃	2	水		
3	97	填塞具	2	水		
3		〃	18	水		
3	100	緊塞具	40	水		
3		〃	2	水		
3	102	〃	45	水		
3		〃	2	水		
3	127	〃	2	水		
3		〃	2	水		
3	270	〃	40	水		
3	307	〃	2	水		
3	30	〃	45	水		
		以下空罫				

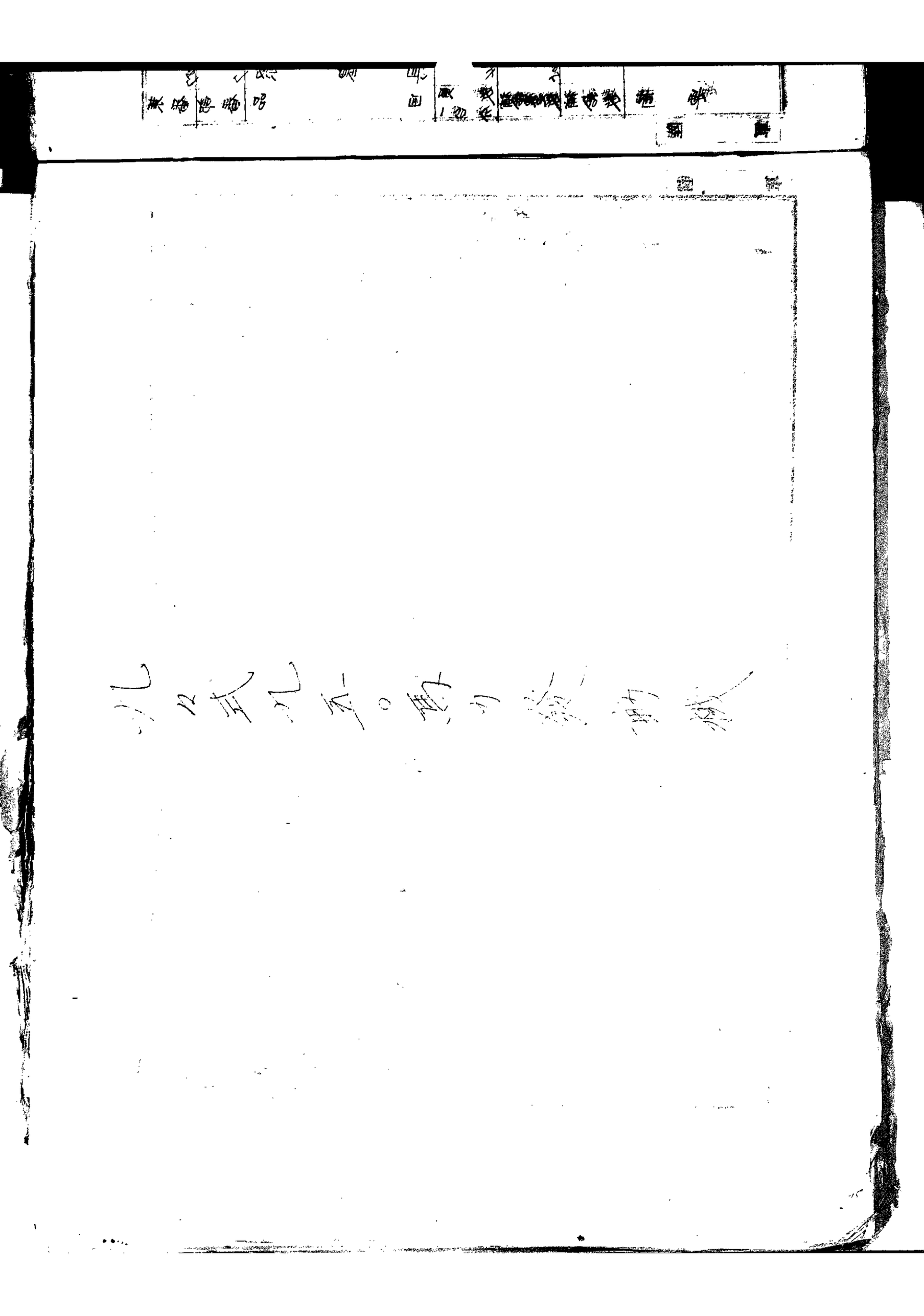

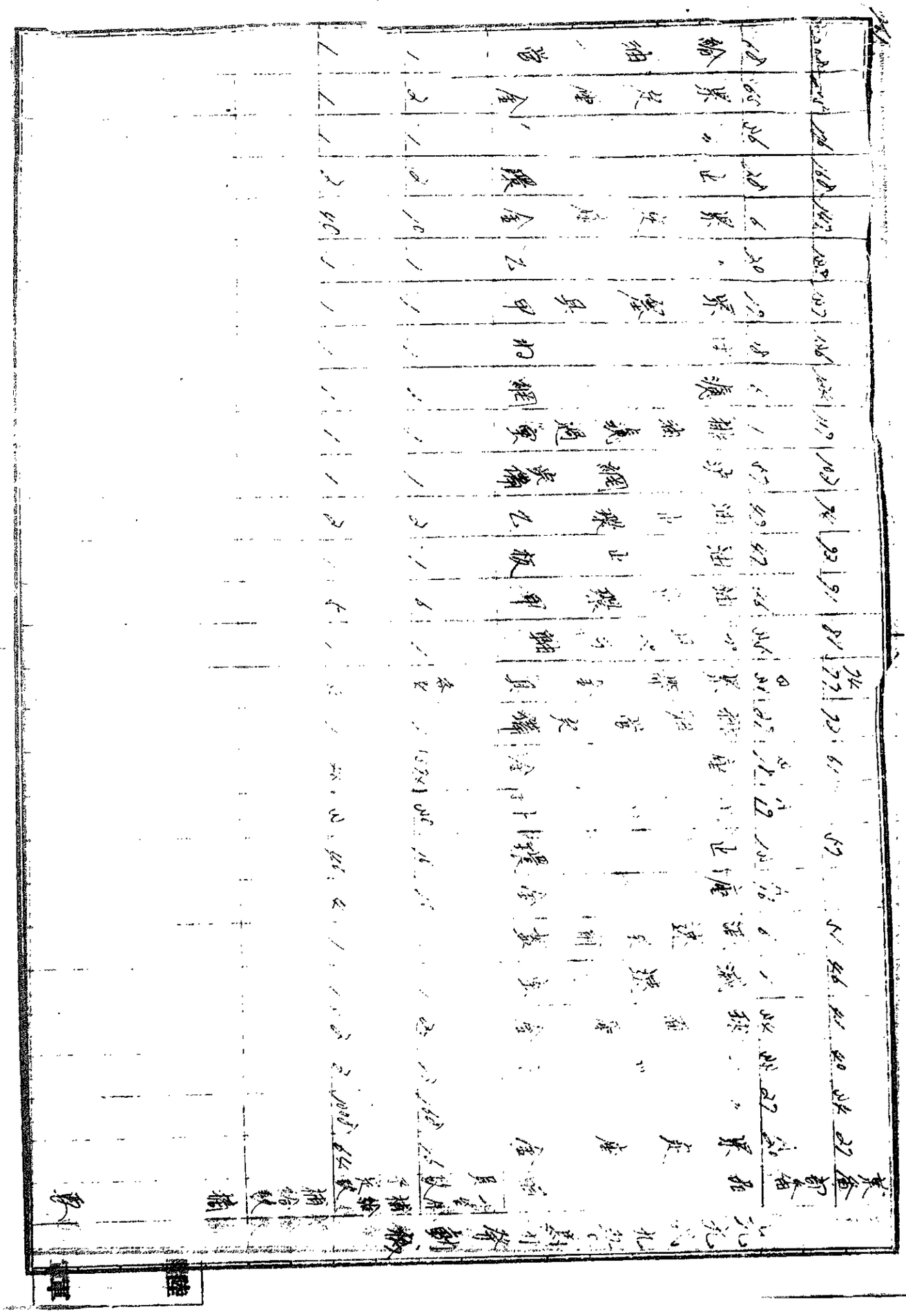

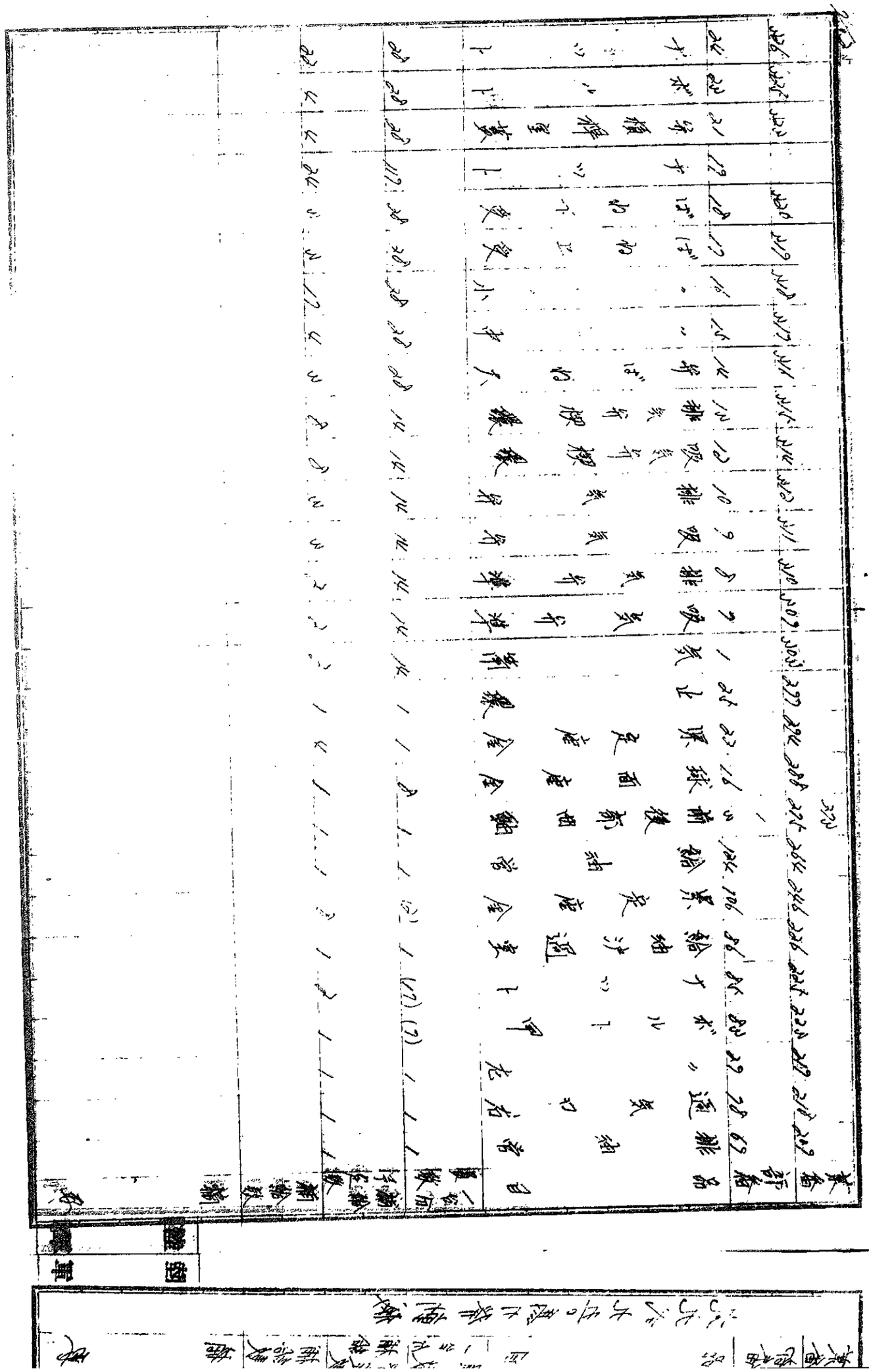

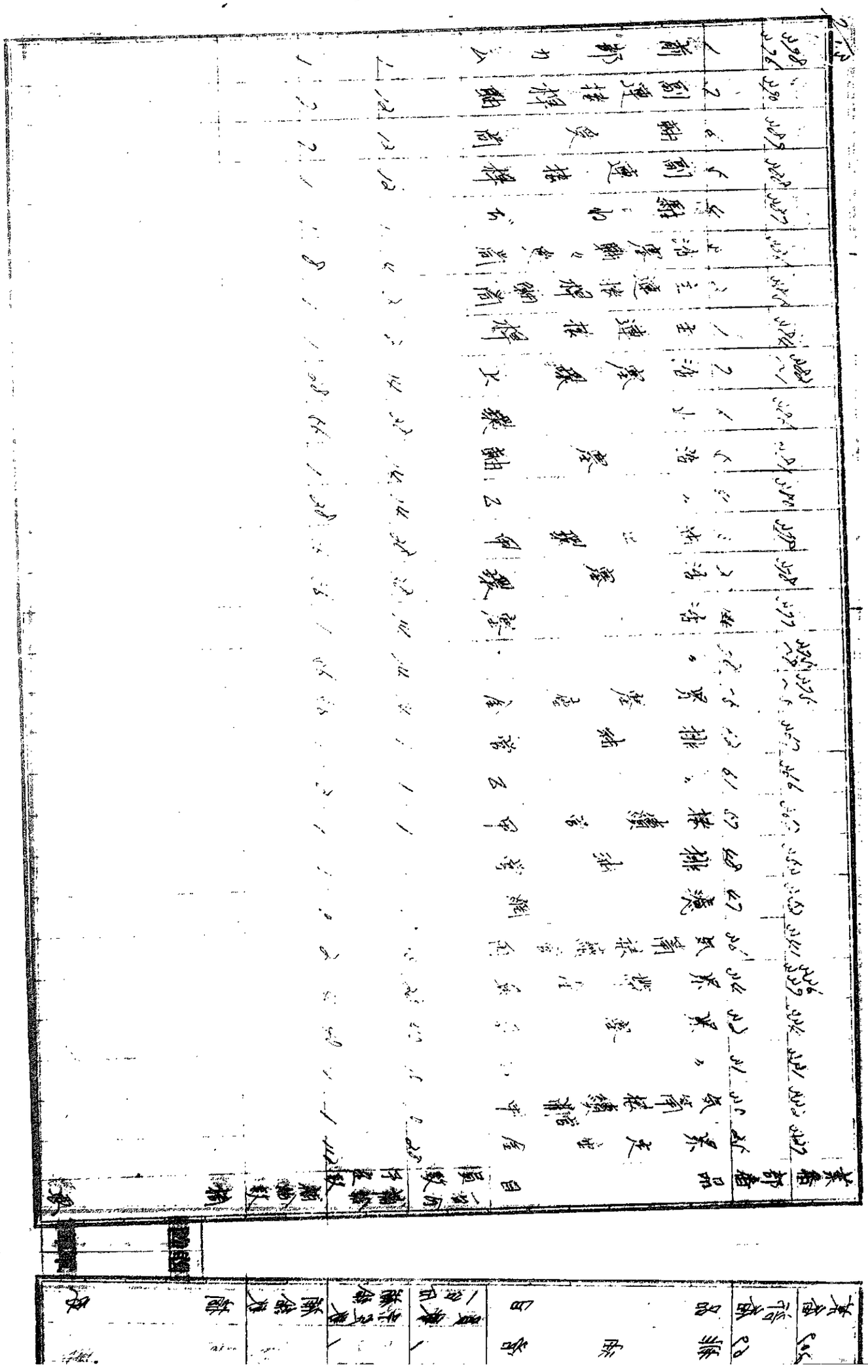

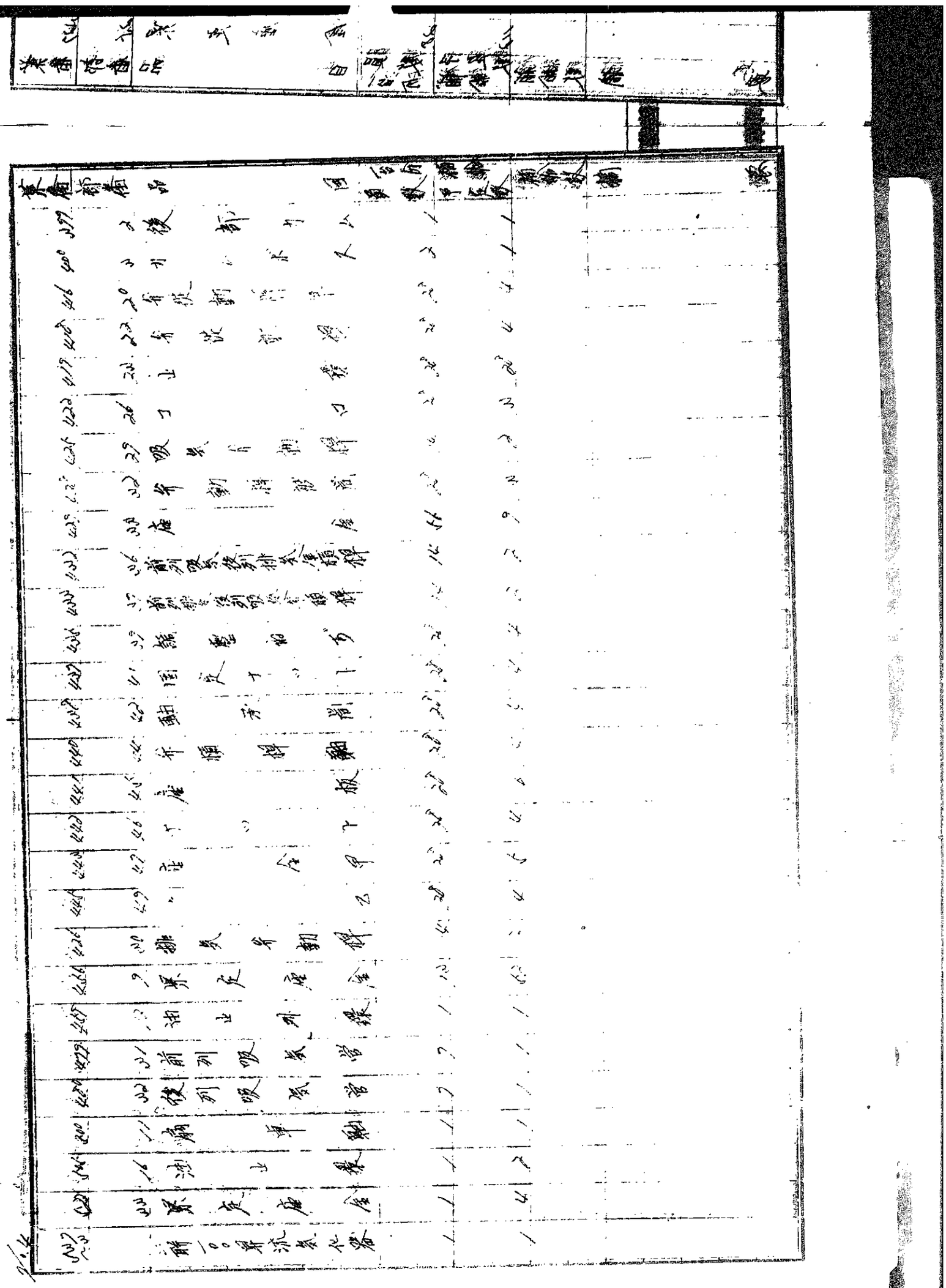

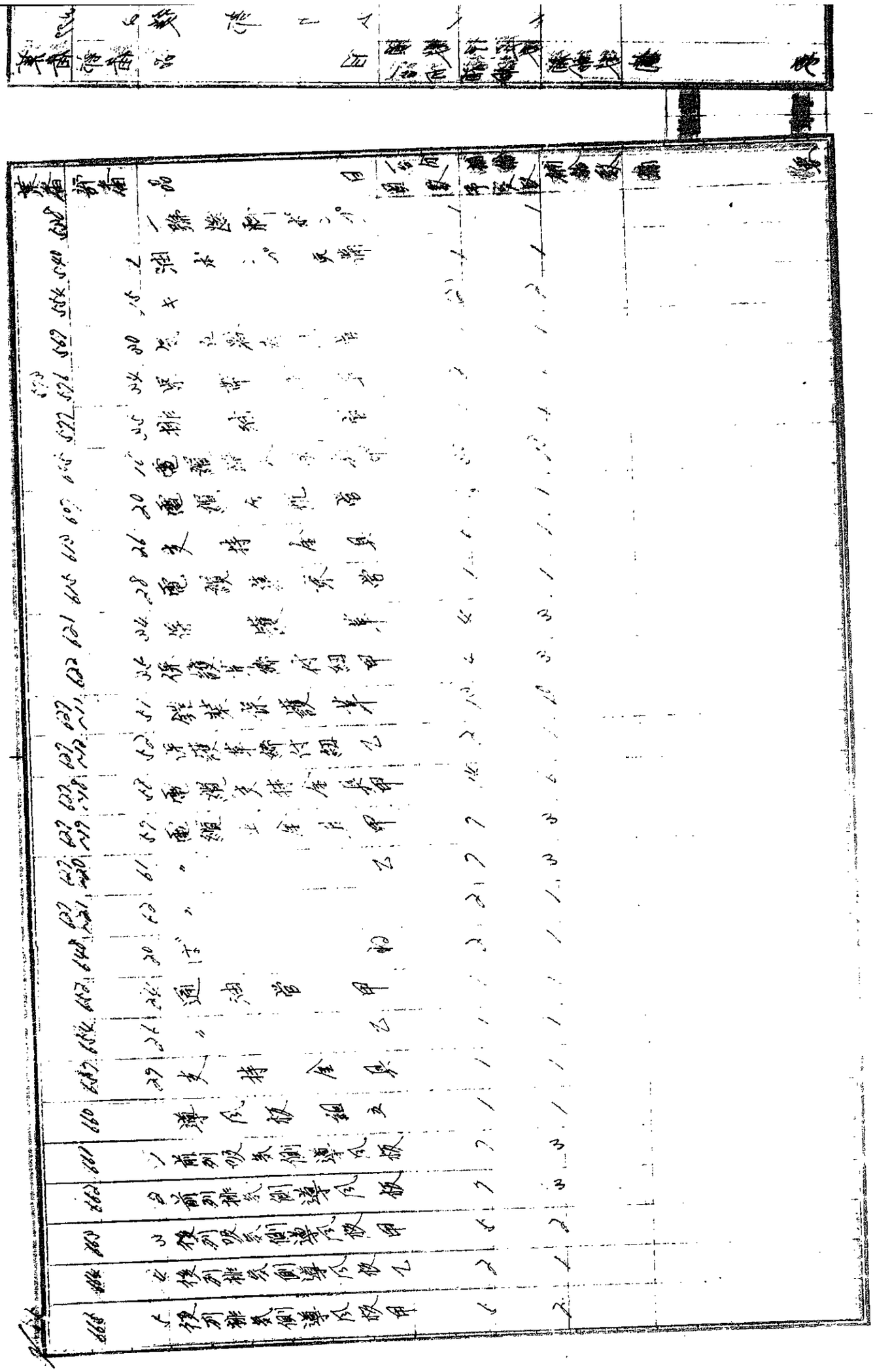

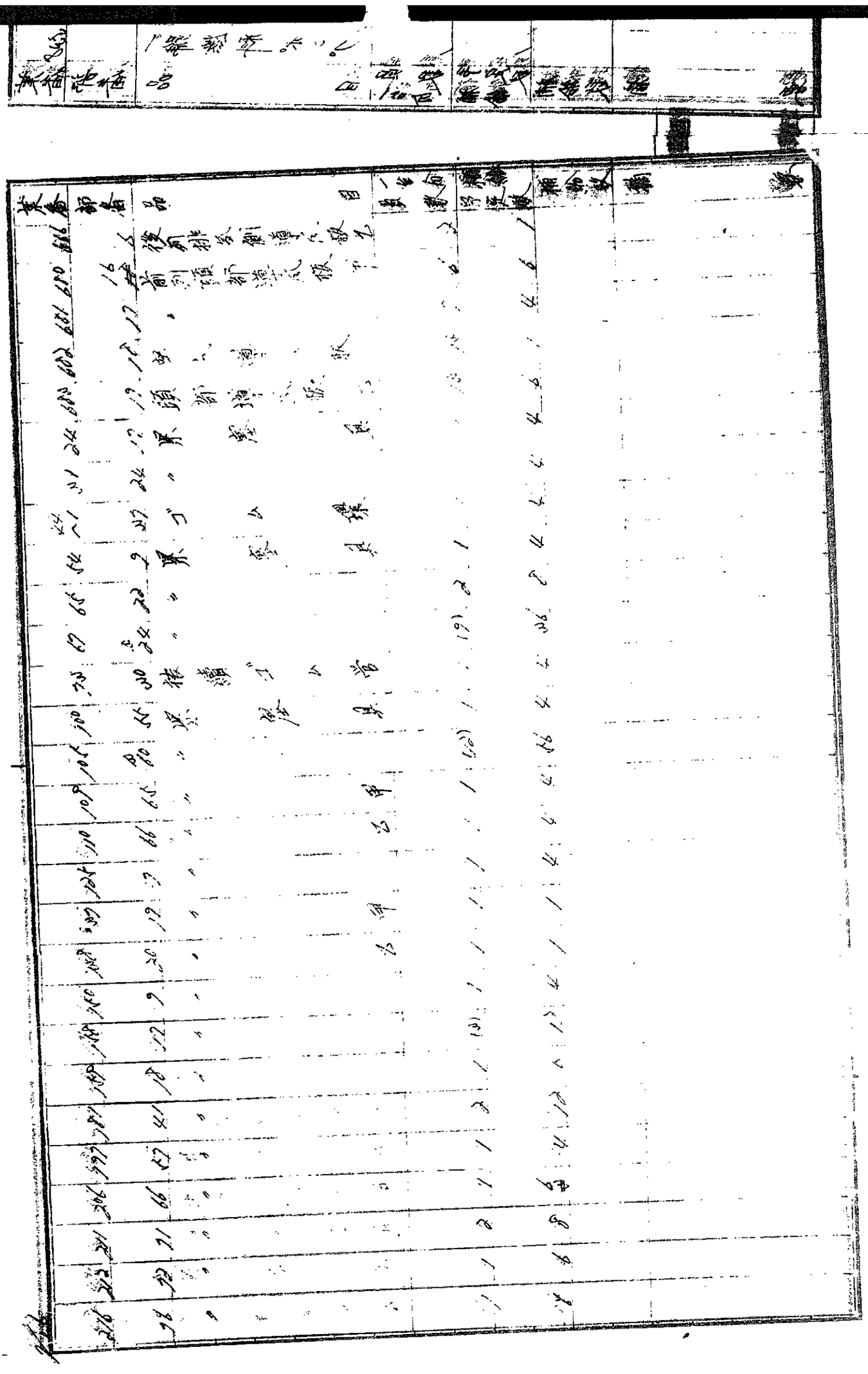

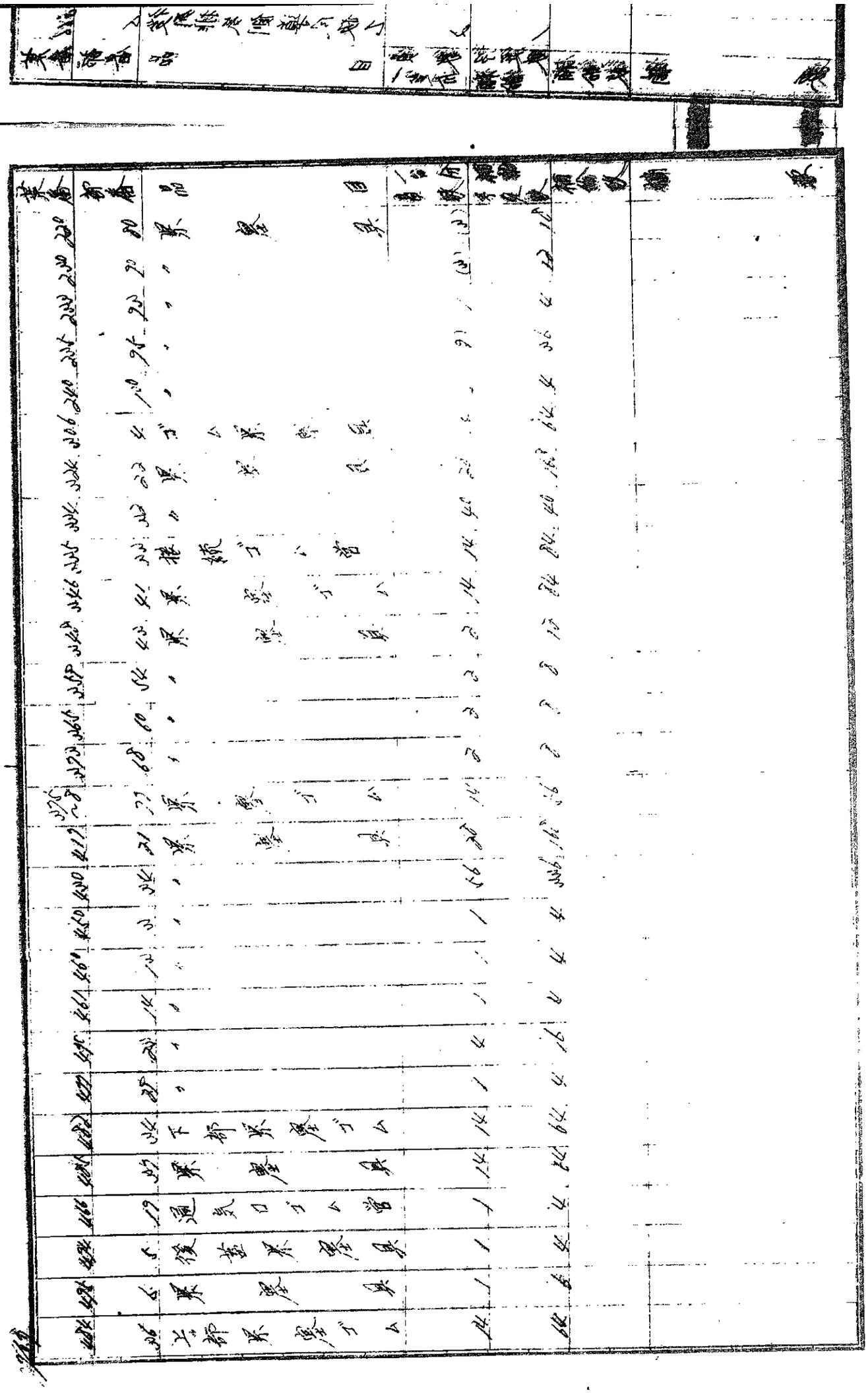

業番	部番	部品	員数	納入予定数	納入数	納入残	摘要
642	3	界	1	4	4		
643	4	〃	1	4	4		
644	7	〃	1	4	4		
645	12	〃	1	4	4		
646	17	〃	1	4	4		
647	37	〃	1	4	4		
648	3	接続線	1	4	4		
649	5	界	1	4	4		
650	6	〃	1	4	4		
651	9	〃	1	4	4		
652	13	〃	1	4	4		
653	17	〃	1	4	4		
654	20	〃	1	4	4		
655	22	〃	1	4	4		
656	30	〃	1	4	4		
657							
658							
659							
660							
661							
662							
663							
664							
665							
666							
667							
668							
669							
670							
671							
672							
673							
674							
675							
676							
677							
678							
679							
680							
681							
682							
683							
684							
685							
686							
687							
688							
689							
690							
691							
692							
693							
694							
695							
696							
697							
698							
699							
700							
701							
702							
703							
704							
705							
706							
707							
708							
709							
710							
711							
712							
713							
714							
715							
716							
717							
718							
719							
720							
721							
722							
723							
724							
725							
726							
727							
728							
729							
730							
731							
732							
733							
734							
735							
736							
737							
738							
739							
740							
741							
742							
743							
744							
745							
746							
747							
748							
749							
750							
751							
752							
753							
754							
755							
756							
757							
758							
759							
760							
761							
762							
763							
764							
765							
766							
767							
768							
769							
770							
771							
772							
773							
774							
775							
776							
777							
778							
779							
780							
781							
782							
783							
784							
785							
786							
787							
788							
789							
790							
791							
792							
793							
794							
795							
796							
797							
798							
799							
800							
801							
802							
803							
804							
805							
806							
807							
808							
809							
810							
811							
812							
813							
814							
815							
816							
817							
818							
819							
820							
821							
822							
823							
824							
825							
826							
827							
828							
829							
830							
831							
832							
833							
834							
835							
836							
837							
838							
839							
840							
841							
842							
843							
844							
845							
846							
847							
848							
849							
850							
851							
852							
853							
854							
855							
856							
857							
858							
859							
860							
861							
862							
863							
864							
865							
866							
867							
868							
869							
870							
871							
872							
873							
874							
875							
876							
877							
878							
879							
880							
881							
882							
883							
884							
885							
886							
887							
888							
889							
890							
891							
892							
893							
894							
895							
896							
897							
898							
899							
900							
901							
902							
903							
904							
905							
906							
907							
908							
909							
910							
911							
912							
913							
914							
915							
916							
917							
918							
919							
920							
921							
922							
923							
924							
925							
926							
927							
928							
929							
930							
931							
932							
933							
934							
935							
936							
937							
938							
939							
940							
941							
942							
943							
944							
945							
946							
947							
948							
949							
950							
951							
952							
953							
954							
955							
956							
957							
958							
959							
960							
961							
962							
963							
964							
965							
966							
967							
968							
969							
970							
971							
972							
973							
974							
975							
976							
977							
978							
979							
980							
981							
982							
983							
984							
985							
986							
987							
988							
989							
990							
991							
992							
993							
994							
995							
996							
997							
998							
999							
1000							

番号	品目	員数	単価	金額	摘要
1	バ	2	2	4	
2	〃	2	2	4	
3	〃	2	2	4	
4	〃	2	2	4	

摘要	部番	品目	一台同員数	補給予定数	補給数	備考
	49	調整室	6	20		
	20	受信室	1	10	4	204
	67	送信室	1	10	4	245
	45	事務室				278
		計				200

摘要

部番

品目

一台同員数

補給予定数

補給数

備考