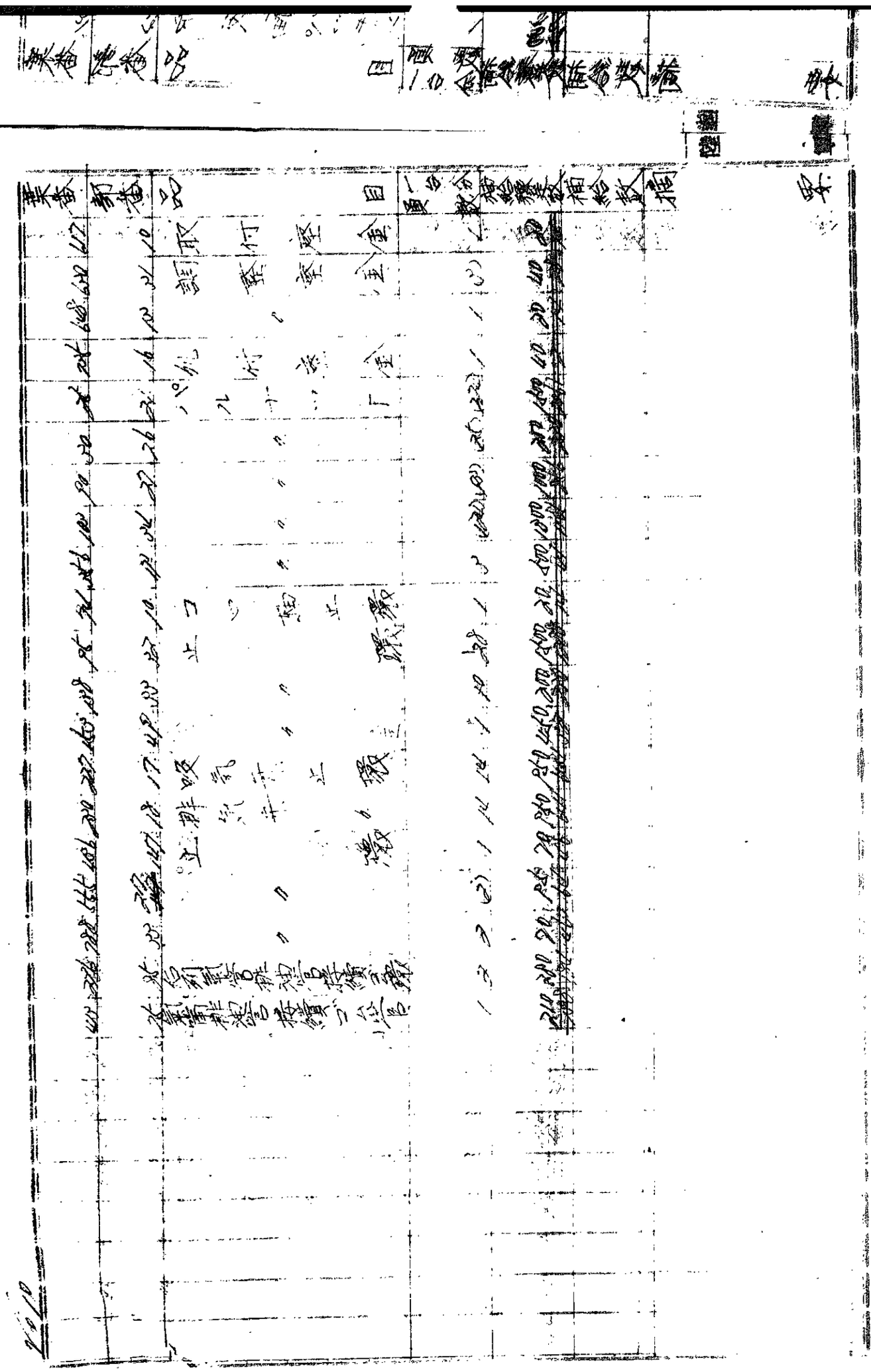

[illegible]

[illegible]	[illegible]	[illegible]	[illegible]	[illegible]	[illegible]	[illegible]	[illegible]	[illegible]
[illegible]	[illegible]	[illegible]	[illegible]	[illegible]	[illegible]	[illegible]	[illegible]	[illegible]

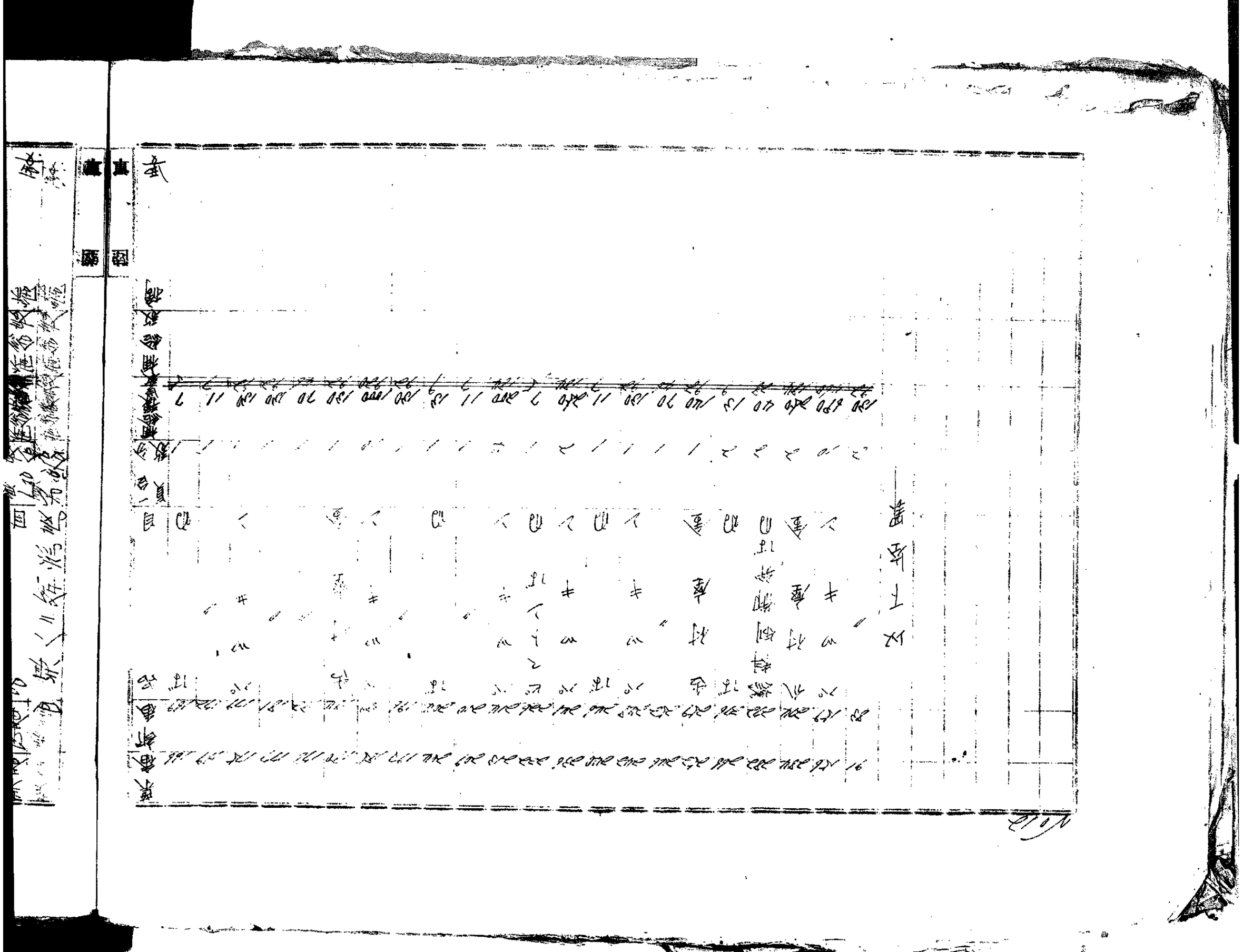

番號	部番	品目	一台分員數	補給予定數	補給數	摘要
13	8	溝付ナット甲	11	15		
16	12	減速室取付植込ボルト甲	12	17		
17	6	座金	14	30		
18	16	取付植込ボルト	28	28		
A	17	6二聯ナット	106	112		
21	21	油導環	1	4		
19	19	座金	64	120		
26	26	パッキン	14	560		
28	28	シリンダ取付植込ボルト	168	100		
29	29	ナット	168	202		
30	30	舌付座金	168	6720		
32	32	打ッ鋲	14	17		
33	33	座金	14	28		
37	37	隔壁板パッキン	1	20		
38	38	吸氣室パッキン	1	20		
40	41	排油沪過室取付パッキン	1	20		
46	51	通氣口パッキン	2	20		
47	57	緊[illegible]帯	4	24		
48	49	丸平小ねぢ	4	8		
49	56	ナット	4	16		
53	59	舌付座金	42	1680 ~~84~~		
57	68	溝付ボルト	28	36		
67	80	座金	12	28		
67	61	[illegible]	12	28		
89	82	通氣口網	2	2		
90	82	通氣接續ゴム環	2	80		
91	85	減速室及吸氣分配室パッキン	2	80		

707

米番	部番	品目	二台分員数	補給予定数	補給数	摘要
72	46	滑油導環パッキン	1	20		
74	98	可撓管	1	10		
81	107	注射栓	5	5		
88	108	注射栓噴霧ねぢ	5	5		
86	73	パッキン	10	200		
89	116	注射管甲	1	2		
90	118	〃乙	1	2		
91	119	〃丙	1	2		
227	120	〃丁	31	2		
98	121	〃戊	1	2		
205	10	舌付座金	1	40		
107	73	パッキン	1	20		
241	19	軸止環	4	64		
117	20	球軸受緊定爪付座金	1	40		
118	27	油止環	1	10		
120	29	パッキン	1	70		
124	58	〃	1	12		
133	60	プロペラ軸	1	1		
B 26		油導環パッキン	1	20		
B	37	舌付座金	21	840		
28	26	パッキン	14	360		
151	39	〃	1	400		
152	40	調速機取付パッキン	1	80		
154	104	調速機取付植込ボルト	4	16		
156	1	排油沪過室	1	5		
160	5	パッキン	1	120		
161	7	排油管	1	1		
Q	75	座金	4	4		

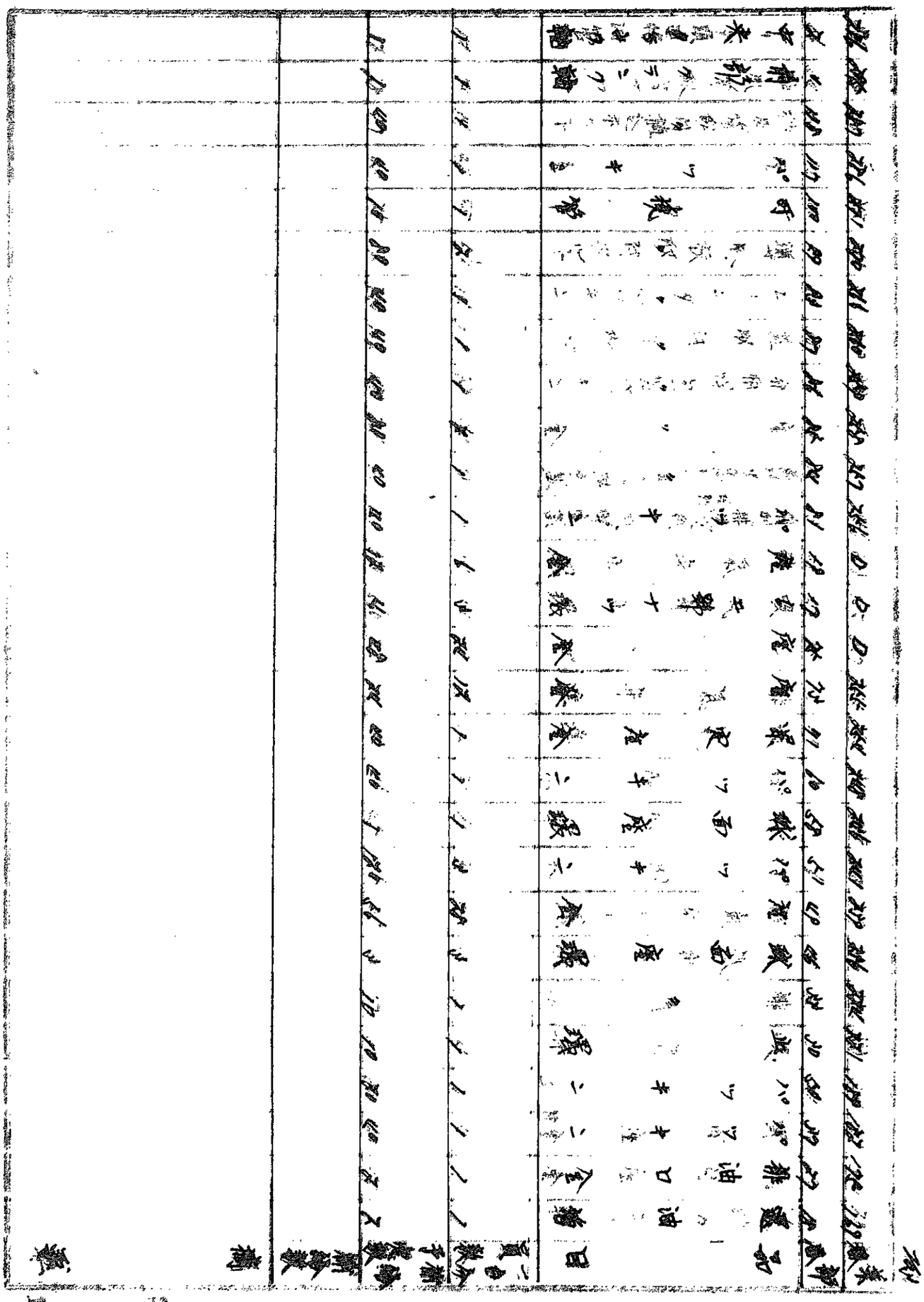

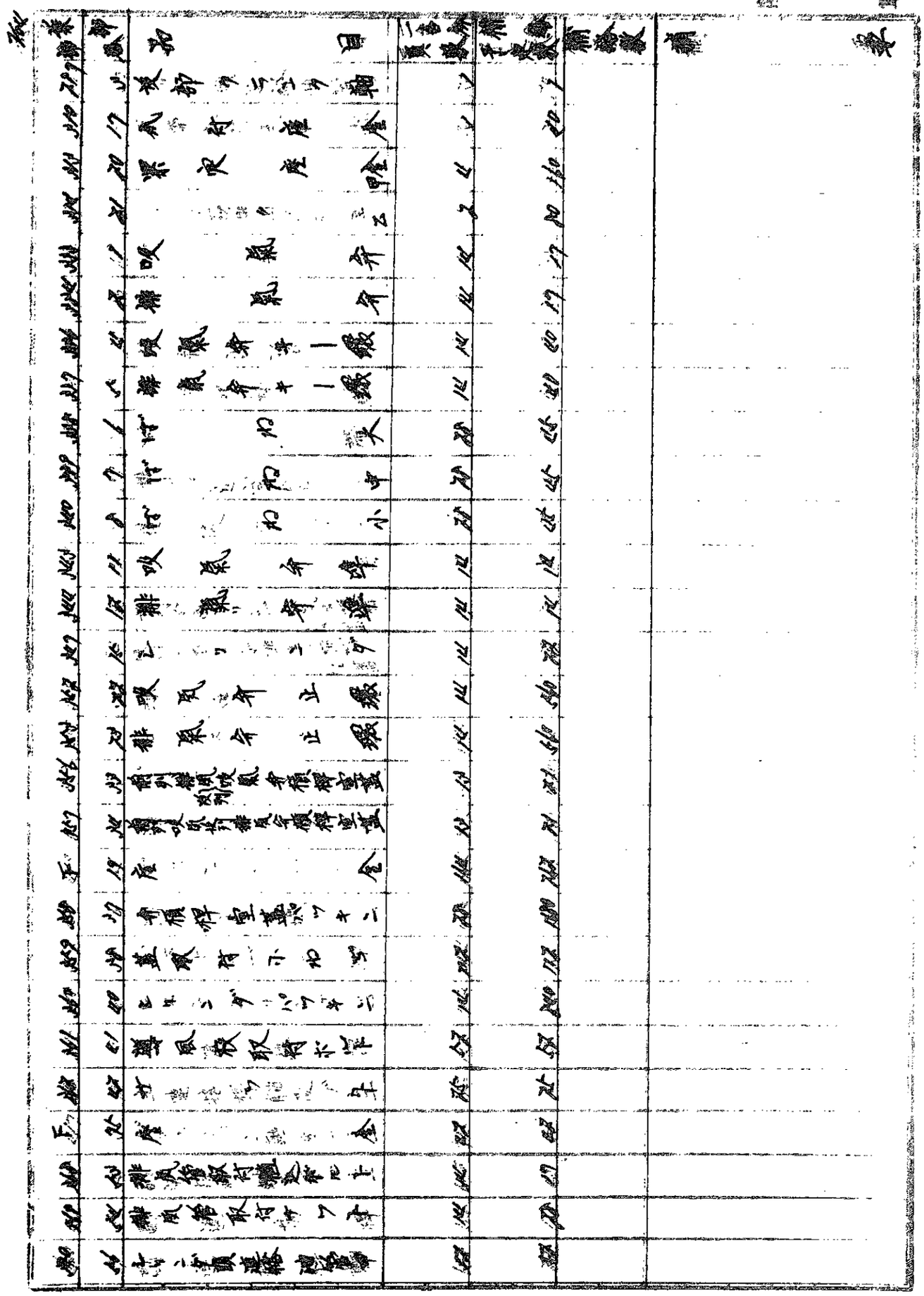

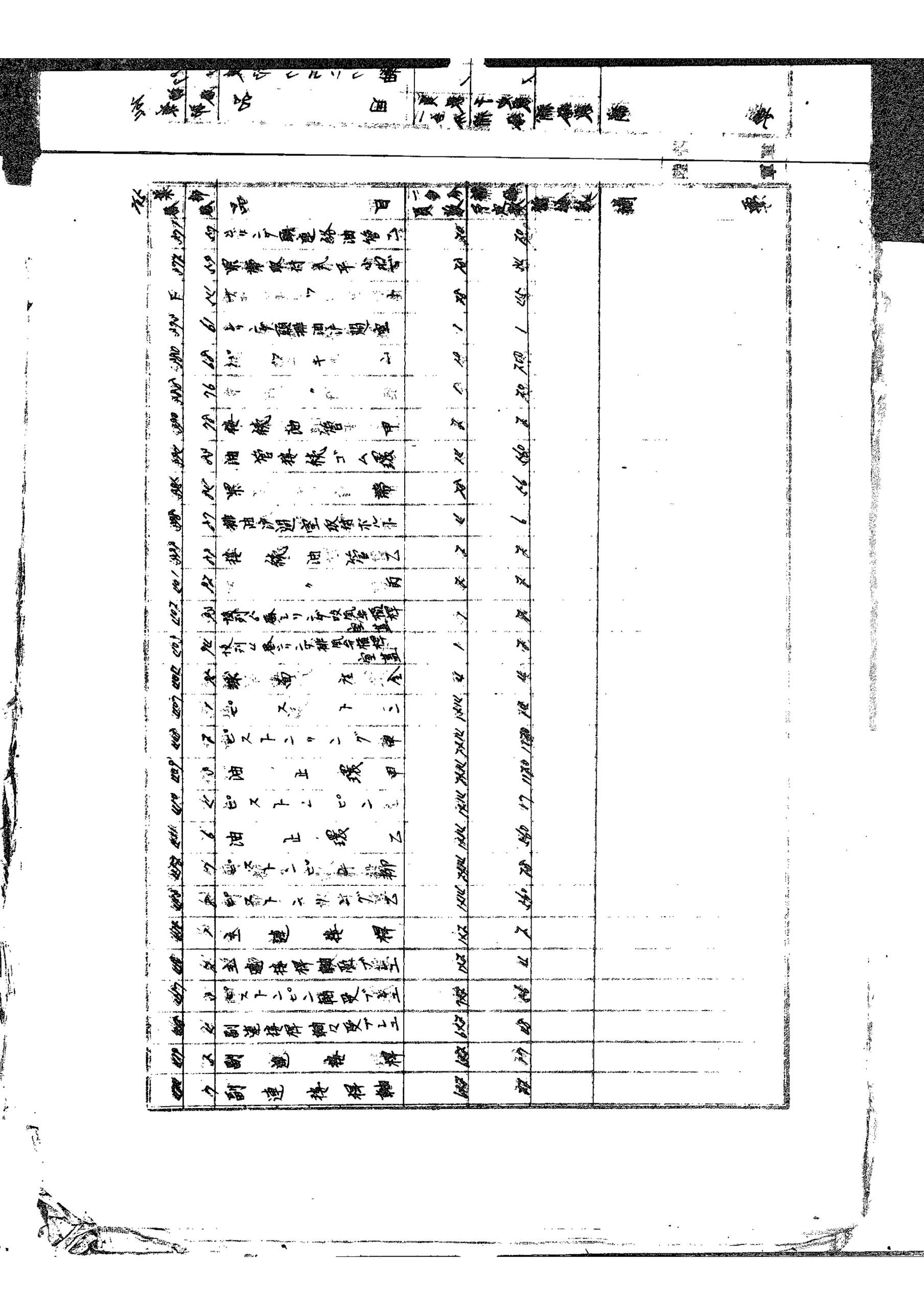

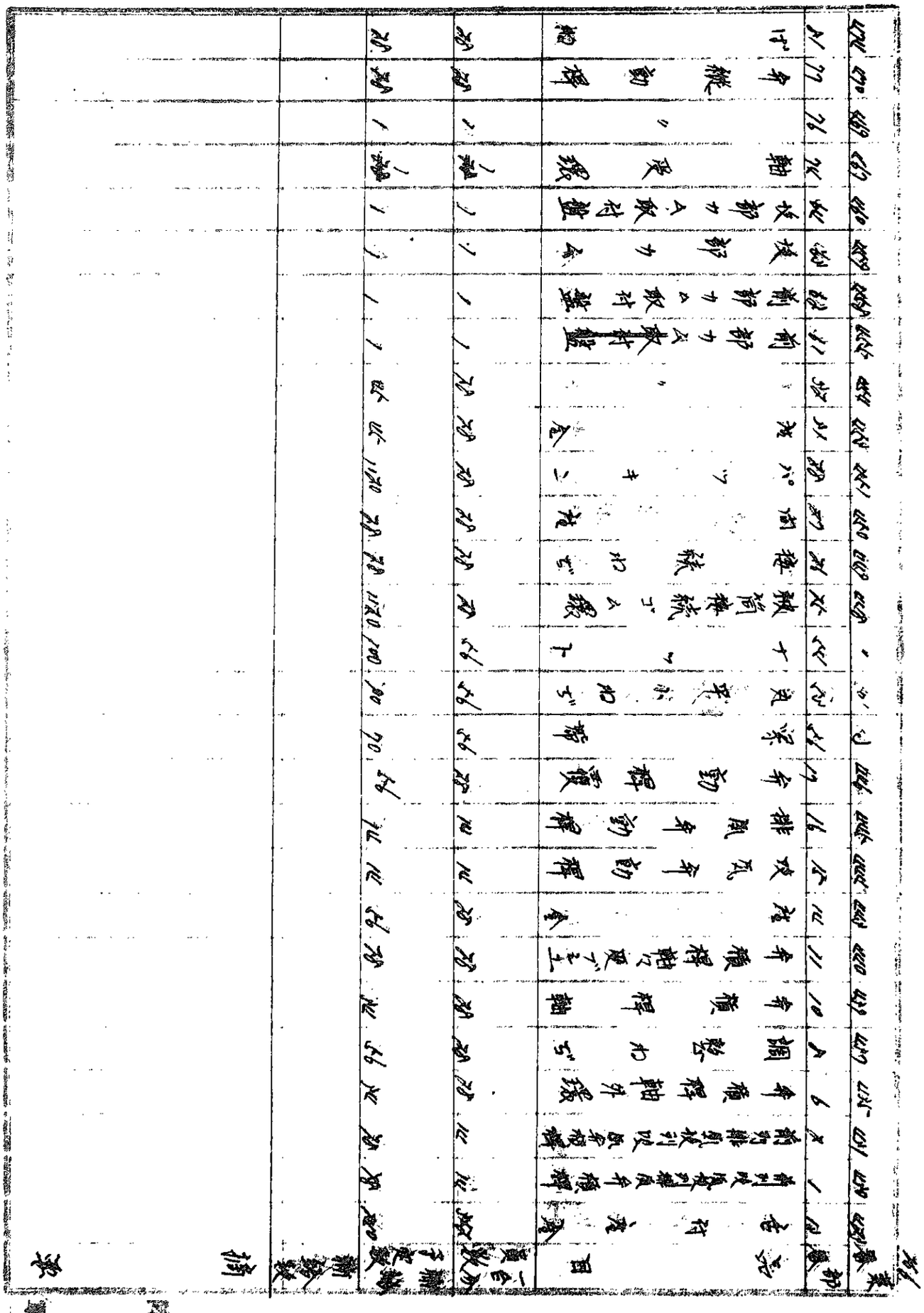

業番	部番	品目	一台分員数	補給予定数	補給数	摘要
475	22	吹排気弁槓動桿溶接	14	14		
476	24	止環	30	560		
477	24	吹排気弁槓動桿溶接（下型）	14	14		
478	26	進動環甲	2	16		
481	90	〃　乙	2	16		
〃	19	座金	20	20		
482	21	コロ嵌合環	8	100		
484	1	前列吹気管	7	14		
487	2	後列〃〃	7	14		
493	3	吹気管ゴム接手	14	560		
496	5	〃　[illegible]	20	56		
500	10	パッキン	14	560		
501	12	吹気管取付ボルト	56	56		
〃	19	座金	56	56		
506	3	軸受ブッシュ	1	2		
515	18	ゴム環	1	40		
521	19	吹気圧力連通管	1	2		
522	20	通気管	1	2		
526	22	許綱	2	1		
531	26	座金	1	4		
544	27	〃	1	6		
546	29	気化栓	1	1		
547	40	座金	1	8		
550	44	〃	1	6		
		〃	46	16		
		〃	10	20		
		座金	14	560		
		發板	1	1		

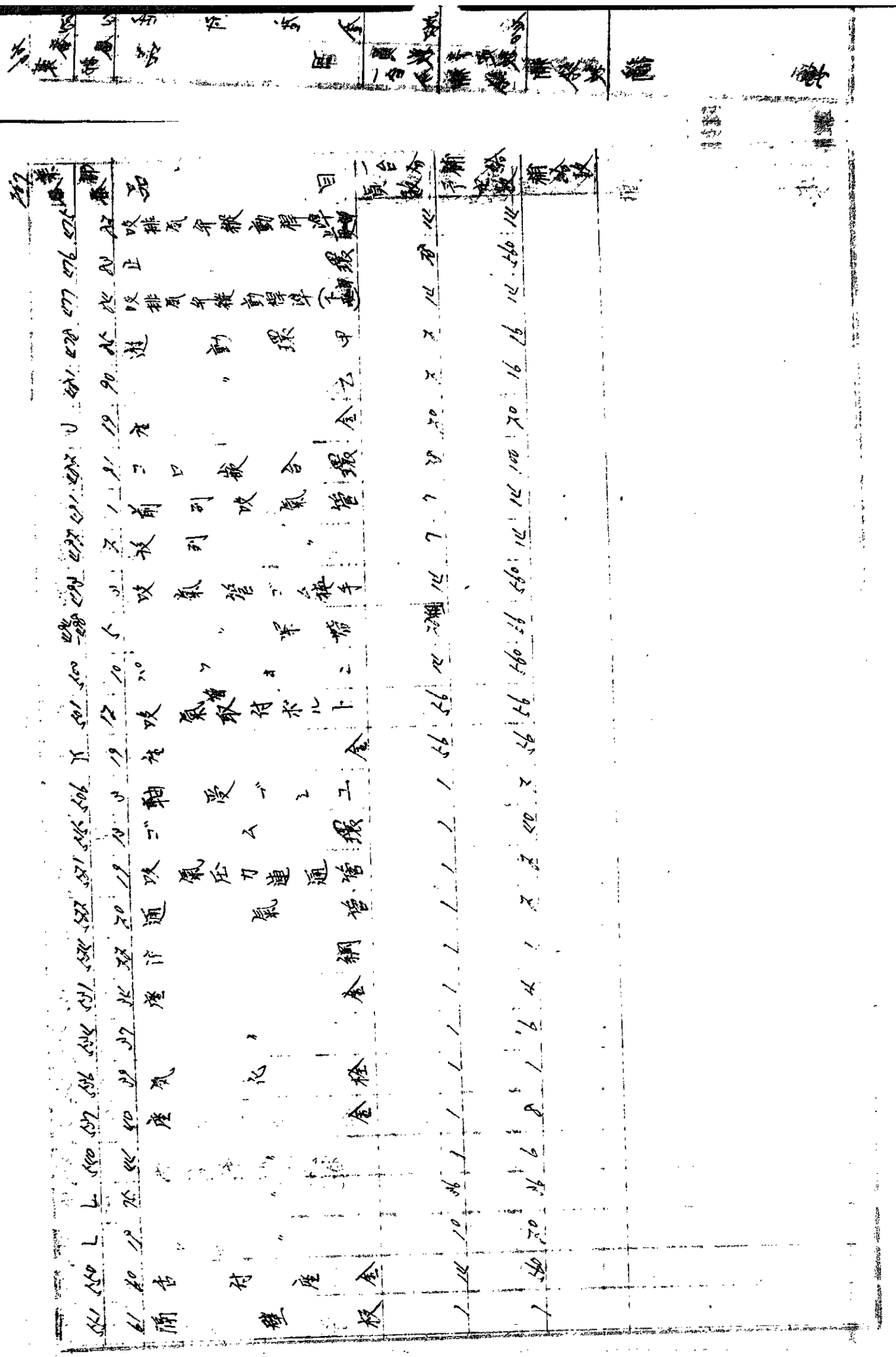

原番	部番	品目	一台分員数	補給予定数	補給数	摘要
L	16	隔壁板パッキン		1	40	
448	65	吸氣導盤		1	1	
450	71	前部軸受ブッシュ		1	1	
451	72	後部〃		1	1	
461	75	取付座金		1	40	
486	76	前部油止環		3	60	
491	104	ピストン大		2	1	
492	105	油止環大		1	10	
497	110	止環小		1	10	
604	117	ピストン小		1	1	
605	118	油止環小		1	10	
610	120	〃〃環小		1	10	
619	122	〃		1	6	
625	126	パッキン		1	5	
676	125	〃		1	5	
L	130	〃		1	20	
677	138	〃		1	20	
628	139	〃		1	20	
630	141	濾過空氣		1	1	
631	165	パッキン二		1	20	
635	166	〃		1	20	
661	173	〃		1	20	
666	205	取付座金		1	20	
670	二	三聯七九降流氣化器		1	4	
680	A ~~20~~	パッキン二		1	20	
681	15	一号燃料ポンプ		1	3	
687	8	排油室		1	2	
690	12	氣化器加熱油管		1	2	

陸軍

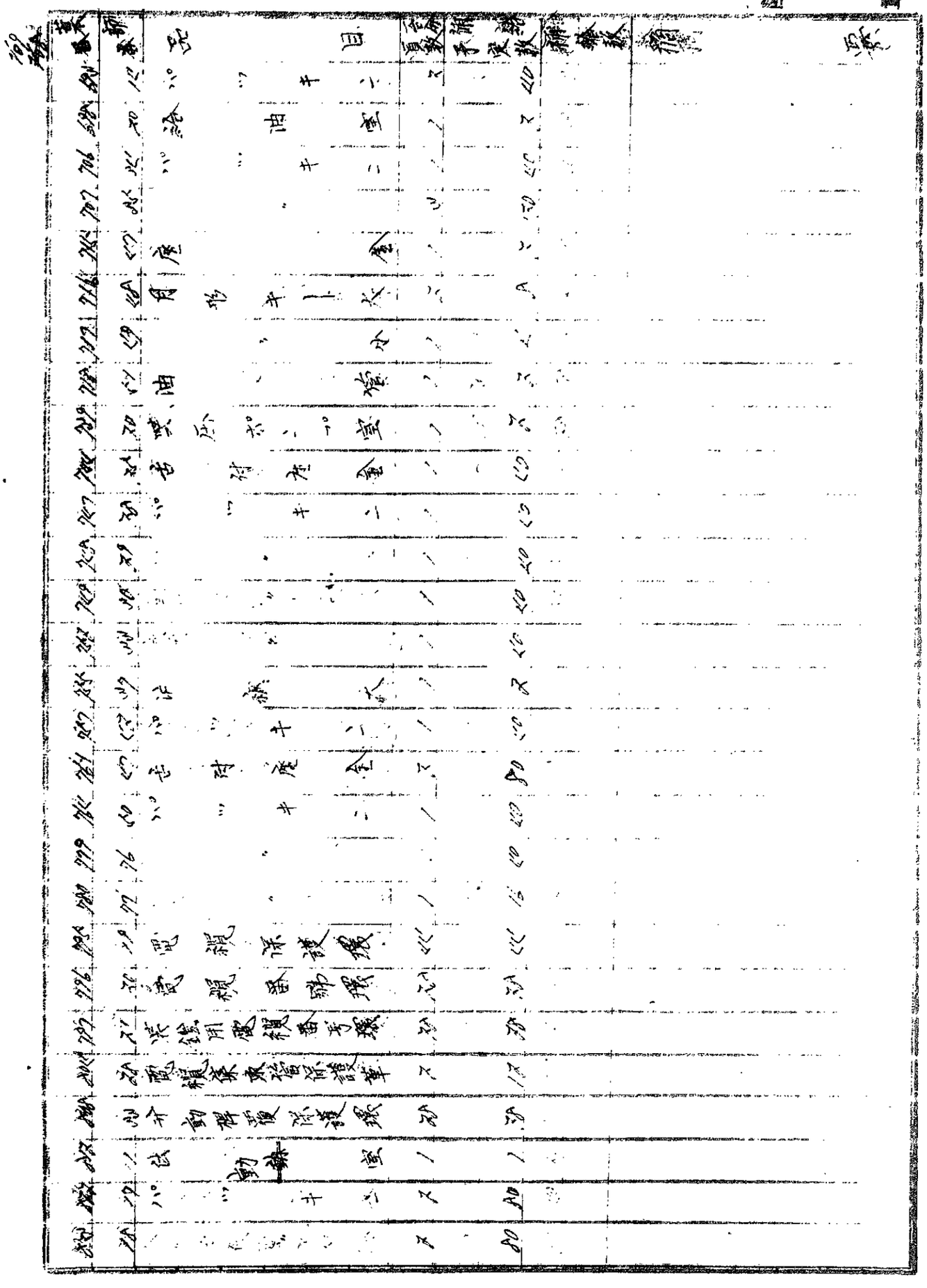

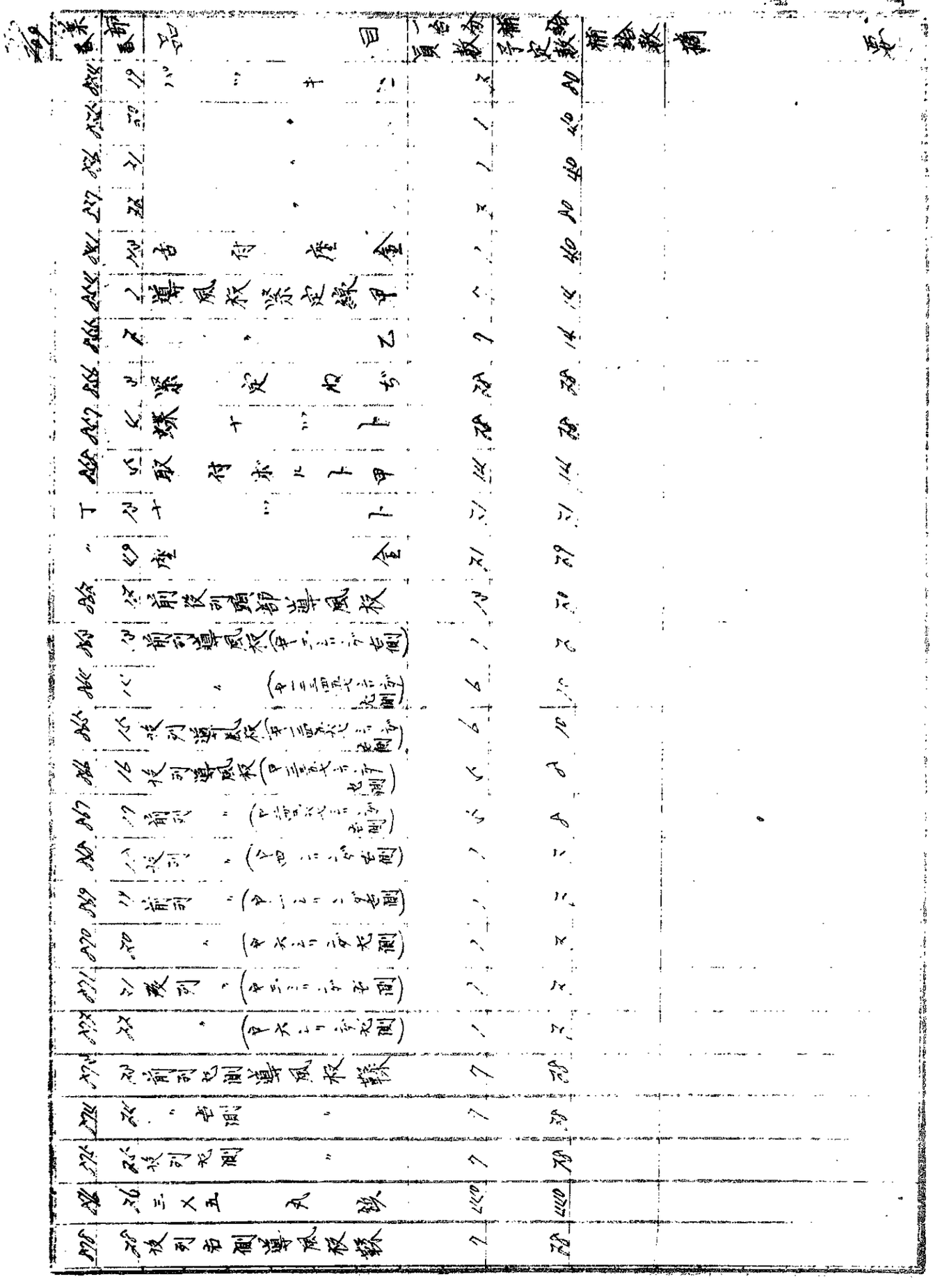

葉番	部番	品目	一台分員数	補給予定数	補給数	摘要
879	79	8×10 丸鉄	56	56		
880	85	電纜保護ゴム環	18	550		
867	73	後部油止環	4	80		
868	29	調整環	1	1		
870	A1	球面座環	1	5		
874	A5	油止環	1	10		
788	14	電纜分配管	1	4		
786	A	電纜集束管	5	8		
789	13	ゴム環	3	30		
792	15	電纜端末金具	30	150		

[illegible]

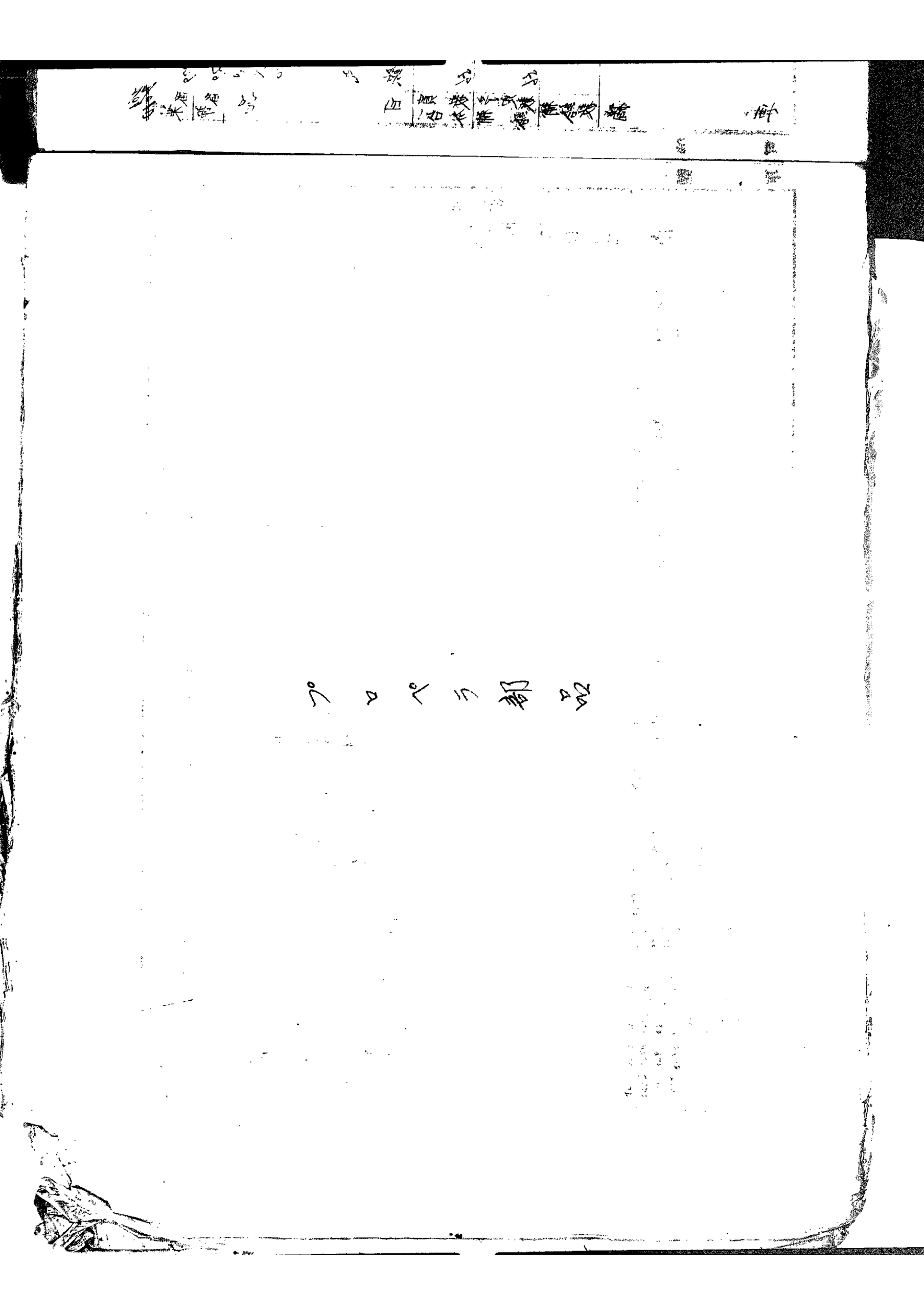

各種プロペラ部品

頁番 部番	品目	一機分員数	補給予定数	補給数	備考
	定回転				
71-28	動弁パッキン	3	13		キ21Ⅱ キ43Ⅱ キ45 キ46Ⅱ キ48Ⅱ キ49Ⅱ キ51 キ57Ⅱ
71-12	動弁閥座調整板	3	22		キ21Ⅱ キ43Ⅱ キ45 キ46Ⅱ キ48Ⅱ キ49Ⅱ キ51 キ57Ⅱ
72-28 021-1	ボスピナボルト	6	4		キ21Ⅱ
G 35-205 1	〃	6	6		キ43Ⅱ
72-78	〃	6	4		キ45 キ48
72-77 46	〃	6	2		キ46Ⅱ キ51 キ49Ⅱ
72-077 49	〃	6	1		キ49Ⅱ
73-43	脆金止栓	12	14		キ21Ⅱ キ43Ⅱ キ45 キ46Ⅱ キ48Ⅱ キ49Ⅱ キ51 キ57Ⅱ
72-19	重錘蓋止棒	3	6		キ21Ⅱ キ49Ⅱ
73-49	〃	3	9		キ43Ⅱ
73-117	〃	3	5		キ46Ⅱ キ45
73-121	〃	3	6		キ48Ⅱ キ51
73-55	〃	3	1		キ57Ⅱ
74-16	シリンダ蓋パッキン	1	35		キ21Ⅱ キ43Ⅱ キ45 キ46Ⅱ キ48Ⅱ キ49Ⅱ キ51 キ57Ⅱ
74-21	シリンダ動	1	8		キ21Ⅱ キ46Ⅱ キ48Ⅱ キ49Ⅱ キ51 キ57Ⅱ
G 35-605	〃	1	5		キ43Ⅱ
74-12	〃	1	2		キ45
74-13	重錘動廻止棒	3	27		キ21Ⅱ キ43Ⅱ キ45 キ46Ⅱ キ48Ⅱ キ49Ⅱ キ51 キ57Ⅱ
75-38	ピストンばね(外)	1	9		キ21Ⅱ キ45 キ46Ⅱ キ48Ⅱ キ49Ⅱ キ51 キ57Ⅱ
75-221	〃	1	5		キ43Ⅱ
75-38	(内)	1	9		キ21Ⅱ キ45 キ46Ⅱ キ48Ⅱ キ49Ⅱ キ51 キ57Ⅱ
75-240	〃	1	5		キ43Ⅱ
75-40	ピストンパッキン下	1	30		キ21Ⅱ キ43Ⅱ キ45 キ46Ⅱ キ48Ⅱ キ49Ⅱ キ51 キ57Ⅱ
75-041	〃 上	1	30		キ21Ⅱ キ43Ⅱ キ45 キ46Ⅱ キ48Ⅱ キ49Ⅱ キ51 キ57Ⅱ
75-221	油送管パッキン	1	2		キ21Ⅱ キ43Ⅱ キ48Ⅱ キ49Ⅱ
75-48		1	9		キ45 キ46Ⅱ キ51 キ57Ⅱ

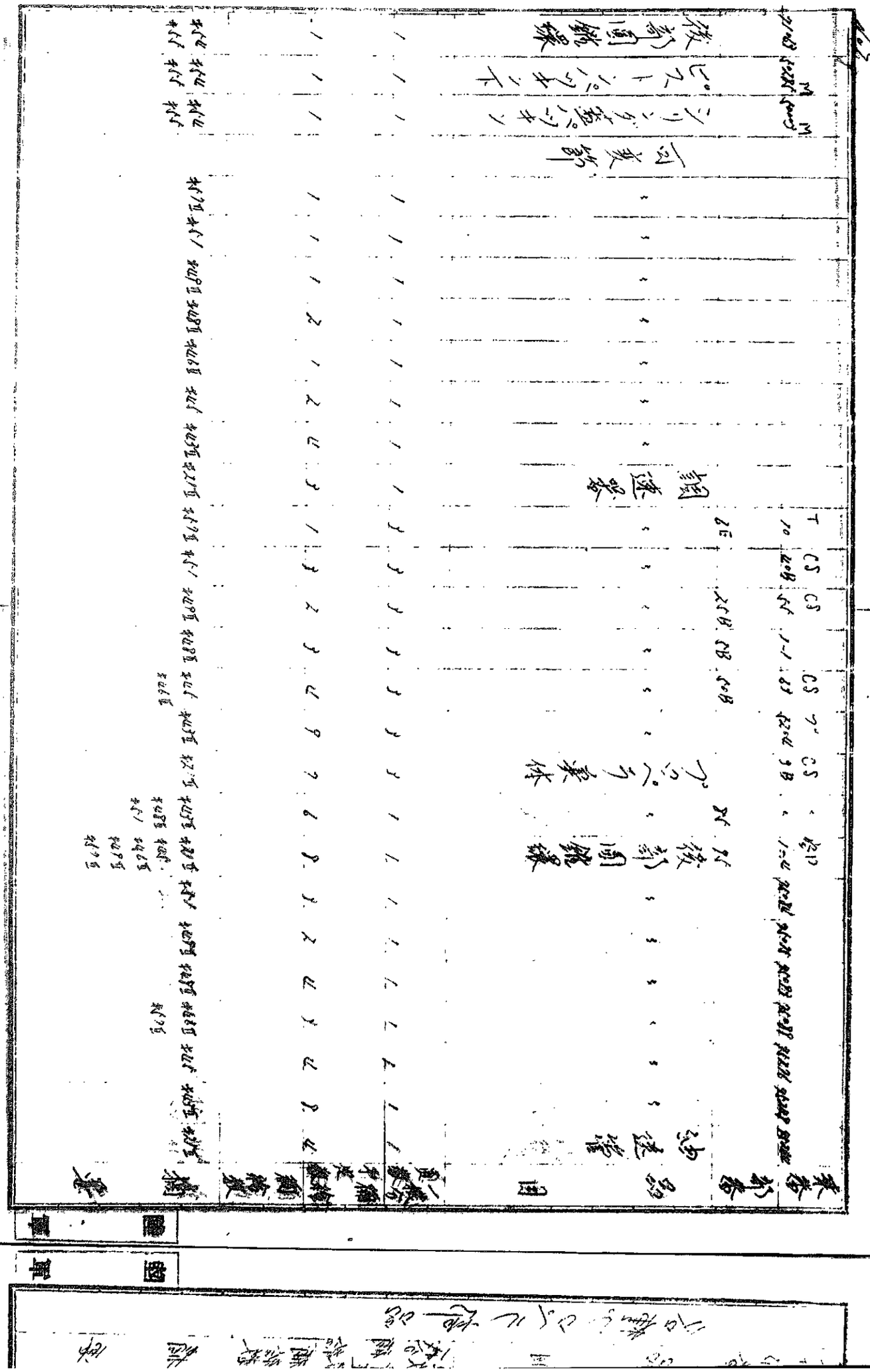

兵器	弾薬	器具	用品	貸与数	不足数	現在数	備考
			被服上衣	2	1	1	
			被服ズボン	2	1	1	
			被服長靴	2	1	1	
			被服長靴下	2	1	1	
			被服帽子	2	1	1	
			被服外套	2	1	1	
			被服外套ズボン	2	1	1	
			被服外套長靴	2	1	1	
			被服外套長靴下	2	1	1	
			被服外套帽子	2	1	1	

陸軍

軍事

各種機上發電機部品

九七式一號機上發電機 部品

番號		品	員數	補給數	摘要
1	4	取付ねぢ	2	10	
7	8	締付ナット	2	15	
7	10	六角座金	2	[illegible]	
[illegible]	11	四角座金	2	15	
8	12	皿小ねぢ	2	8	
9	13	特殊皿小ねぢ	4	8	
10	14	側蓋	1	5	
12	16	側蓋	1	5	
[illegible]	21	緊塞具甲	1	10	
[illegible]	[illegible]	〃乙	1	10	
[illegible]	[illegible]	〃丙	1	40	
[illegible]	1	[illegible]座	1	15	
19	20	特殊小ねぢ	4	8	
		端子蓋	1	10	
31	41	緊締ばね押	1	5	
[illegible]	40	界磁捲線	1	5	
		回転装置(組立)	1	10	
39	7	球軸承甲	1	15	
40	8	〃乙	1	15	
41	9	球軸承抑へ甲	1	10	
40	10	〃乙	1	10	
		球軸承装置ねぢ	2	6	
44	15	座金甲	1	20	
45	16	〃乙	1	20	
47	21	通風金物	1	10	
		刷子装置(組立)	1	10	
55	6	刷子	8	40	

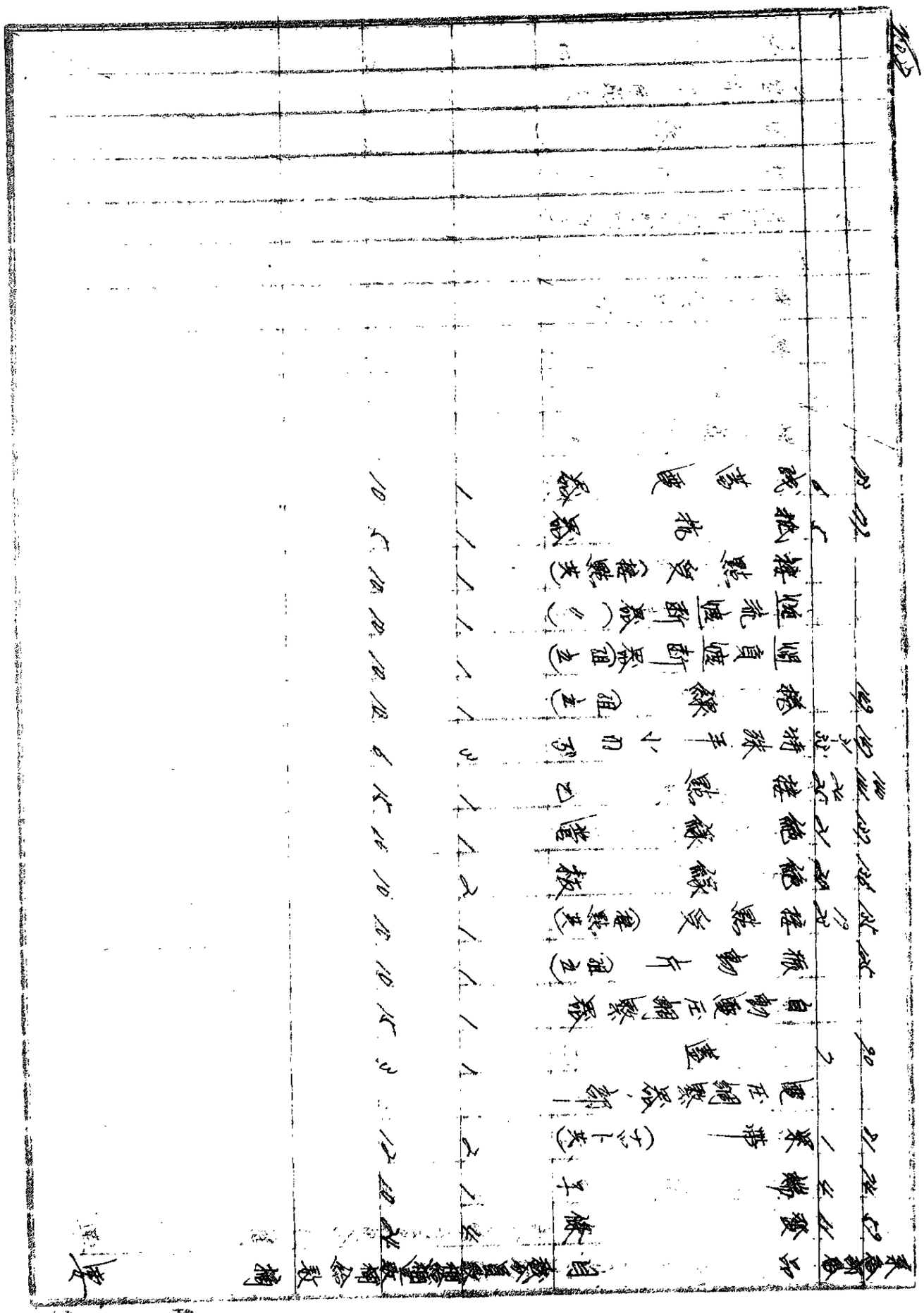

九七式二號機上發電機部品

部品番號	品目	自隊分自隊補給限度	要補給數	摘要
[illegible]	取付螺子	2	2	
[illegible]	座金	2	4	
[illegible]	蓋　甲	1	3	
[illegible]	〃　乙	1	3	
[illegible]	緊塞具　甲	1	5	
[illegible]	〃　乙	1	5	
[illegible]	〃　丙	1	5	
[illegible]	緊定螺	2	5	
	回轉裝置(組立)	1	2	
[illegible]	球軸承　甲	1	3	
[illegible]	〃　乙	1	3	
[illegible]	球軸承押ヘ　甲	1	2	
[illegible]	〃　乙	1	2	
[illegible]	通風金物	1	2	
	刷子裝置(組立)	1	2	
[illegible]	刷子	2	[illegible]	
[illegible]	發條	4	2	
[illegible]	端子絶緣台　甲	1	1	
[illegible]	〃　乙	1	1	
[illegible]	端子	3	3	
	電圧調整器ノ部			
[illegible]	蓋	1	1	
[illegible]	自動電圧調整器(組立)	1	3	
[illegible]	振動片(組立)	1	3	
[illegible]	捲線(一)	1	2	
[illegible]	接點承(接點共)	1	2	
[illegible]	絶緣板	2	2	

No.4

兵器部番号	品目	殘存員數	補給豫定數	補給數	摘要
5 〃	絶縁管	2	2		
8	過負荷遮断器（組立）	1	2		
〃	振動片（組立）	1	2		
9 〃	接點承（接點共）	1	2		
〃	抵抗器	1	1		
〃	捲線	1	1		
〃	残蓄電器	2	1		

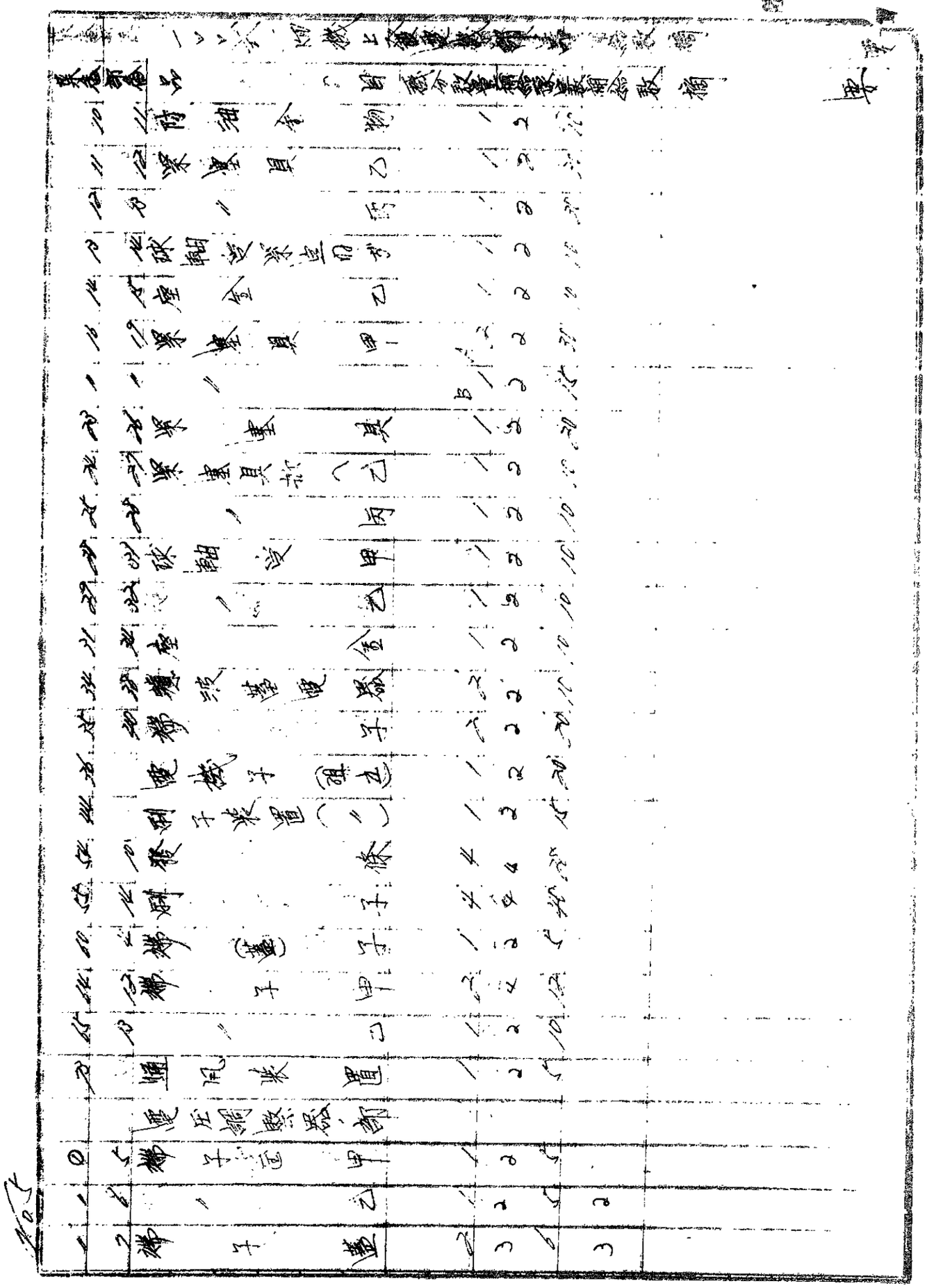

兵器番号 54

[illegible]

No.5

兵器部番号		品目		一機分数量	[illegible]	補給数	摘要
⓪	10	3×5平小ねぢ		4	3	10	
″	11	特殊丸平小ねぢ		4	4	2	
″	13	絶縁板	甲	1	2	5	
″	14	″	乙	1	2	3	
″	15	″	丙	3	6	3	
″	16	″	丁	2	2	2	
″	12	端子絶縁板	甲	1	2	5	
″	18	″	乙	1	2	5	
″	19	″	丙	2	4	5	
″	21	端子	甲	2	4	10	
″	26	″	乙	1	2	10	
″	52	″	丙	5	2	10	
″	18	絶縁	板	2	4	5	
″	20	絶縁	座	1	2	5	
″	22	端子	丁	1	2	5	
②	1-44	自動電圧調整器	（組立）	1	2	5	
″		振動片	（組立）	1	2	10	
″	5-5	接點	（[illegible]）	3	3	15	
″		捲線	（組立）	2	2	10	
③		過負荷遮断器	（組立）	1	2	10	
″		逆流遮断器	（″）	1	2	10	
″	2	振動片	（″）	1	2	8	
″	3	″	（″）	1	2	8	
″	22	接點	甲	1	2	10	
″	24	″	[illegible]	1	2	10	
″		捲線	（組立）	1	2	5	
″	5	抵抗器		1	2	10	
5	1	蓄電器	甲	1	2	10	

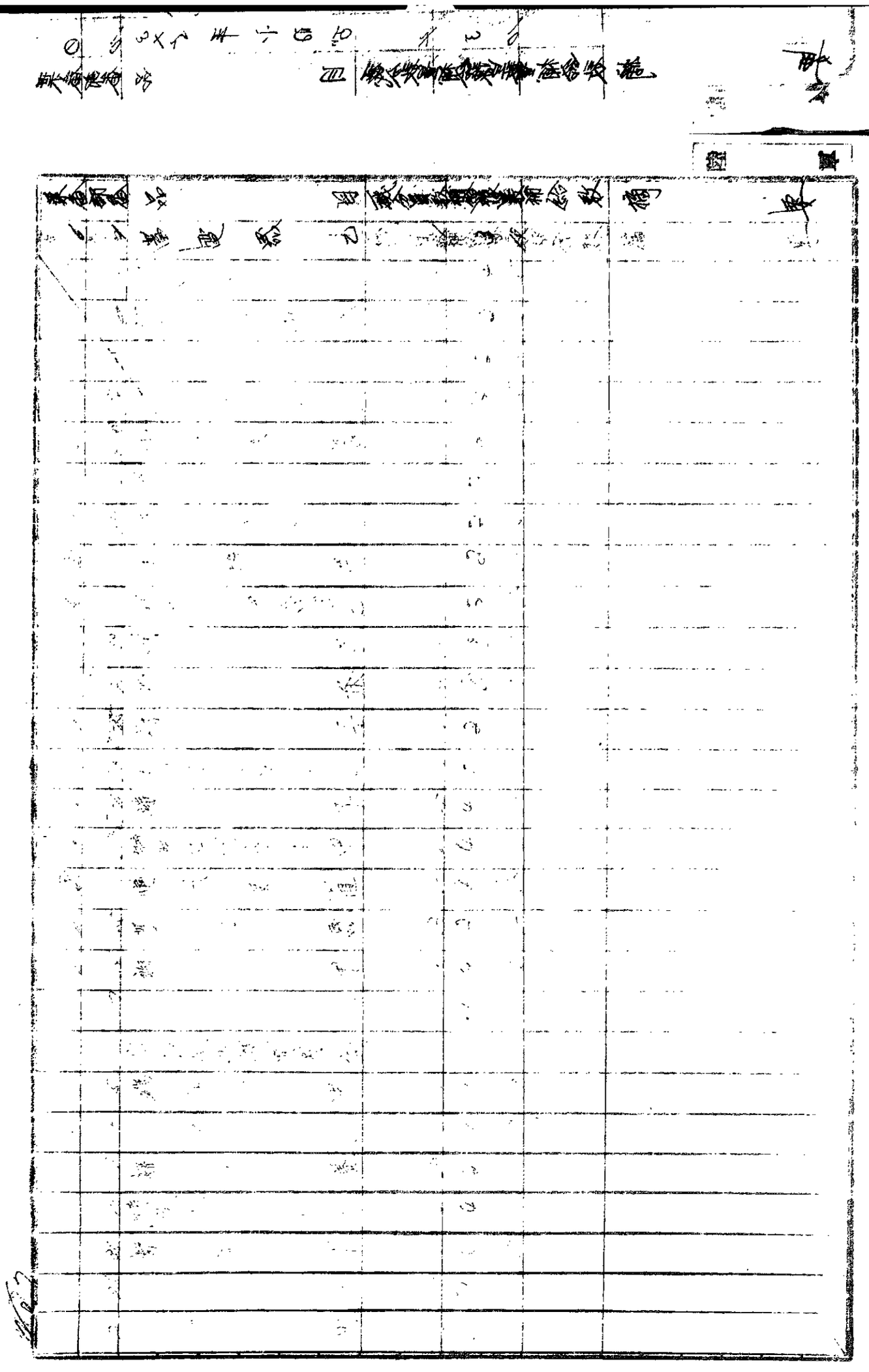

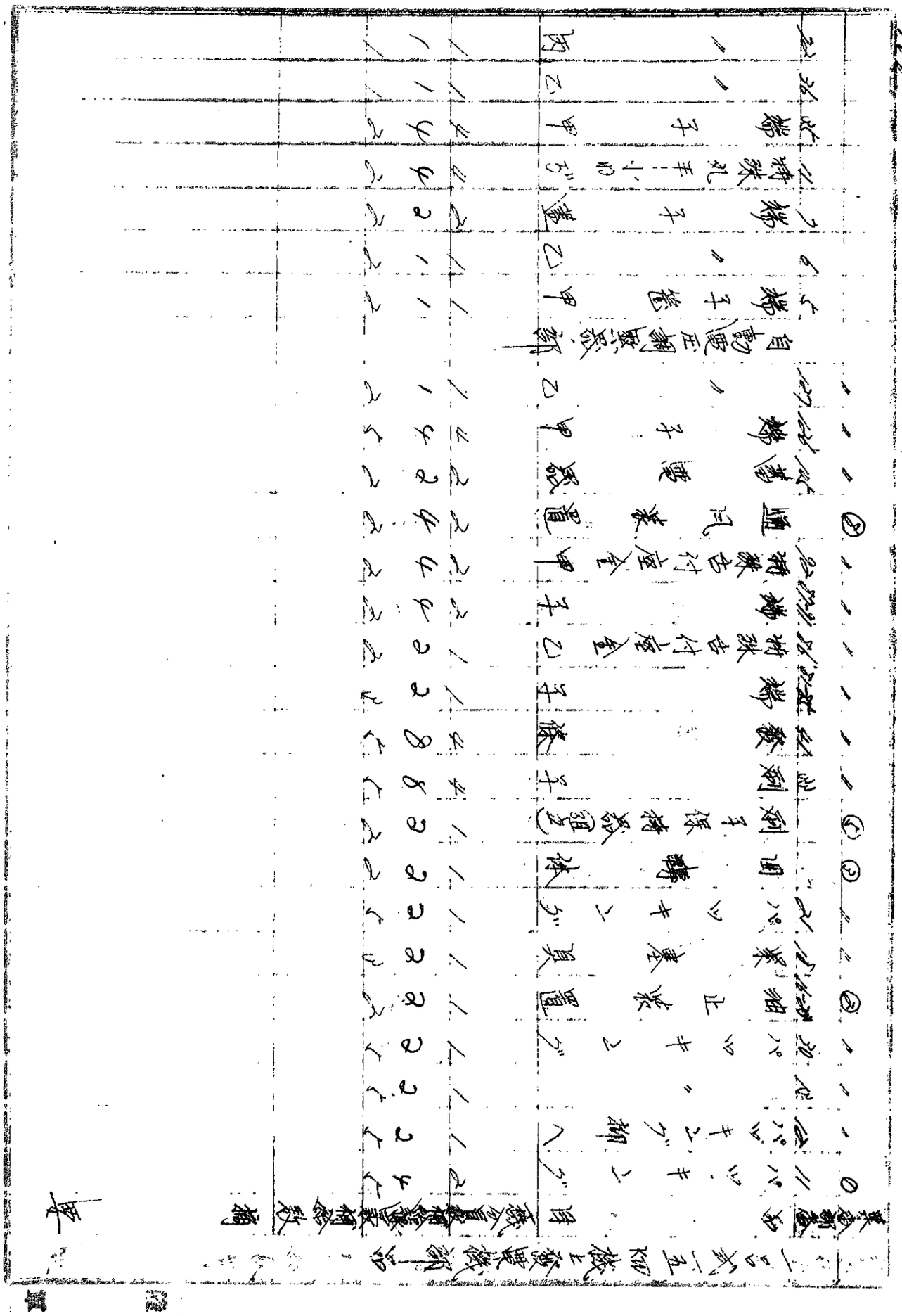

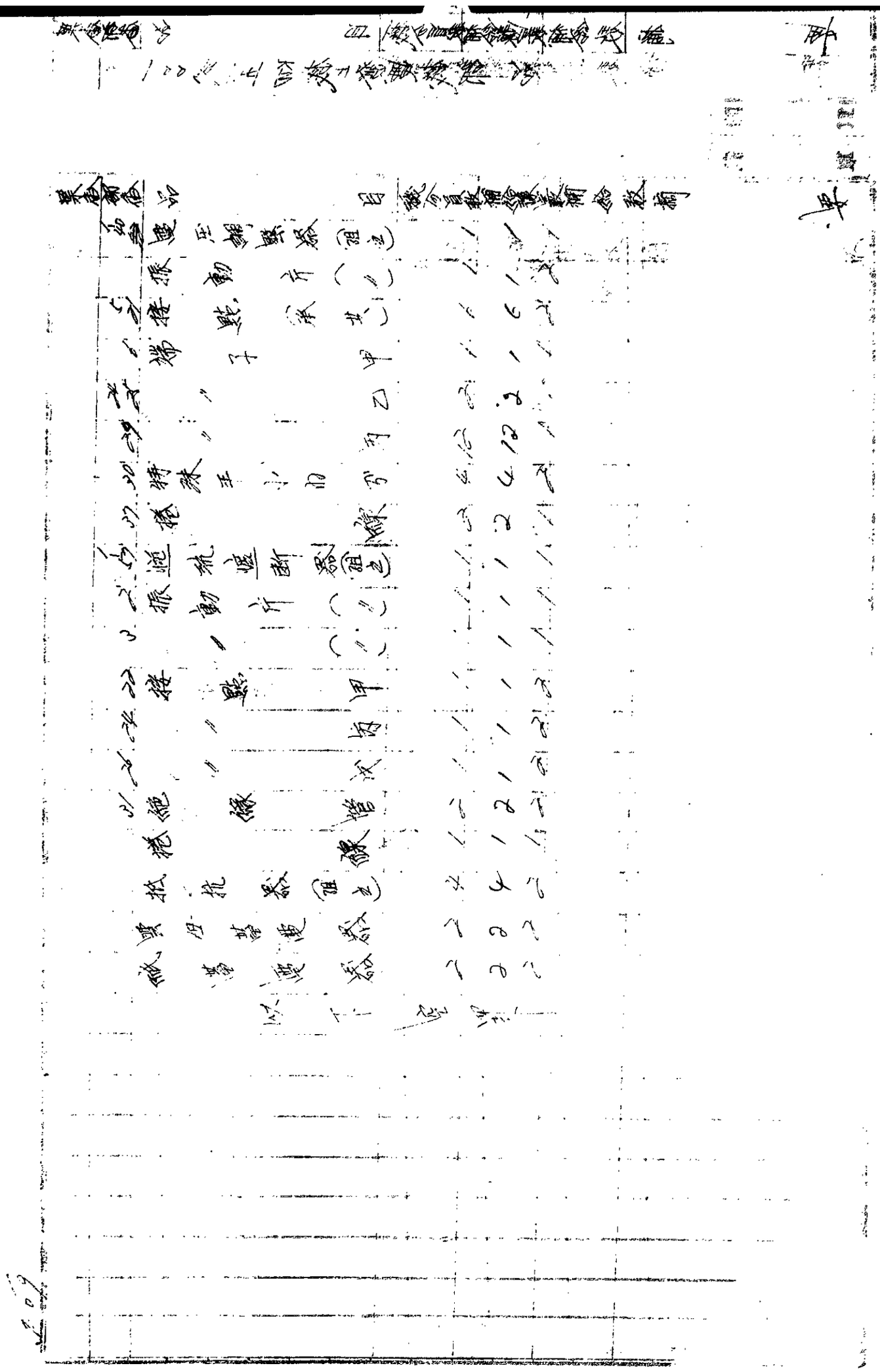

消火栓部品

基部番	品目	一台分員数	補給予定数	補給数	摘要
丙20-3	消火栓		150	100	
〃20-2	〃		1500	150	
〃14-1	〃		200	50	
〃20-3	絶縁筒		300	200	
〃20-2	〃		2000	300	
〃14-1	〃		400	100	
〃20-3	出管蓋		100	100	
〃20-2	〃		1000	100	
〃20-2	〃		100	120	
	臨着用管係止金具 山形止金具		1000	100	
	電纜接續具（磁気製）		100	50	
	〃（ベイク製）		100	50	
	高圧電纜ポ一線		1000	~~500~~ 1000	
	電纜鎧装		200	200	
	消火栓内部閉塞具(a9)		2000	2000	
	消火栓 RS			100	
	〃 〃 5041			80	

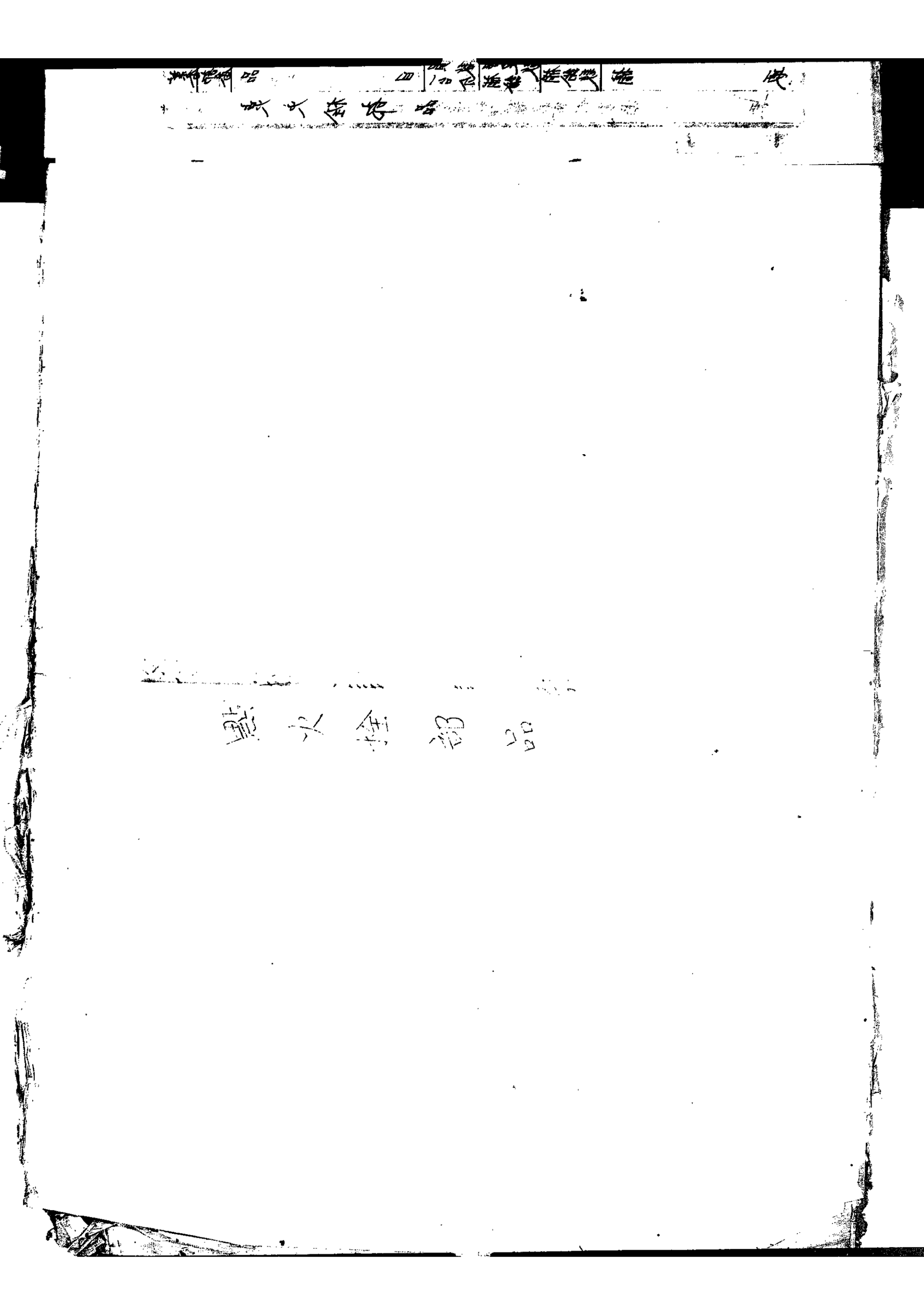

各種計測器

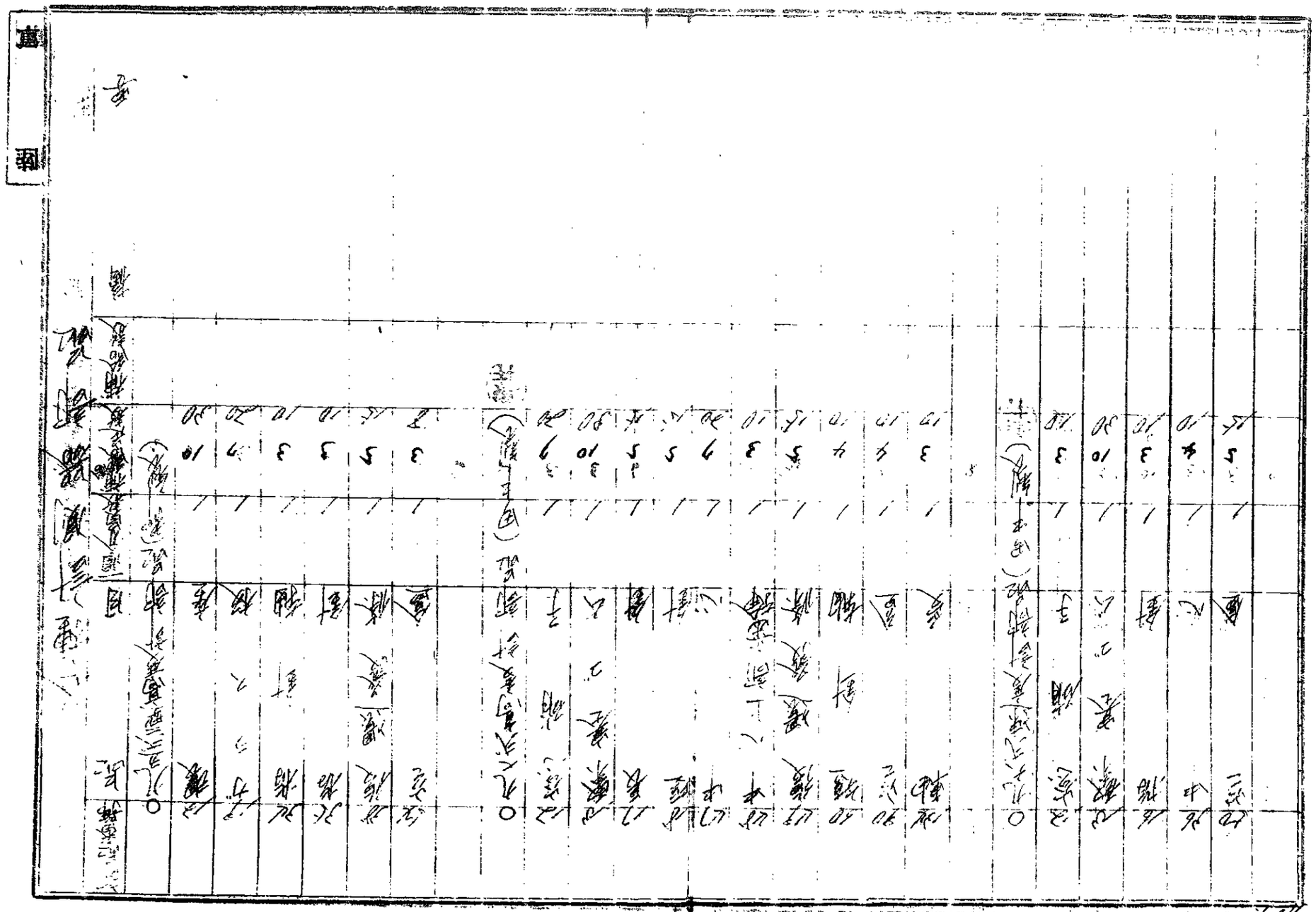

No.2

器材番號 品目	編成定数	補給交換数	補給数	摘要
○九八式速度計部品（田中製）				
窓硝子	1	5	15	
緊塞ゴム	1	15	50	
指針	1	3	10	
中心	1	7	20	
窓盆	1	3	10	
○九四式改一圧力計部品（田中製）				
窓硝子	1	2	5	
緊塞ゴム	1	4	12	
中心（ヒゲ共）	1	3	10	
指針	1	3	8	
窓盆	1	2	5	
○九八式改一気温計部品（田中製）				
窓硝子	1	10	30	
緊塞ゴム	1	35	100	
指針	1	5	25	
パッキング	1	10	30	
中心（ヒゲ共）	1	10	30	
窓盆	1	8	25	
○九五式二型昇降計部品（品川製）				
硝子枠	1	5	15	
緊塞ゴム	1	10	30	
指針	1	3	10	
指針軸	1	3	10	
復還ばね	1	7	20	

陸軍

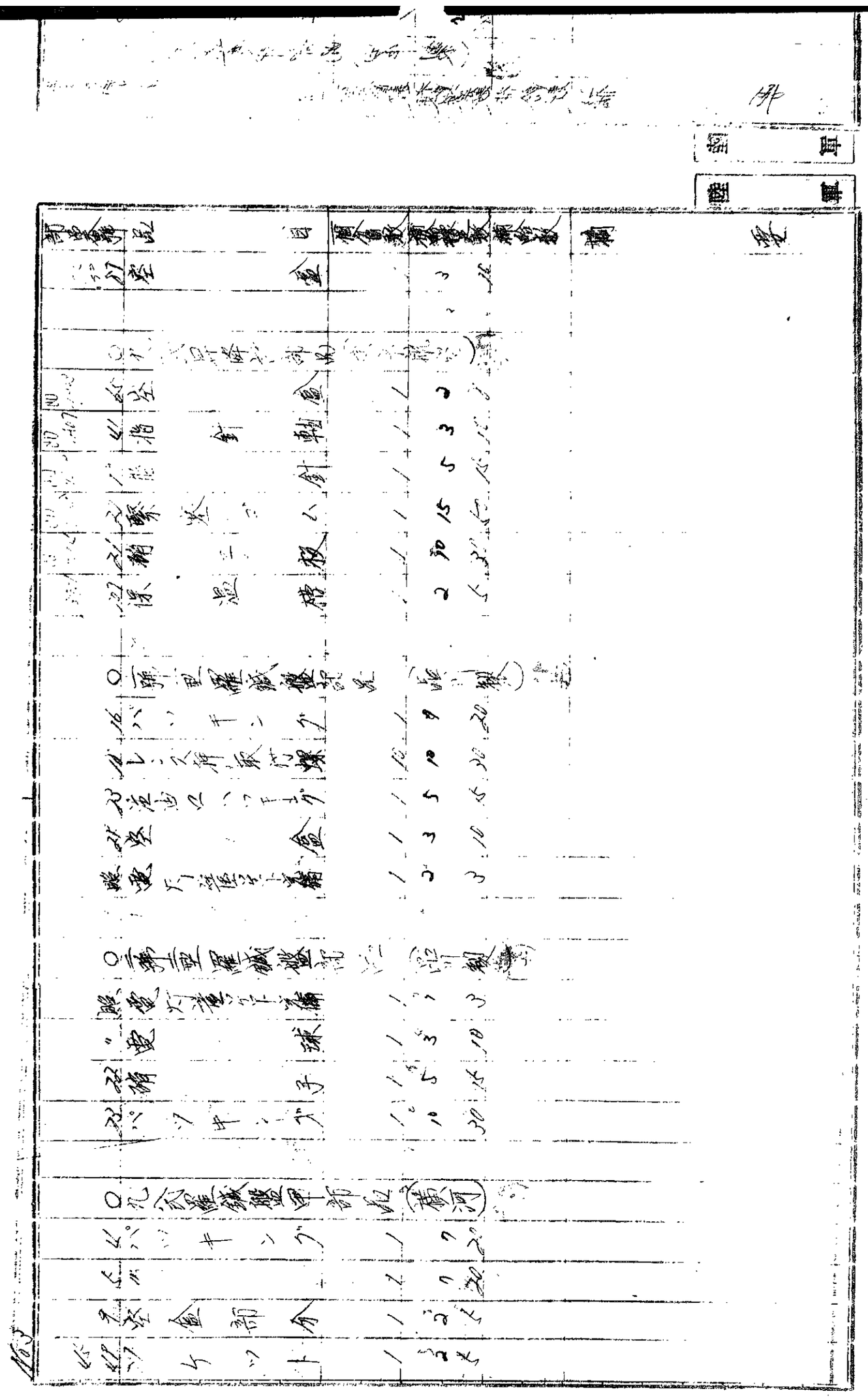

部品番号	品目	個分員数	補給員数	摘要
〃	愛球	1	5	
〃	バッテーング		3	10
	○九八式握銃(乙)部品			
〃	バッキング	1	5	15
〃	〃	1	5	15
〃	鬱張金	1	2	1
〃	愛球	1	5	15
	○滑油温度計部品			
〃	硝子板	1	3	10
〃	指針	1	5	15
〃	指針軸	1	2	10
〃	復環受條	1	7	20
〃	調整桿	1	3	10
〃	扇型歯輪	1	4	10
〃	補正ブルトン管	1	5	15
〃	扇型歯輪軸	1	3	10
〃	可撓管	1	7	20
〃	吸口筒	1	4	10
〃	迂管	1	5	20
〃	感温筒(完備)	1	10	30
〃	感温筒螺帽	1	3	10
	ブルー管(完備)	1	8	25
	○滑油温度計(双針型)(品川製)(完備)			
〃	硝子板	1	3	10
〃	指針	2	5	15

陸軍

海軍

105

部品番号	品目	固有員数	補修要度	補給数	摘要
[illegible]	指針軸 左右	2	5	15	
[illegible]	扇車歯輪 左右	1	3	10	
[illegible]	復還発條	2	3	10	
[illegible]	扇型歯輪	2	4	10	
[illegible]	補正ブルドン管	2	5	15	
[illegible]	押螺	2	3	10	
[illegible]	可撓管	1	3	10	
[illegible]	喇叭管	1	7	20	
[illegible]	導管	1	7	20	
[illegible]	感温筒（予備）	2	7	20	
	ブルドン管（〃）	2	7	20	
	○滑油々圧計（品目）				
[illegible]	ガラス板	1	3	10	
[illegible]	指針	1	3	10	
[illegible]	指針軸	2	3	10	
[illegible]	復還発條	1	7	20	
[illegible]	扇型歯輪	1	3	10	
[illegible]	扇型歯輪軸	1	3	10	
[illegible]	内端支桿金具（緊定螺）	2	6	30	
[illegible]	袋ナット大	1	5	15	
[illegible]	可撓管	1	7	20	
[illegible]	導管	1	7	20	
[illegible]	袋ナット小	1	5	15	
[illegible]	空金	1	2	5	
[illegible]	受圧器大	1	10	30	
[illegible]	〃 小	1	10	30	
	ブルドン管（組立）	1	7	20	

陸軍

部品番号	品目	員数	補給数	備考
	○潤滑油圧計（双針型）			
〃	硝子板	1	3	
〃	指針	2	3	
〃	指針軸	1	3	
〃	扇型歯車	各1	各3	
〃	復還ばね	2	5	
〃	扇型歯車	2	7	
〃	冠状ナット	2	7	
〃	可撓管	2	7	
〃	導管	2	7	
〃	〃	2	2	
〃	受圧器大	2	10	
〃	受圧器小	2	10	
	ブルーン管（見通）	2	8	
	○九五式燃料油圧計部品（扇川製）			
〃	緊塞ゴム	1	15	
〃	硝子板	1	7	
〃	指針	1	7	
〃	指針軸	1	7	
〃	復還ばね	1	12	
〃	扇型歯車軸	1	7	
	ブルトン管（見通）	1	12	
〃	導管接續子	1	10	
〃	緊塞板	2	5	
〃	接續子取付螺	1	10	
	○燃料油圧計部品（双針型）			

陸軍

陸軍

部品番號	品目	個分員數	補給品數	補給數	備考
10~11	指針	1	2	5	
3	硝子板	1	3	8	
16	指針軸	1	2	5	
17	指針軸右	1	2	5	
18	扇型歯軸左	1	2	5	
19	〃右	1	2	5	
20	復還ゴ板	2	3	10	
21	扇型葉輪	2	2	5	
	ブルト管山遮	2	2	8	
25	接續手	2	3	10	
	起田指示器部品（田中製）				
10	平衡發條調整螺	2	10	30	
11	調整母螺締付母螺	2	10	30	
12	表面硝子	1	7	20	
13	水準器取付母螺	4	15	40	
22	蓋取付螺	6	20	60	
23	前部球軸承	1	5	15	
24	噴嘴	1	7	20	
32	ピボット	1	8	25	
33	ピボット締付母螺	1	7	20	
40	水準器	1	5	15	
50~57	制動筒	1	3	10	
58	ゴム座	1	10	30	
66	指針取付螺	1	7	20	
65	指針	1	7	20	
76	鋼球	2	20	60	
77	スラスト球軸承	2	10	30	

No.8

部品番號	品目	一個當員數	予定補給數	補給數	摘要
17	前部球軸承螺	1	10	30	
91	平衡發條	2	12	35	
85	把手	1	3	12	
101	排気口	1	3	10	
	九八式旋回指示器部品（田中製）				
58	表面硝子	1	2	6	
	ノズル蓋螺	各1	各3	各10	
32	平衡發條	1	3	10	
53	ピボット	2	7	20	
54	ピボット締付母螺	2	10	30	
56	盲蓋座板	2	3 10	30	
57	排氣口	1	3	10	
110	水準器	1	5	15	
50 57	制動装置	1	3	10	
55	指針	1	7	20	
72	球軸承	1	7	20	
71	轉輪（完備）	1	5	15	
90 201	加減弁	1	2	10	
	九六式水準器部品（東京航空製）				
HE 11004	踏手板	1	3	8	
〃 11003	ピボット	1	3	10	
HC 11013	ナット	1	3	10	
SBB 05	球軸承	1	5	15	
HE 11A01	コップ	1	2	5	
HO 12027	座板	1	3	10	
HE 12051	座金	1	3	10	

陸軍

部品番號 品目 一個當員數 補給數 補給數 摘要

6

陸軍

部品番号 品目 個数 補給数 手持補給数 摘要

17	前部滑軸受螺	1	10	30
21	平衡桿	2	12	25
25	把手	1	3	10
101	排気口	1	3	10
○九八式施回指示器部品（東京航空製）				
25	表面硝子	1	5	6
1	ハズレル蓋	1	各3	各10
32	平衡桿	1	3	10
33	ピボット	2	7	20
34	ピボットハウジング	2	10	30
35	盲蓋	2	10	30
36	座板	1	7	20
37	排気口	1	3	10
40	水準器	1	5	15
42	制動装置	1	3	10
46	指針	2	10	30
51	球軸受	2	10	30
70	1/1001 転輪（兄備）	1	7	20
70	1/1001 加減弁	1	5	15
九六式人工水準器部品（東京航空製）				
HE 11001	硝子板	1	3	10
HE 11002	ピボット	1	3	10
HE 11012	ナット	1	3	10
SBB 05	球軸受	1	5	15
HE 11011	コップ	1	2	5
HO 11021	座板	1	3	10
HE 11054	座金	1	3	10

陸軍

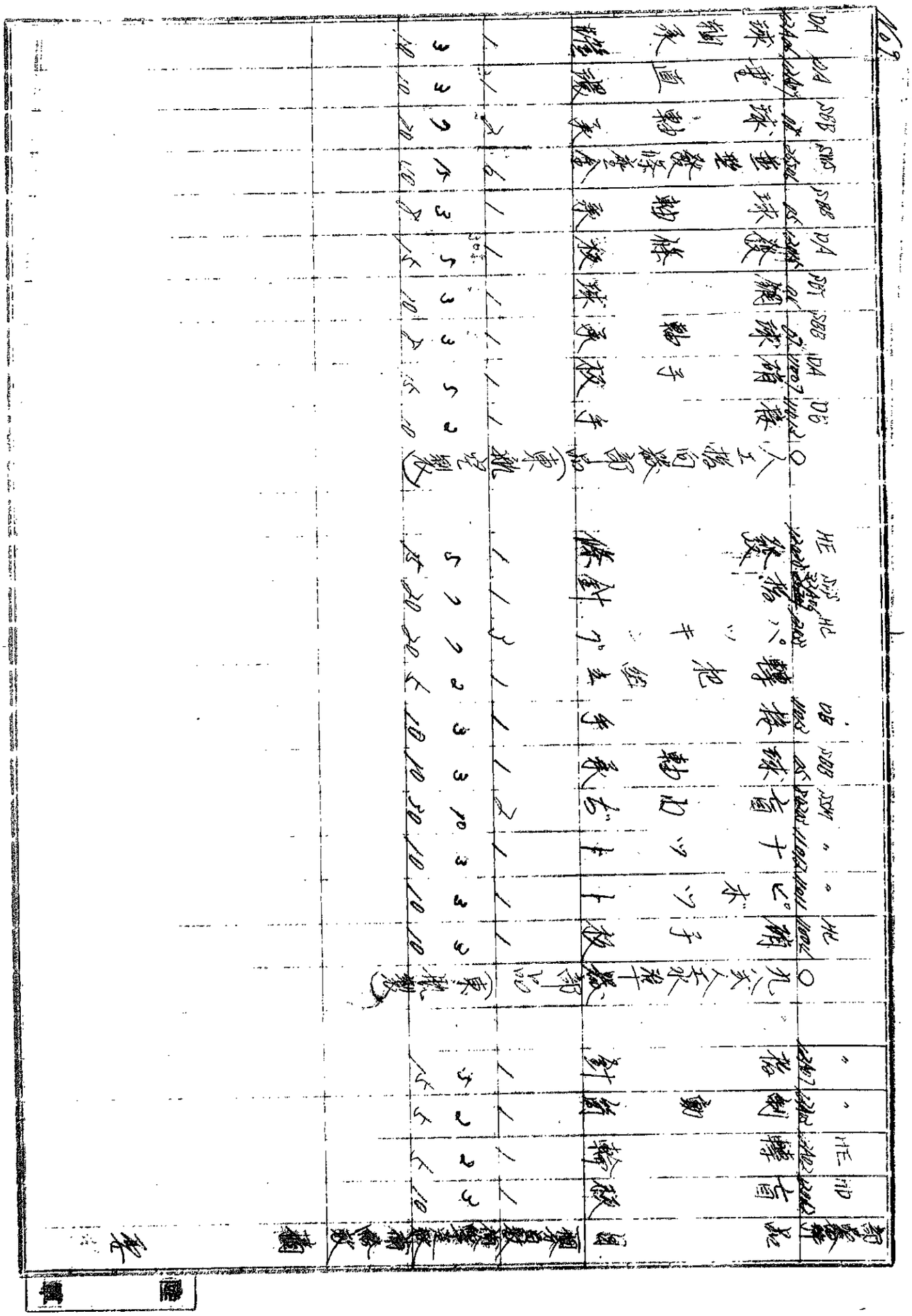

No70

部品番号	品目	一個分員数	補[illegible]数	補給数	摘要
DA 2A07	轉輪	1	3	10	
○	酸素吸入器部品（三型）				
20	安全弁（組立）	1	2	5	
25	高圧ノヅル	1	3	8	
28	圧力計	1	2	3	
111	低圧ノヅル	1	3	10	
111	高圧室用パッキン	1	3	10	
115	下部伸縮段	1	5	15	
55	上部伸縮段	1	3	10	
57	低圧室用パッキン甲	1	3	10	
60	〃乙	2	3	10	
60	空盒	1	1	3	
100	流量計	1	1	3	
○	気筒温度計部品（富士航空）				
1	内器部分	1	7	20	
8	ボビン	1	10	30	
26	窓硝子	1	3	10	
33	把手	1	3	10	
24	締付金具	2	10	30	
	変感部	2	15	40	
	可動線輪	1	2	5	
	補償導線		30米	100米	
○	大気温度計（富士航空計器）				
1	内器部分	1	2	5	
8	ボビン		3	10	

| | | |

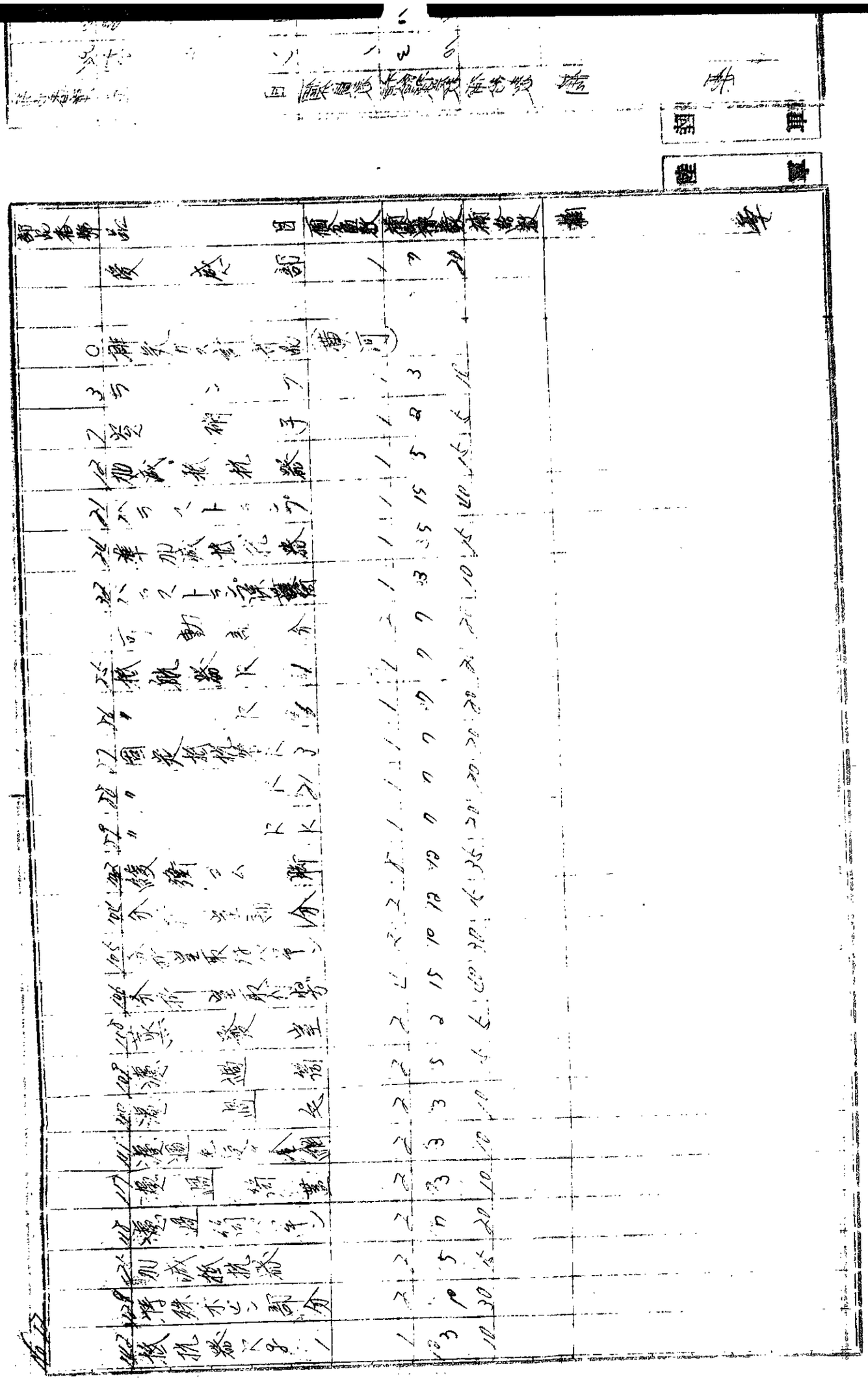

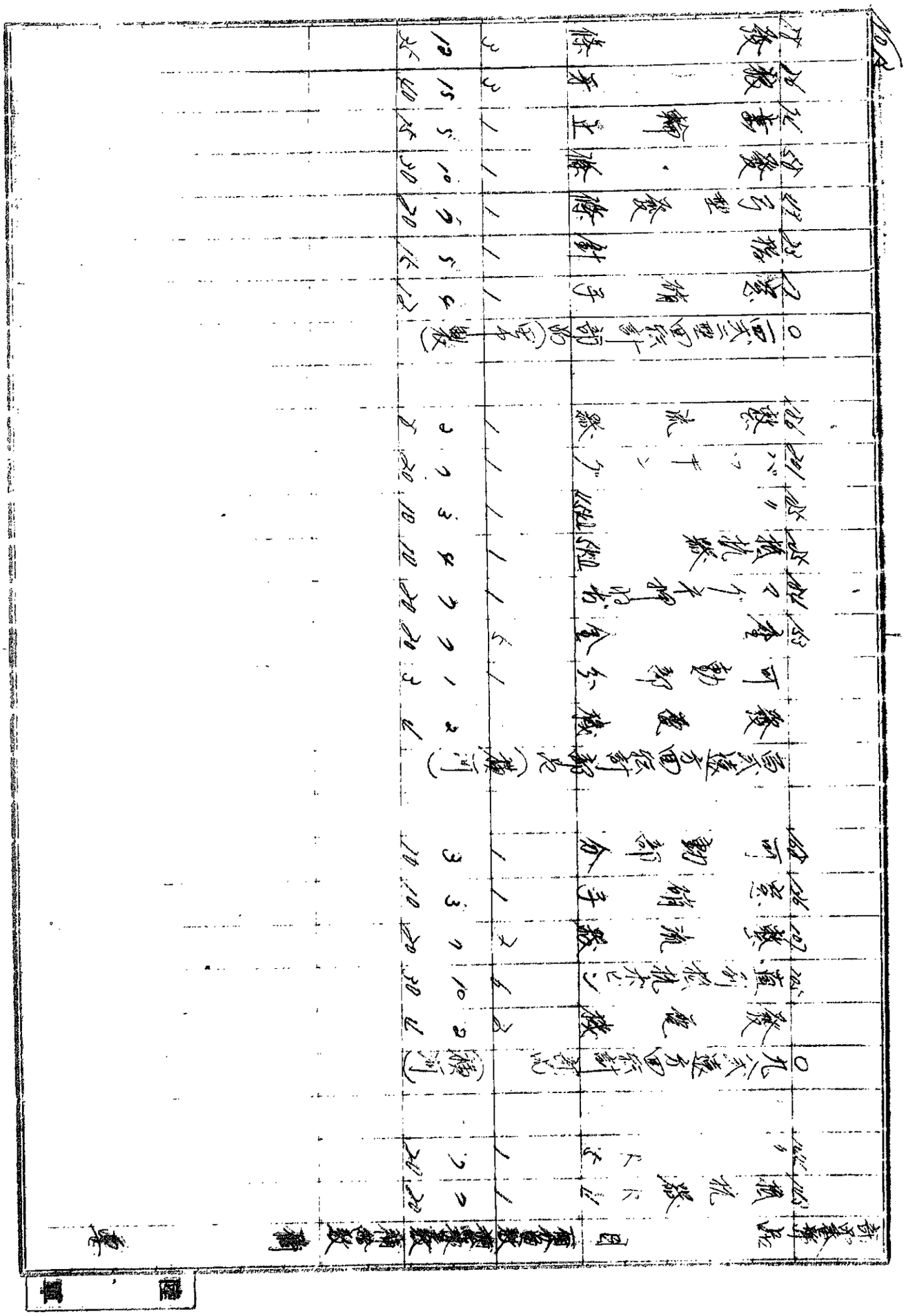

No.14

部品番号	品目	要数	量産数	備考数	摘要
72	槓桿甲	1	10	30	
75	發條	1	30	30	
77	槓桿軸丙	1	2	2	
78	槓桿丙	1	2	2	
103	反動軸	1	2	2	
108	圓筒歯輪	1	2	30	
120	指針軸	1	8	25	
121	下歯輪	1	2	20	
124	指針軸發條	1	9	20	
132	原動發條	1	15	10	
140	槓桿軸乙	1	2	20	
141	槓桿乙	1	2	20	
145	調節歯輪軸	1	2	20	
148	校發條	1	2	20	
155	歯輪部	1	2	20	
156	傳動系歯輪	1	2	20	
160	天府	1	2	30	
171	竜頭	1	2	30	
	大心				
0	三式砲台時計方位盤	1	1	吸着	
1	針	1	15	10	
2	能手	1	2	20	
3	頭心	1	8	20	
4	長針	1	3	20	
5	短針	1	3	20	
6	針	1	7	20	
7	發條全舞	1	10	30	
8	歯車一式	1	3	10	

陸軍

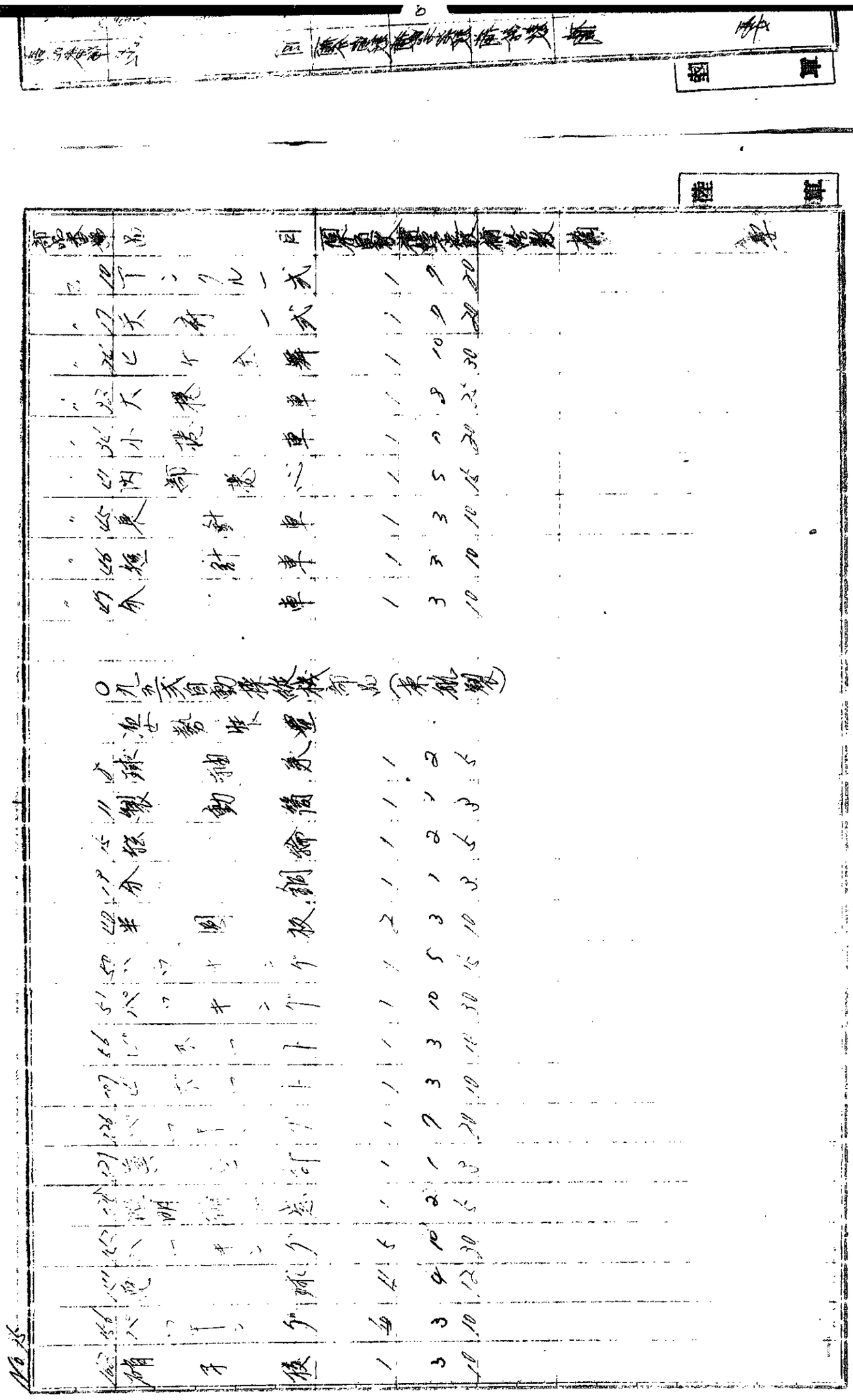

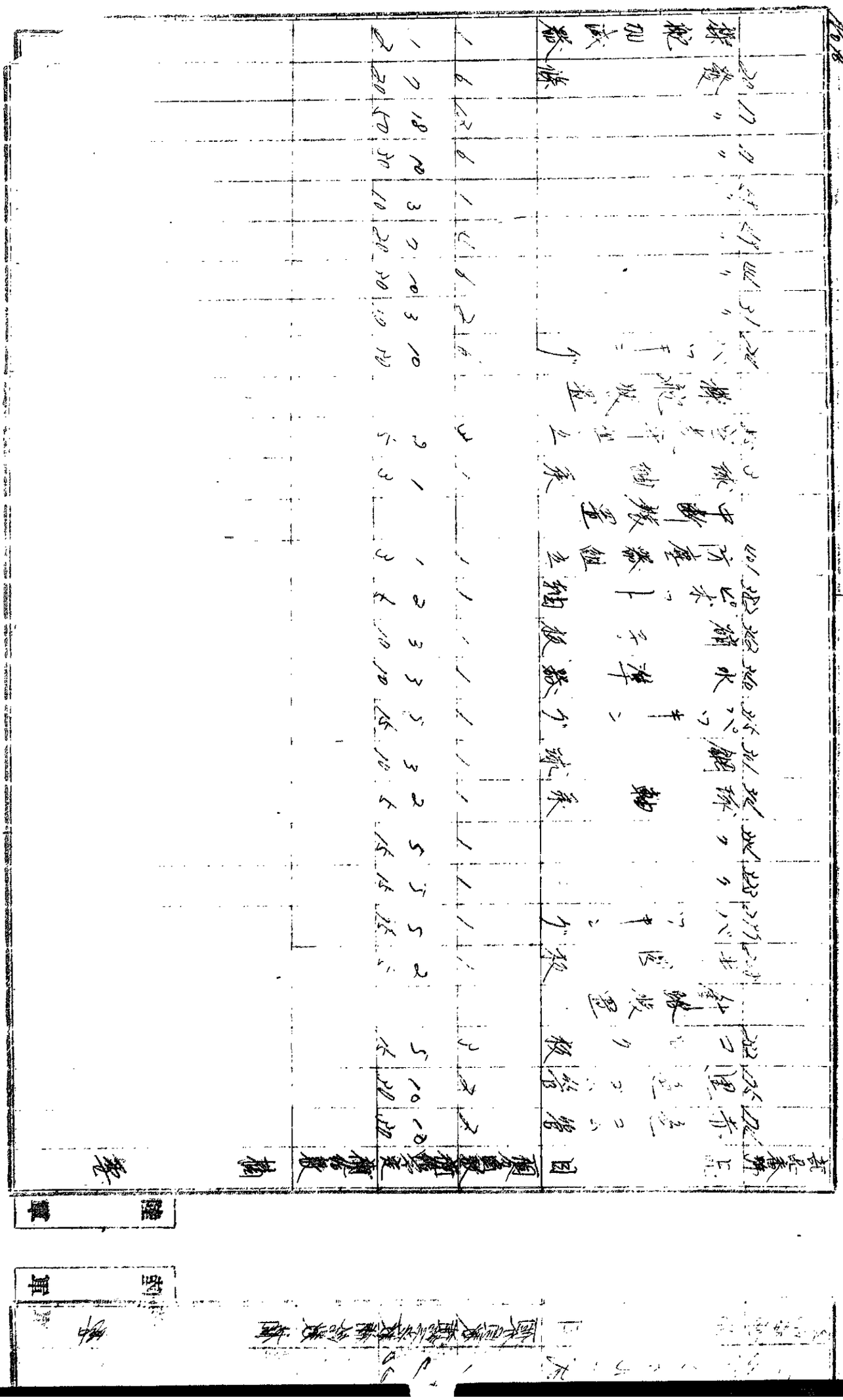

軍艦

軍隊

各種磁石發電機部品

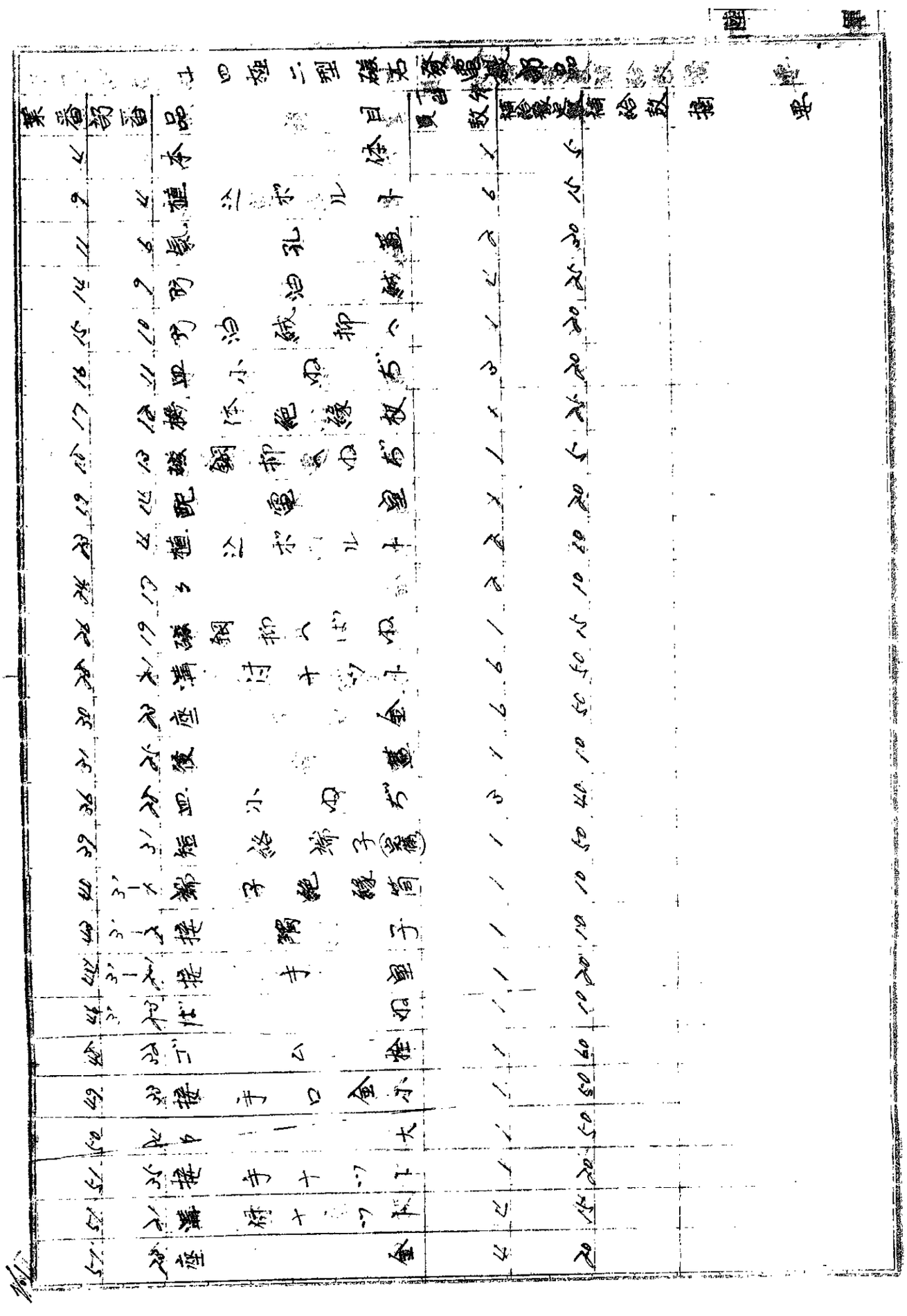

107

業番	部番	品目	員數 一台分	補給豫定數	補給數	摘要
52	36	絶縁室	1	35		
54	〃	皿小ねぢ	2	10		
55	37	断續器蓋	1	15		
56	38	防水絨	1	30		
57	39	断續器蓋押へばね	1	10		
58	40	十ツト	2	20		
59	41	發電子蓋	1	10		
61	43	平小ねぢ	2	20		
62 64	44 46	無線遮蔽囊(完備)	1	15		
65	47	防水絨	2	25		
66	48	六角ねぢ	6	50		
66	23	座金	6	30		
68	1	發電子	1	20		
73	4	一次端子接續金具	1	10		
76	2	一次導線甲	1	15		
77	3	導線覆	1	15		
78	5	平小ねぢ	2	35		
80	6	座金	2	30		
81	7	蓄電器(完備)	1	15		
93	8	二次導線乙	1	20		
98	9	二次導線端子	1	30		
99	10	導線覆	1	20		
100	11	平小ねぢ	2	30		
100	6	座金	2	20		
101		断續器(完備)	1	24		
106	5	油絨	2	25		
118	17	調整座板		40		
119	18	十ツト甲	3	15		

陸軍

業番|部番|品 目

員数 一日分

補給豫定數

摘要

一日一台ニ對スル補給數量品

陸軍

| 番号 | 問題 | 品詞 | 問題 | 答 | 答 | 答

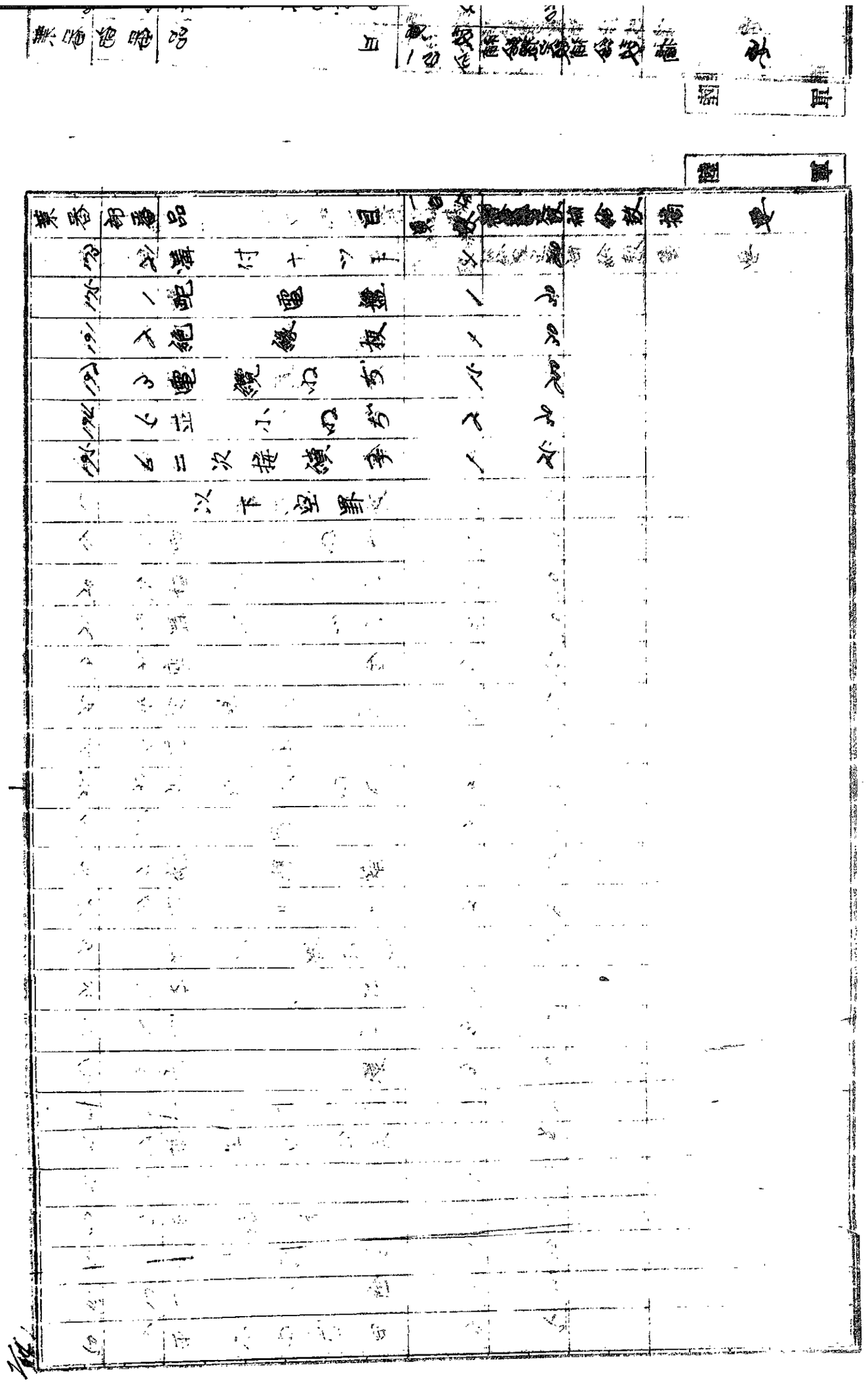

番号	名称	数量	単位	摘要
1	鋼管	10	本	
2	鋼管	10	本	
3	鋼管	10	本	
4	鋼管	8	本	
5	鋼管	10	本	
6	鋼管	10	本	
7	鋼管	10	本	
8	鋼管	10	本	
9	鋼管	10	本	
10	鋼管	10	本	
11	鋼管	10	本	
12	鋼管	10	本	
13	鋼管	10	本	
14	鋼管	10	本	
15	鋼管	10	本	
16	鋼管	10	本	
17	鋼管	10	本	
18	鋼管	10	本	
19	鋼管	10	本	
20	鋼管	10	本	
21	鋼管	10	本	
22	鋼管	10	本	
23	鋼管	10	本	
24	鋼管	10	本	
25	鋼管	10	本	
26	鋼管	10	本	
27	鋼管	10	本	
28	鋼管	10	本	
29	鋼管	10	本	
30	鋼管	10	本	
31	鋼管	10	本	
32	鋼管	10	本	
33	鋼管	10	本	
34	鋼管	10	本	
35	鋼管	10	本	
36	鋼管	10	本	
37	鋼管	10	本	
38	鋼管	10	本	
39	鋼管	10	本	
40	鋼管	10	本	
41	鋼管	10	本	
42	鋼管	10	本	
43	鋼管	10	本	
44	鋼管	10	本	
45	鋼管	10	本	
46	鋼管	10	本	
47	鋼管	10	本	
48	鋼管	10	本	
49	鋼管	10	本	
50	鋼管	10	本	
51	鋼管	10	本	
52	鋼管	10	本	
53	鋼管	10	本	
54	鋼管	10	本	
55	鋼管	10	本	
56	鋼管	10	本	
57	鋼管	10	本	
58	鋼管	10	本	
59	鋼管	10	本	
60	鋼管	10	本	
61	鋼管	10	本	
62	鋼管	10	本	
63	鋼管	10	本	
64	鋼管	10	本	
65	鋼管	10	本	
66	鋼管	10	本	
67	鋼管	10	本	
68	鋼管	10	本	
69	鋼管	10	本	
70	鋼管	10	本	
71	鋼管	10	本	
72	鋼管	10	本	
73	鋼管	10	本	
74	鋼管	10	本	
75	鋼管	10	本	
76	鋼管	10	本	
77	鋼管	10	本	
78	鋼管	10	本	
79	鋼管	10	本	
80	鋼管	10	本	
81	鋼管	10	本	
82	鋼管	10	本	
83	鋼管	10	本	
84	鋼管	10	本	
85	鋼管	10	本	
86	鋼管	10	本	
87	鋼管	10	本	
88	鋼管	10	本	
89	鋼管	10	本	
90	鋼管	10	本	
91	鋼管	10	本	
92	鋼管	10	本	
93	鋼管	10	本	
94	鋼管	10	本	
95	鋼管	10	本	
96	鋼管	10	本	
97	鋼管	10	本	
98	鋼管	10	本	
99	鋼管	10	本	
100	鋼管	10	本	

| | | |

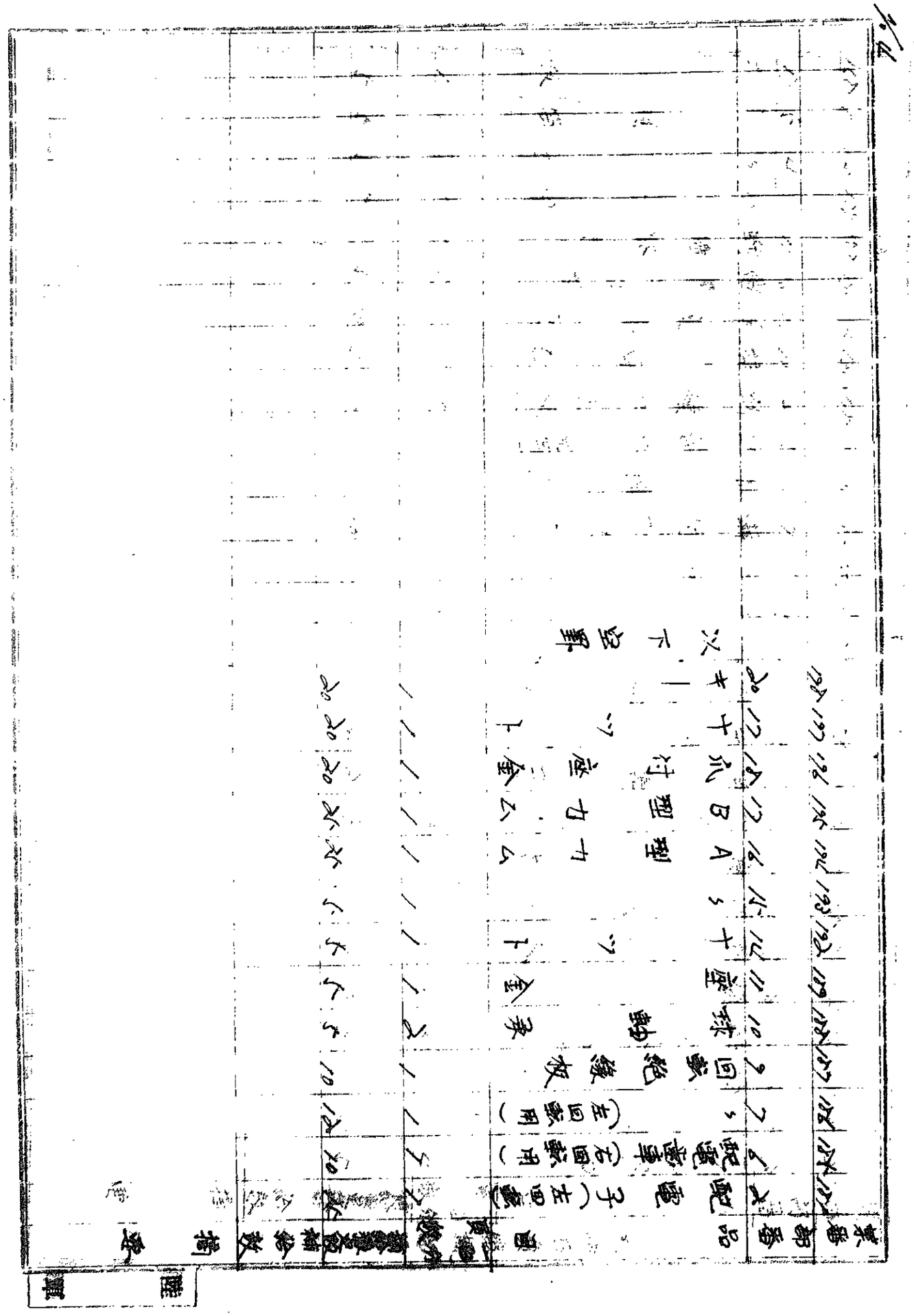

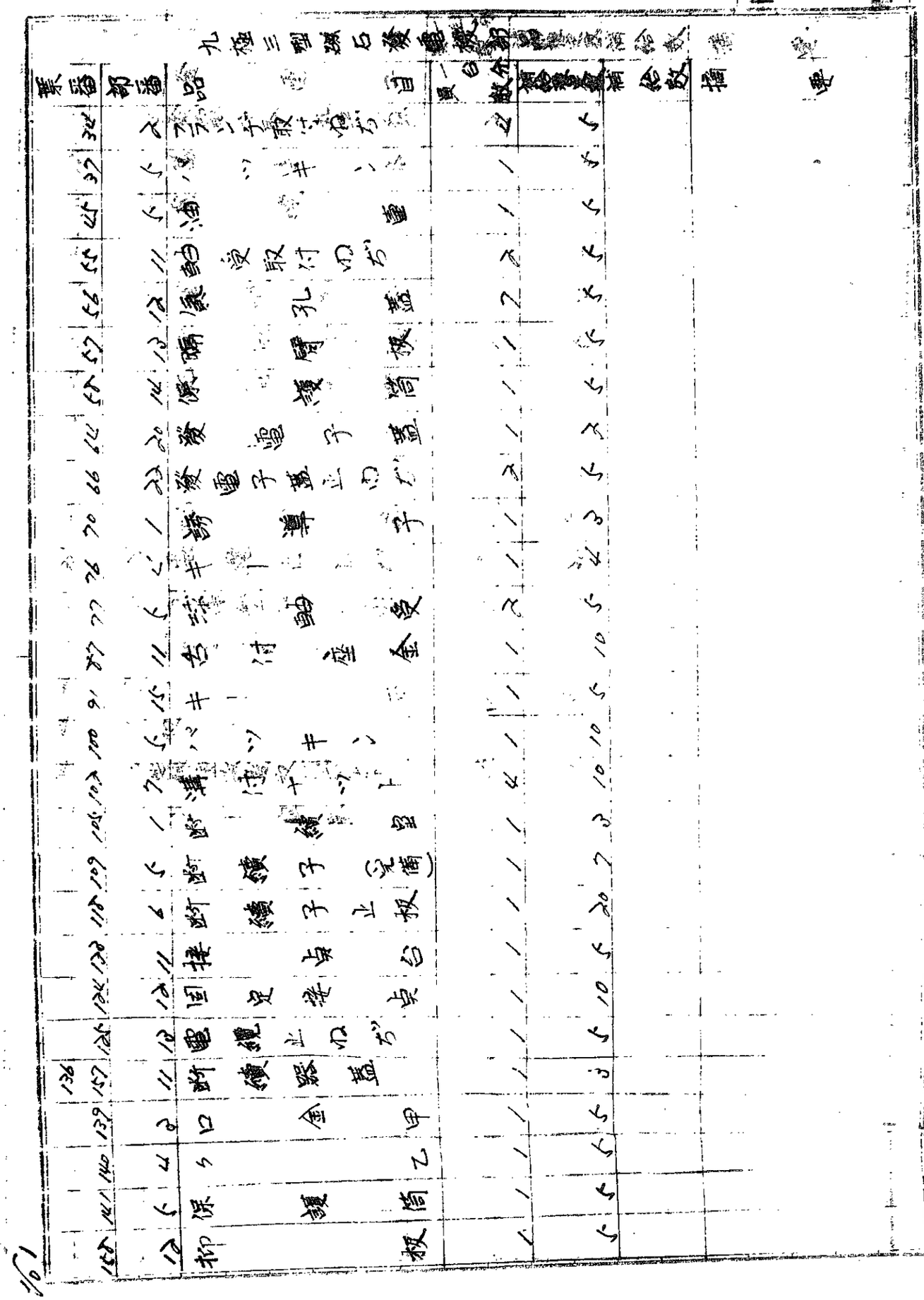

葉番	部番	品目	一台分員數	補給豫定數	補給數	摘要
179		發電子	1	2		
180	6	發電子取付丸平小ねぢ	2	2		
182		蓄電器	1	2		
203	4	電纜長	1	3		
204	5	〃短	1	3		
205	6	電纜端子	1	10		
207		配電子（豫備）	1	5		
214		配電歯輪	1	5		
221	7	止環	1	9		
224	5	〃	1	4		
226		配電盤	1	5		
235	2	電纜止ねぢ	9	20		
240	5	配電盤取付皿小ねぢ	3	10		
241	6	無線遮蔽發電機覆左	1	3		
243	8	〃右	1	3		
244	9	取付金具	1	3		
246	11	無線遮蔽覆取付ボルト	2	10		
		以下空白				

陸軍

番号	部品番号	品名	同一品数	使用数	総数	備考
1	3	氣孔	7	7		
2	4	植込ボルト	4	4		
3	11	清浄剤	4	10		
4	13	特殊油	2	10		
5	14	断續路盤抑ばね	1	5		
6	15	注油孔栓(組立)	1	5		
7	16	油ゴム	1	7		
8	17	絶縁紙	1	7		
9	18	防振ゴム	1	10		
10	19	特殊電子管	1	5		
11	20	丸棒	1	20		
12	21	丸平小ねじ	2	5		
13	22	断續器(完備)	1	3		
14	23	断續子抑金具	1	5		
15	24	断續子(完備)	1	5		
16	25	断續子ばね止金具	1	5		
17	26	断續器基(完備)	1	3		
18	27	短絡装置(完備)	1	2		
19	28	接手口金	1	10		

葉番	部番	部品目	一台分員数	補給品最低補給数	摘要
138	16	接ぎ口金大	1	10	
139	17	握手ーツト	1	5	
155	13	カ　八	1	3	
156	14	バネ座金	1	6	
162	21	前軸締付ナツト	1	44	
164		配電子（完備）	1	10	
170		配電歯車	1	5	
177	6	配電歯車軸止環	1	5	
179		配電盤	1	5	
188	2	電纜止めぢ	2	30	
193	5	無線遮蔽覆右	1	5	
196	7	〃左	1	5	
197	10	皿小ねぢ	3	5	
199	11	ボルト	2	10	
203	15	取付帯	1	7	
214	16	ボルト	3	7	

以下空欄

陸軍

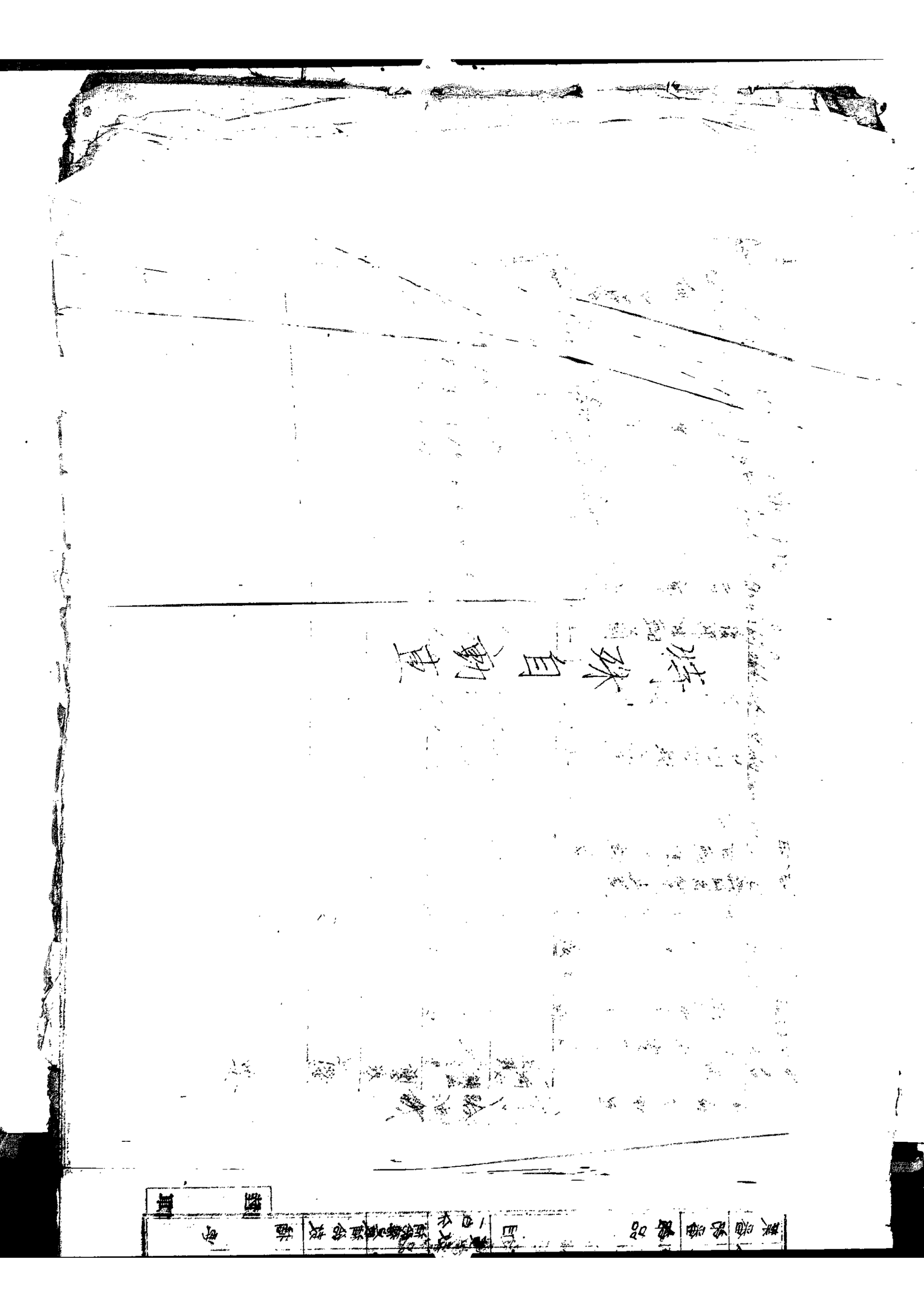

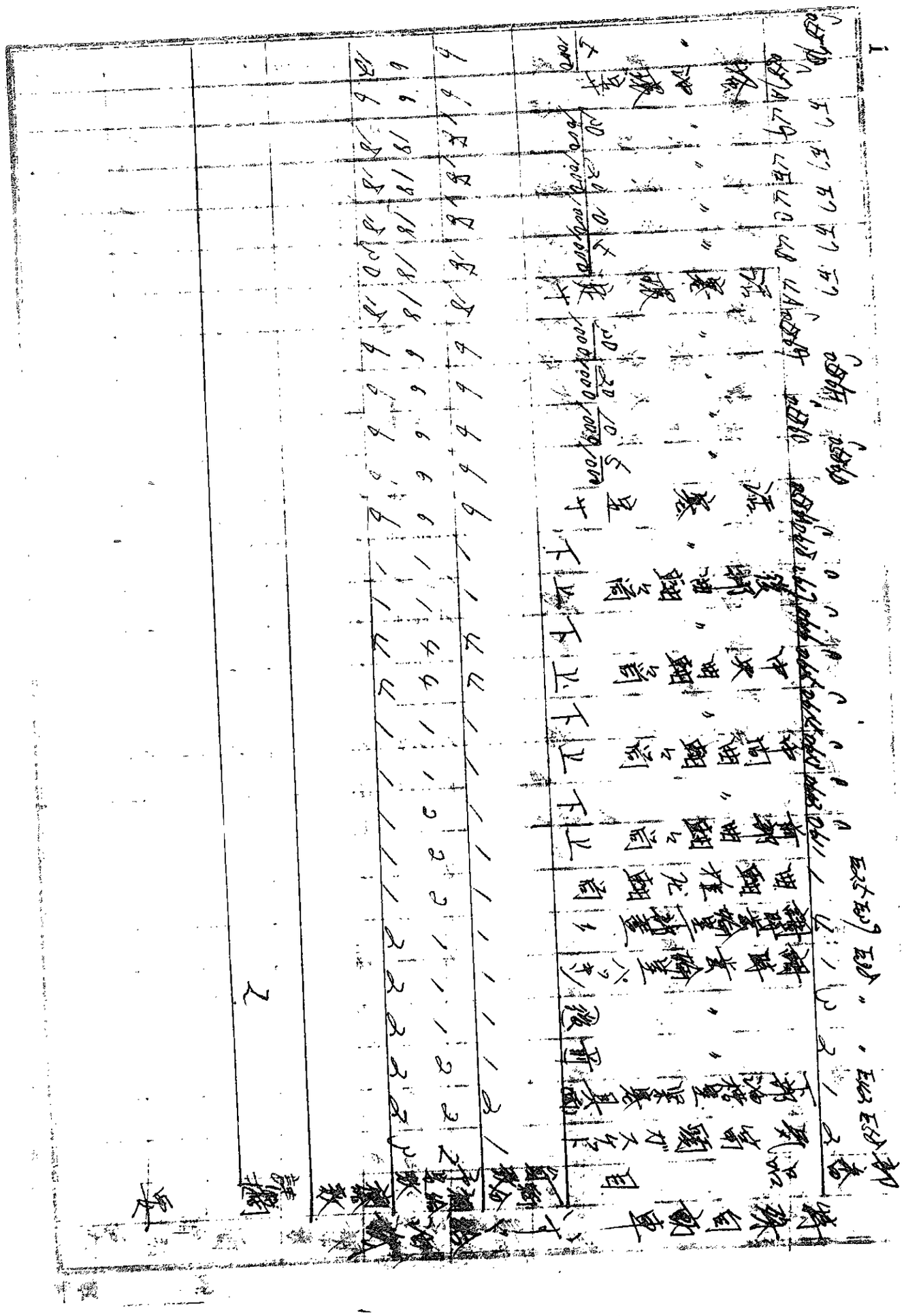

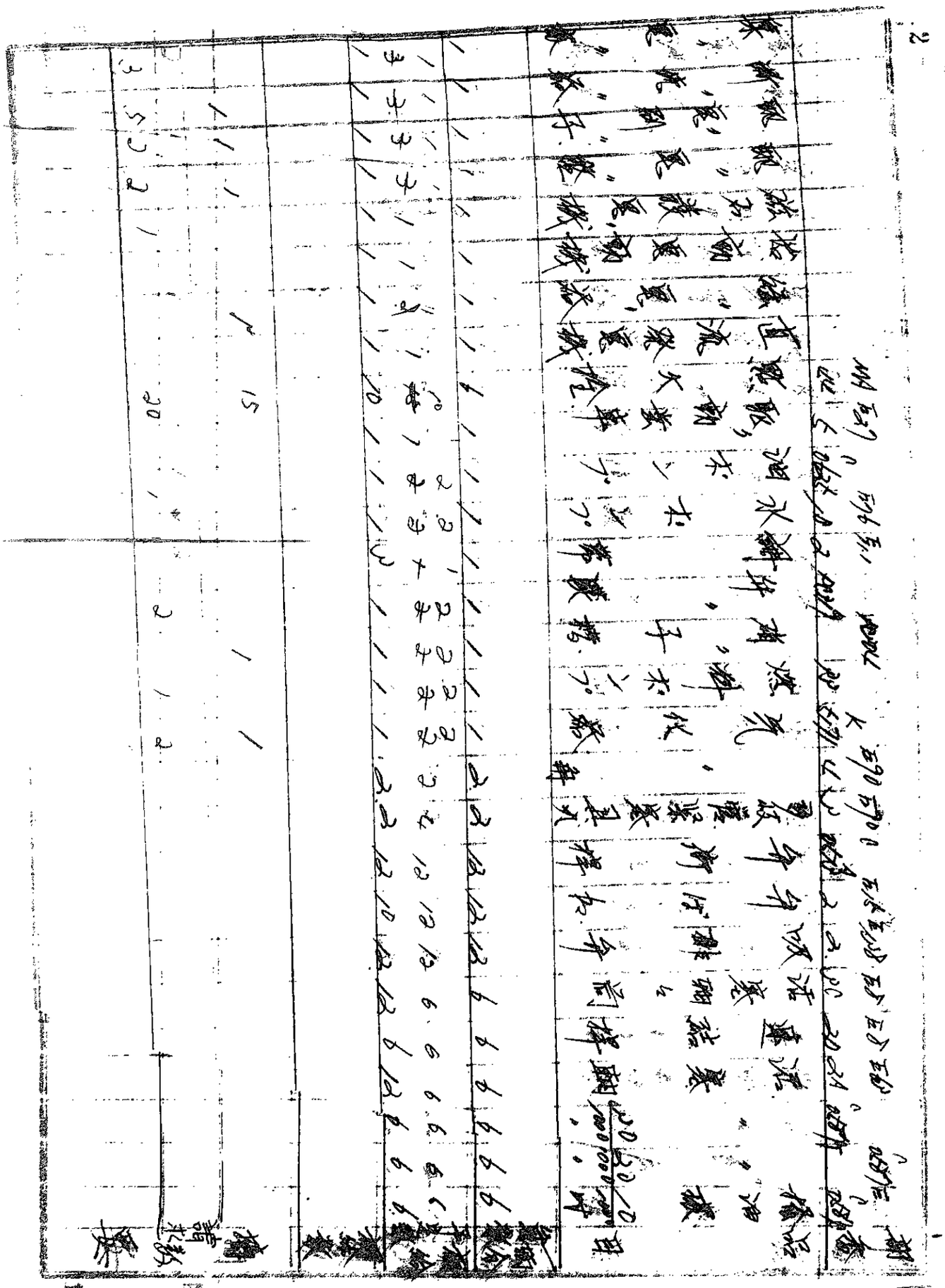

部番	品目	[illegible]	予備数				摘要
5341 E6	摩擦板	1	1	1			
	〃表張	2	~~2~~	4			
	表張止鋲	24	~~24~~	60			
	脱輸鉄断続器	1	1	1			
7A	速度計伝動歯車	1	1	1			
2085C2	第一自在接手	1	1	1			
5786	十字軸々承	12	12	12			
2080C	第二自在接手	1	1	1			
2086	第三自在接手	1	1	1			
6678	軸管軸筒上	2	~~2~~	3			
6677	〃下	2	~~2~~	2			
3B	操向軸管	1	1	1			
5460TW44	扇型歯輪	1	1	1			
(D6K0)2A	スロットルロッド	1	1	1			
(D6K064)	チョークロッド	1	1	1			
	前ばね(完)	2	2	1			2
	親	2	2	2			2
	後ばね親	2	2	1			1
	注水口蓋	1	2	2			
Q 0184	吸水ゴム管	1	2	3	×	1	
Q 0167	排水ゴム管	2	2	4			
	電気警報器	1	1	1	×	1	1
	電路開閉器	1	2	1			
	前照灯ガラス	2	~~3~~ 2	3			
	電球五cp	2	~~7~~ 4	5			10
	〃廿cp	2	~~10~~ 4	8	›	3	10
	尾灯完	1	1	1			
	蓄電池十線	1	1	1			2

姓名	姓	四	徳島	徳島	徳島	徳島	徳島
郡名	郡	国	徳島	徳島	徳島	徳島	徳島
大字	郡	郡	徳島	徳島	徳島	徳島	徳島
字	郡	郡	徳島	徳島	徳島	徳島	徳島
番地	郡	郡	徳島	徳島	徳島	徳島	徳島
氏名	郡	郡	徳島	徳島	徳島	徳島	徳島
生年月日	郡	郡	徳島	徳島	徳島	徳島	徳島
職業	郡	郡	徳島	徳島	徳島	徳島	徳島
備考	郡	郡	徳島	徳島	徳島	徳島	徳島

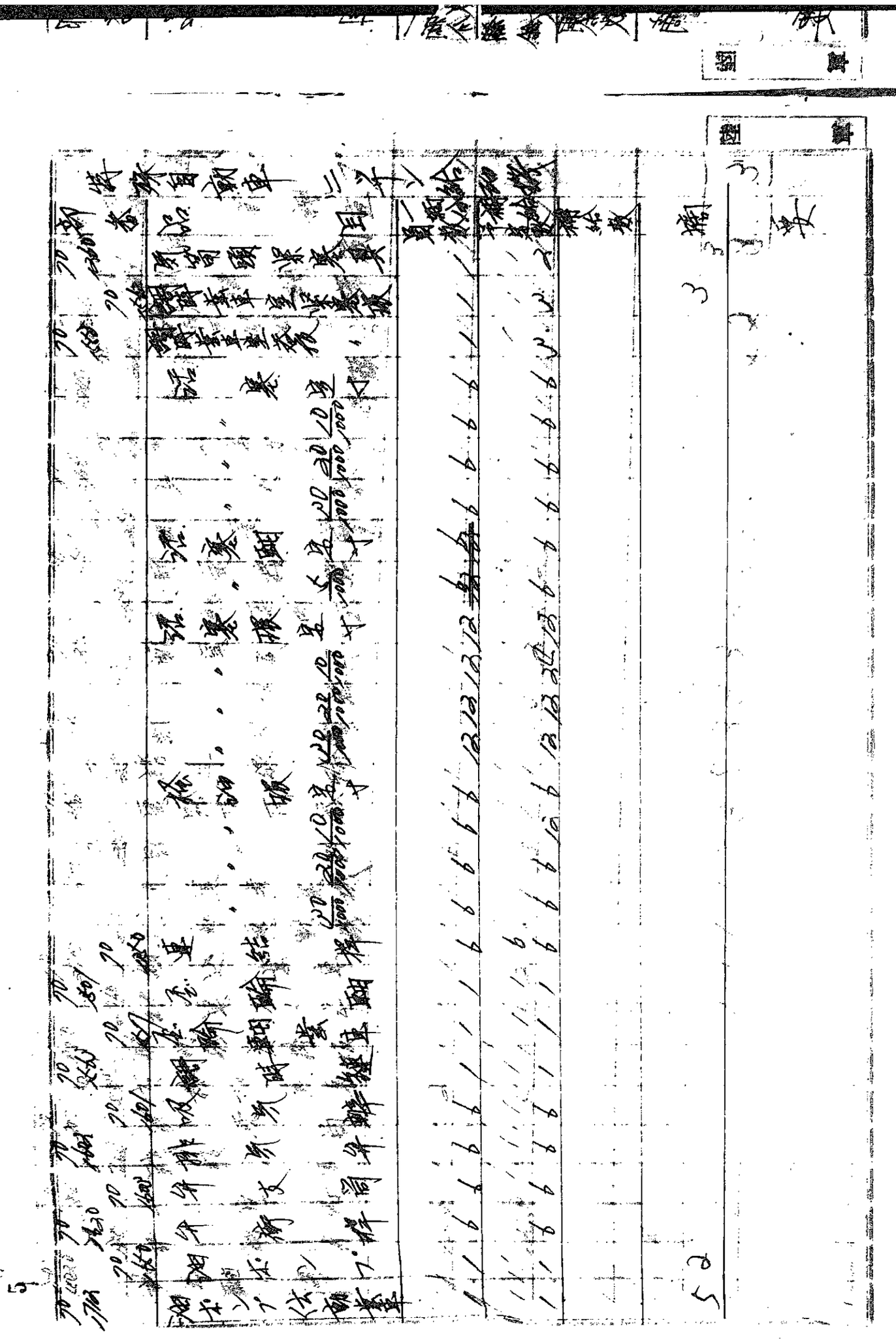

6

各種自動車

送水ポンプ	300	/	/			3
風扇調車	22/[illegible]	/	2			
風扇	50/2200	/	[illegible]			8
風扇調帶	90A/[illegible]	/	/			
機械式燃料ポンプ	50/2210	/	4			2
弁彈簧	70/2210	/	/			4
槓桿	70/2240	/	/			
多岐管ガスケット	70/2222	/	/			
気化器	81/2318	/	/		/	3
配電器	71/2500	/	2		/	3
配電接點	90/2501	/	2		/	3
接觸遮断器	70/2522	/	2		/	3
配電刷子	70/2520	/	3		/	3
蓄電器	70/255	/	2		/	3
配電盤	70/2550	/	3		/	3
誘導線輪	70/2271	/	/		/	5
電路開閉器	71/2507	/	/			3
點火栓	70/2251	6	5			20
充電發電機	70/2600	/	/			/
始動電動機	71/2700	/	/			/
組込蓄車	70/2275	/	2			/
繼電スイッチ	80/2210	/	/			/
聯動機方撥板	70/2200	/	/			
方撥板張	70/2222	2	4			
洗筒	70/2281		/			
踏板ノ床	80/2221	/	/			
十字軸	[illegible]	3	3	1		
球軸承	80/2250	2	2	K		
前車軸台臂	80/2020	/	/			