電子複写不可

複製史料

沖縄関係資料

独立歩兵第二十一大隊略史

21IS 山下隊長 山中明少尉

14.7.
20.6.11

沖台
沖縄
111

防衛研修所戦史室

独立歩兵第三十二大隊略史

創立

昭和七年一月

徐州会戦後臨海線警備ノ目的ヲ以テ開封ニ創立ス

部隊長 中佐以下一五〇名

独立混成第一旅団独立歩兵第三十二大隊中補

当時旅団司令部ハ山東省張店ニ在リテ

当隊ハ東部西臨海線警備ニ任ズ

昭和十二年十月

作戦命令ニ依リ同司令部駐屯地タル張店ニ集結

部隊長ハ其ノ后山崎橋場各中佐ニ引継ヘ

当時ハ陸軍戸山学校教官タリシ引地中佐ナリ

總員約九五〇名ヲ以テ昭和十七年一月昭和十

二年度末ニ隊ト同時ニ編成強化サレ

四ヶ中隊 中佐一 中少尉四 准尉五

下士官以下約一〇〇〇名、聯隊砲ニ
大隊砲ニ軍機八、日、支馬約四〇頭ヲ
救フ。爾后本格的野戰討伐部隊トシテ
新発足ス
通稱号第九二部隊ナリ
当時ヨリ將兵ハ六月中旬居留ハ二週
間足ラズニシテ支那人民家ニ又山野ニ伏シ
作戰計畫ニ終始セリ
第十三軍土橋中將ノ創業ニ完全ニ国
戰去ヨリ行ハレ戰果ハ日共ニ上リ部隊ニ男名ハ華北
ニ渡レリ

昭和十八年
九月
第一〇仲国南ニ轉進ニ伴ヒ東方一〇〇浜
ニ進駐次熱河方面ニ移ニ満ス終ヲ

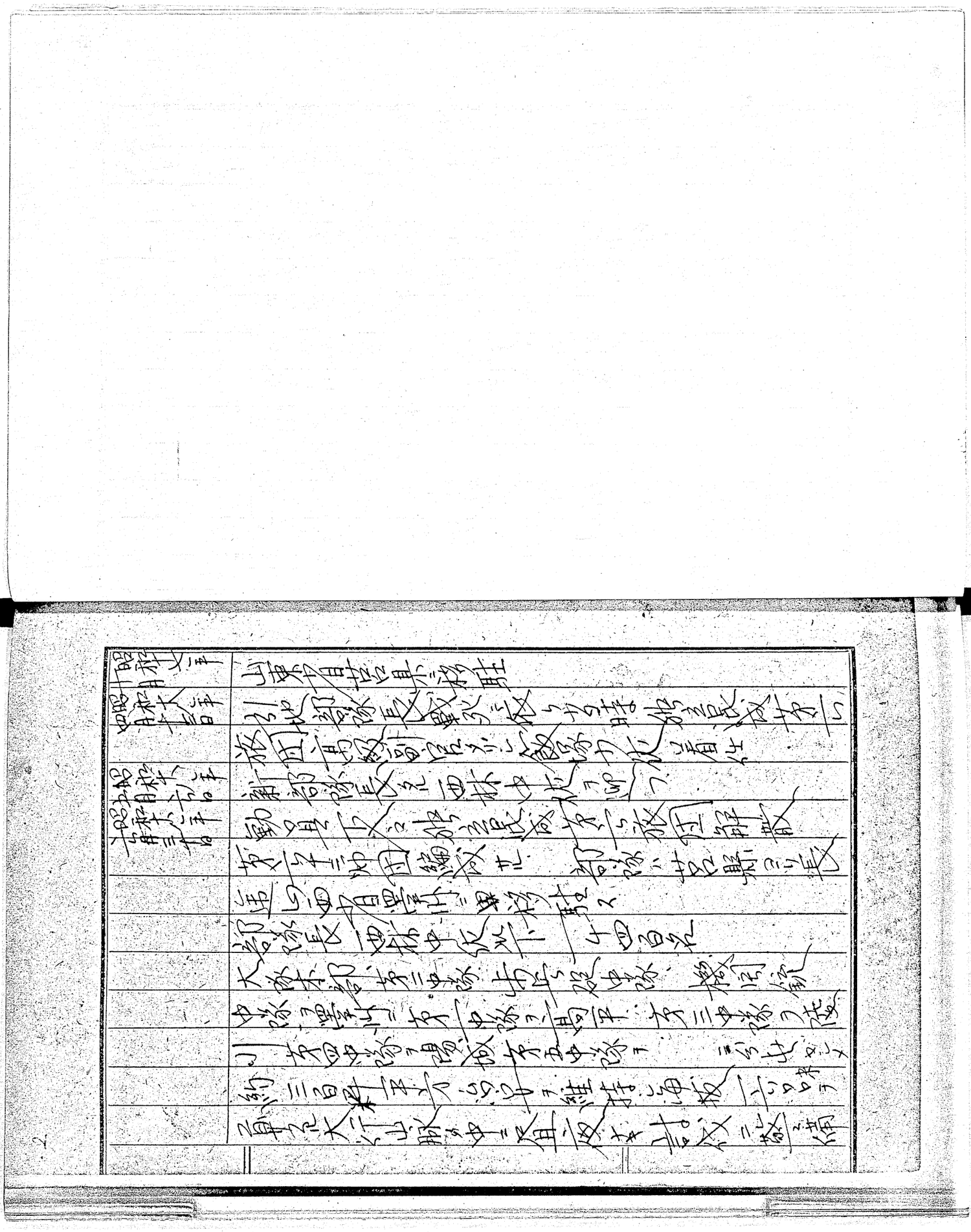

精進ス

昭和十九年三月三日　軍大本營作命ニ基キ各中隊單位ニ集結

三月下旬ニ入リ山西ノ風雲愈々急部隊單位

城子後ニ路京漢作戰ノ道ニ着ケリ

昭和十九年四月十九日　黄河南岸霸王城陣地ニ拠捷夫多

河南平野ニ戰ヒ四、五、一日ト早裏候ハ

大熱ノ候ヲ十九、二十九軍精鋭ト闘ヒ

又泥濘飢餓ニ悩マサ

昭和十九年六月二日　大作戰ヲ敢行シ死傷者

約三〇〇名ヲ算セリ

昭和十九年七月初旬　部隊ハ開封西北方十粁鎮ニ集結中繩

轉進ス　多人員馬匹數四輝ヲ行ヒ

昭和十九年七月末日　俱東輸送ニ依リ北京地ニ到着

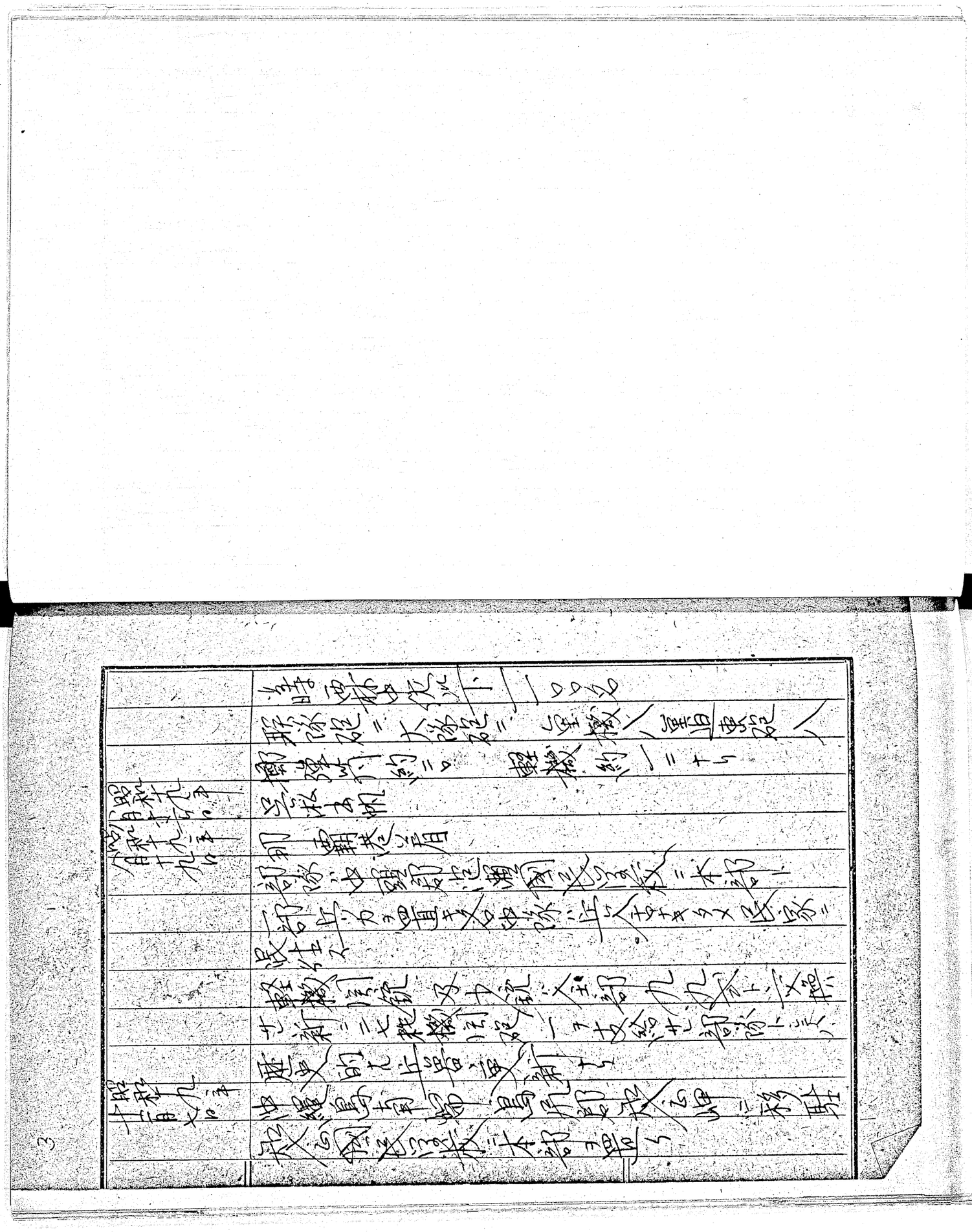

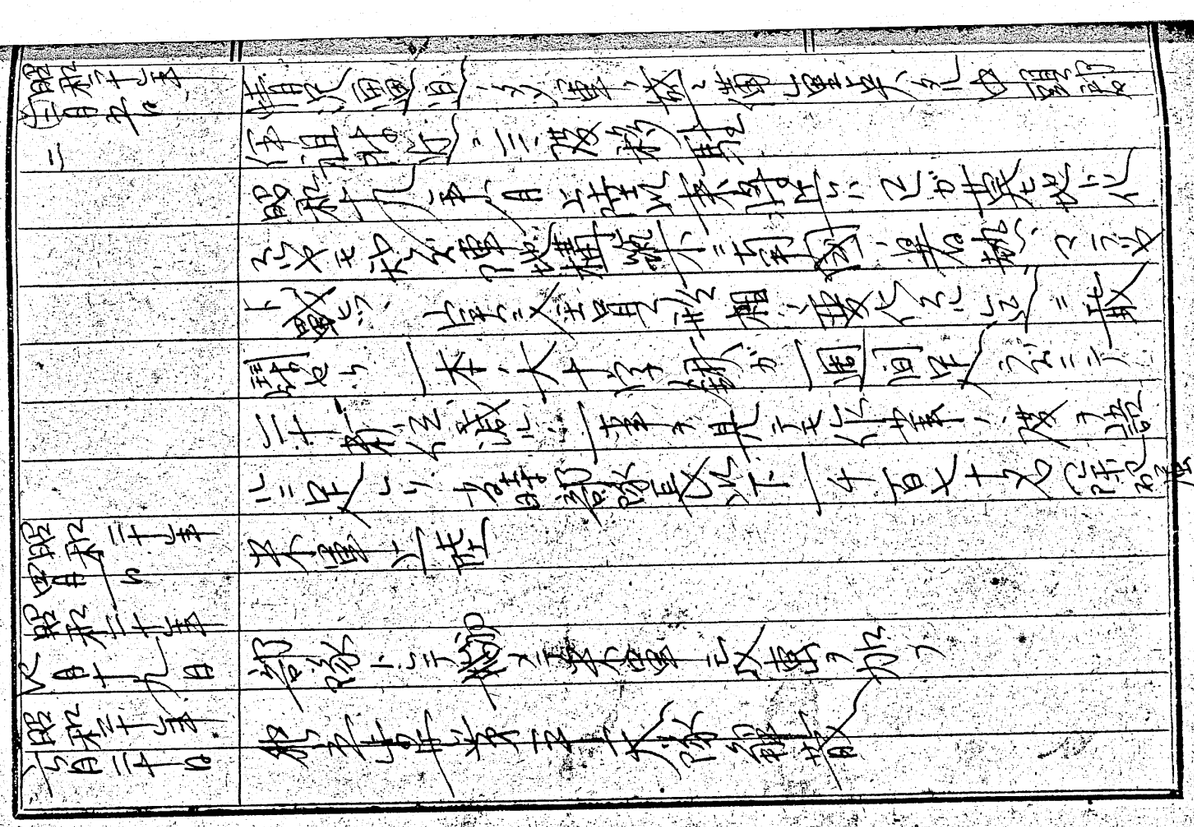

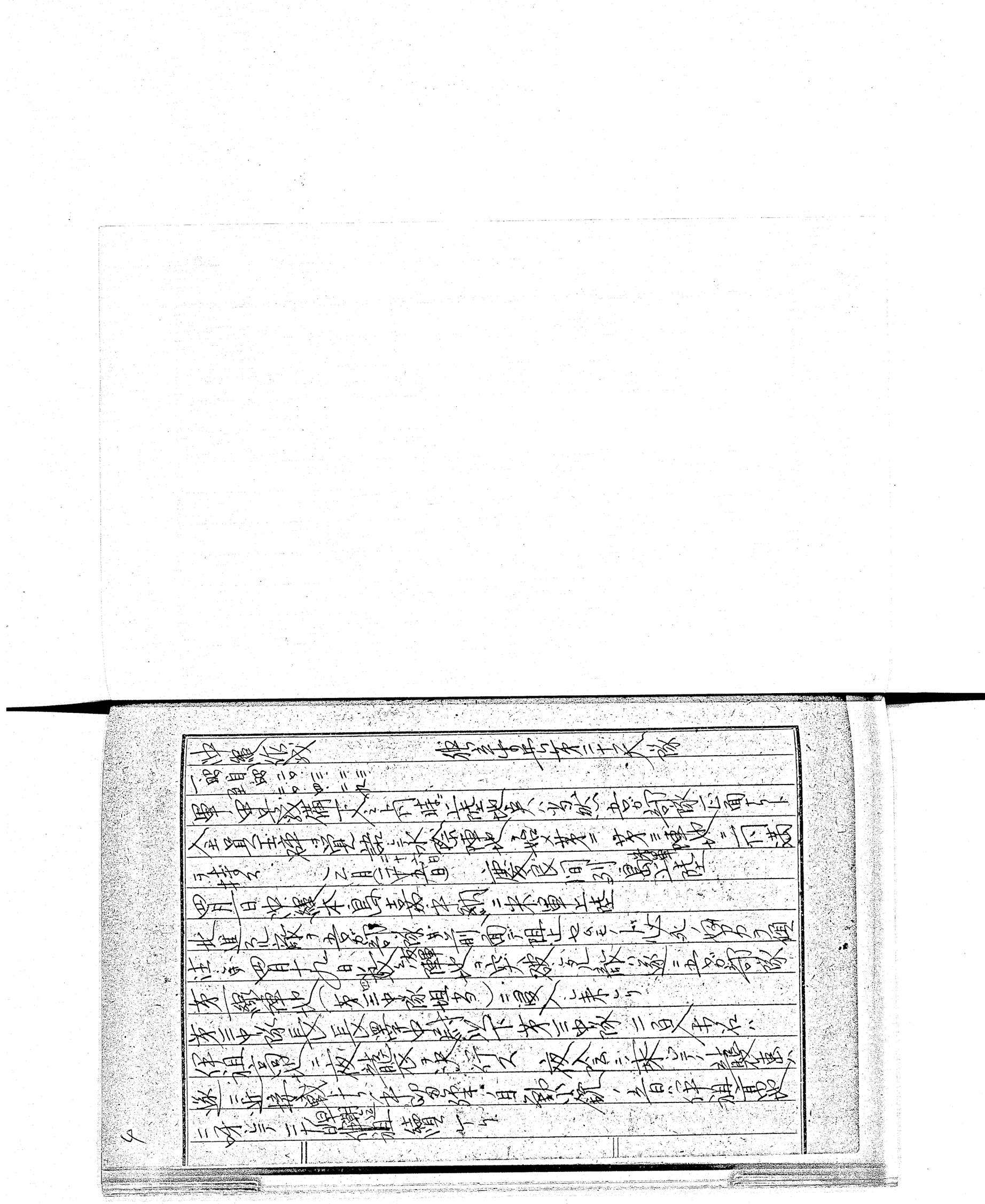

夜間奪戰果ヲ確認セントシ相当損害ヲ与ヘタルモノ如シ一度後退セシモ敵ハ再ビ新手ヲ加ヘテ早朝戰
車隊ヲ加ヘテ攻撃ニ来リ第三中隊モ二十日朝迄ニ長堡中尉以下約百五十名ヲ失ヒ遂ニ二十日第一線陣地ヲ
突破セラレタリ伊祖高地ニ彼我ノ死体ガ累々トシテ横ハタハルヲ見ル伊祖ニ至リテ敵ハ二手ニ別レテ一方ハ
西海岸道ヲ一方ハ伊祖ヲ突破シ其方ハ次ノ部落ヲ経テ城間ヲ目ニ向フテ前進コノ間第三中隊ヲ殺シテ味方隊本部
第四第五機関銃中隊ハ歩兵部隊ニ速射砲中隊ハ迫撃砲ソレニ配属部隊ニ速射
矢交祖中渡茶四高地ニ陣列シ戰車ガ間断サレタリ
第一中隊ハ渡口ニ向フテ前進スル敵戰車隊ニ對シ果敢ニ
肉迫攻撃ヲ行ヒ伊祖高地下ニ於テ十台輛戰車ヲ撃破

七月二十日夜来中隊及機関銃中隊ノ一部ガ来リノ敵ニ対シ夜襲ヲ実行ス　其ノ大隊本部及第四中隊ノ一部ハ城河ニ於テ迎撃ス　第五中隊ハ四四高地ニ対シテ全員斬込ヲ敢行ス　四月二十一日ノ四月二十一日迄附近約一キロ料内外地点ハ夜戦ノ乱シテノ死ヲ繰返シ

ヒシタリ　此ノ間昼ハ消極的戦ヲ中ヲ夜トモナレバ三三五五

安ハ敵陣目ガケテ果敢ニ斬込ヲ敢行セリ

然ルニ我ハ制空権　制海権ナキ島ノ作戦ハ吾ガ軍ニ

利アラズ戦車ヲ先頭ニ前進ス敵歩兵ハ新手ヲ繰リ出シ　水陸両用戦車ニ合シ M4戦車約四〇輌ヲ裏

破ス　皇機　但重砲　其ノ多数ノ戦利品ヲ失ヒ手ガ得

タリト雖モ　約七〇〇ノ兵ヲ失ヒ　負傷者ヲ多クタリ

四月二十一日　部隊ハ主部ヲ統合シ宮城

又附近 五八、六高地陣地ニ後退セリ。
曽二十九日 五八、六高地陣地ヲ発見セル敵ハ海、空ノ砲爆撃
ニ続テ一斉ニ攻撃ヲ遂ニ銃砲眼ヨリモ砲弾突入スルニ至リ
約一時間半ノ一斉射爆撃ノ後白煙弾落下[illegible]
敵ハ身近ニ迫リ手榴弾ヲ投ゲ皆露出陣地ニ出デテ
散見スル歩兵部ニ対シテ攻撃 乱戦中指揮官ヨリノ攻
撃ハ熾烈ヲ極メ爆撃ニヨリ倒ルルモノモ続出 敵モ
戦死者多数ヲ出シタルモノノ如ク九時頃一時攻撃ヲ
中止セリ。十時攻撃ヲ再開セル敵ハ正方ヨリ増援シ
二方面ヨリ攻撃シ来リテ之ガ為敵ノ白煙弾攻撃ト共ニ呉守
戦車ヲ先頭ニ陣地ニ突入セリ
戦車砲ハ銃砲眼ヲ陣地内ニ突ッ込ミシコノ戦車ニ
対シ内部ヨリ何ノ術モナク攻撃ハ[illegible]

従ッテ西ヨリモ犠牲者ヲ増スバカリデアリ
加ヘテ東部陣地入口ヨリハ猛射ヲ浴ビセラレ多ク陣
地内ハ熱気ト煙、ガス充満シ生地獄ヲ現出
内モ居タタマラズ生存者ハ西部入口ヨリ出テ東陣地内
ニ対シ砲撃シ居ル戦車ニ肉薄攻撃ヲ加ヘ四輌ヲ撃破セリ。
午后四時頃迄戦斗ハ継続サレ本部ハ又
砲兵工兵隊ノ大部分（九分通）ハ戦死セリ、ソノ
夜生存者ノ殆ドハ前面ノ敵ニ対シテ斬込ヲ敢行
附近陣地ニアリシ第二、第三中隊、機関銃中隊ノ
一部モ当日ノ夜間先頭ニ協力、夜間斬込ニ出撃
重機、軽機、小銃砲、自動小銃、其ノ他多数ノ戦利品ヲ奪
敵ノ死傷モ亦大ナリシガ
事実上独立歩兵第二十大隊ハ当戦斗ニ於テ

◎ 蘇生法は、まれに水中分娩後、数時間
たってから、まれに産まれてくる赤ちゃん