

10

各種データ

(単位：人)

区分	総人口 (千人)	子供・若者 人口0~29歳 (千人)	総人口に占める 子供・若者 人口の割合(%) (0~29歳)	子供・若者 人口0~24歳 (千人)	総人口に占める 子供・若者 人口の割合(%) (0~24歳)	出生数	子供・若者 死亡数 0~24歳	同不慮の事故 死亡数 0~24歳
昭和39 (1964)年	97,186	53,552	55.1	45,348	46.7	1,716,761	71,966	14,263
40 (1965)	98,275	53,450	54.4	45,086	45.9	1,823,697	68,501	13,593
41 (1966)	99,054	53,085	53.6	44,598	45.0	1,360,974	60,426	14,062
42 (1967)	100,243	53,166	53.0	44,505	44.4	1,935,647	60,634	13,355
43 (1968)	101,408	53,312	52.6	44,474	43.9	1,871,839	59,397	12,727
44 (1969)	102,648	53,649	52.3	44,457	43.3	1,889,815	58,112	13,521
45 (1970)	103,720	53,636	51.7	44,547	42.9	1,934,239	56,619	13,796
46 (1971)	105,014	53,679	51.1	45,047	42.9	2,000,973	55,015	13,500
47 (1972)	107,332	54,304	50.6	45,270	42.2	2,038,682	53,386	13,326
48 (1973)	108,710	54,469	50.1	44,908	41.3	2,091,983	52,409	12,356
49 (1974)	110,049	54,567	49.6	44,520	40.5	2,029,989	47,541	10,548
50 (1975)	111,940	55,059	49.2	44,260	39.5	1,901,440	43,220	9,938
51 (1976)	113,089	55,402	49.0	44,045	38.9	1,832,617	39,282	8,891
52 (1977)	114,154	54,808	48.0	43,881	38.4	1,755,100	36,186	8,456
53 (1978)	115,174	54,065	46.9	43,778	38.0	1,708,643	34,155	8,294
54 (1979)	116,133	53,262	45.9	43,732	37.7	1,642,580	31,407	7,491
55 (1980)	117,060	52,694	45.0	43,647	37.3	1,576,889	29,591	7,268
56 (1981)	117,884	52,169	44.3	43,565	37.0	1,529,455	27,965	7,111
57 (1982)	118,693	51,764	43.6	43,550	36.7	1,515,392	26,378	7,015
58 (1983)	119,483	51,468	43.1	43,488	36.4	1,508,687	25,792	6,874
59 (1984)	120,235	51,273	42.6	43,365	36.1	1,489,780	24,451	6,461
60 (1985)	121,049	51,056	42.2	43,230	35.7	1,431,577	23,155	6,540
61 (1986)	121,672	50,807	41.8	43,041	35.4	1,382,946	22,127	6,086
62 (1987)	122,264	50,620	41.4	42,807	35.0	1,346,658	21,054	6,000
63 (1988)	122,783	50,341	41.0	42,472	34.6	1,314,006	20,860	6,446
平成元 (1989)	123,255	49,982	40.6	42,039	34.1	1,246,802	20,071	6,556
2 (1990)	123,611	49,502	40.0	41,407	33.5	1,221,585	19,750	6,498
3 (1991)	124,043	49,177	39.6	41,194	33.2	1,223,245	18,863	6,171
4 (1992)	124,452	48,837	39.2	40,582	32.6	1,208,989	19,064	6,007
5 (1993)	124,764	48,407	38.8	39,941	32.0	1,188,282	18,084	5,294
6 (1994)	125,034	47,939	38.3	39,267	31.4	1,238,328	17,655	5,166
7 (1995)	125,570	47,306	37.7	38,507	30.7	1,187,064	17,908	5,881
8 (1996)	125,864	47,059	37.4	37,744	30.0	1,206,555	15,698	4,588
9 (1997)	126,166	46,453	36.8	36,954	29.3	1,191,665	14,968	4,278
10 (1998)	126,486	45,859	36.3	36,126	28.6	1,203,147	15,364	4,093
11 (1999)	126,686	45,182	35.7	35,287	27.9	1,177,669	14,206	3,649
12 (2000)	126,926	44,255	34.9	34,446	27.1	1,190,547	13,183	3,371
13 (2001)	127,291	43,537	34.2	33,834	26.6	1,170,662	12,275	3,211
14 (2002)	127,435	42,739	33.5	33,308	26.1	1,153,855	11,779	2,925
15 (2003)	127,619	41,867	32.8	32,761	25.7	1,123,610	11,259	2,477
16 (2004)	127,687	40,975	32.1	32,220	25.2	1,110,721	10,646	2,365
17 (2005)	127,768	39,873	31.2	31,559	24.7	1,062,530	10,519	2,264
18 (2006)	127,770	39,185	30.7	31,171	24.4	1,092,674	10,071	1,979
19 (2007)	127,771	38,607	30.2	30,812	24.1	1,089,818	9,543	1,778
20 (2008)	127,692	38,067	29.8	30,437	23.8	1,091,156	9,418	1,605
21 (2009)	127,510	37,505	29.4	30,003	23.5	1,070,035	8,908	1,527
22 (2010)	128,057	36,848	28.8	29,457	23.0	1,071,304	8,590	1,487
23 (2011)	127,799	36,369	28.5	29,150	22.8	1,050,806	9,803	2,629
24 (2012)	127,515	35,918	28.2	28,870	22.6	1,037,231	8,027	1,184
25 (2013)	127,298	35,511	27.9	28,642	22.5	1,029,816	7,569	1,118
26 (2014)	127,083	35,119	27.6	28,441	22.4	1,003,539	7,369	1,072
27 (2015)	127,095	34,623	27.2	28,090	22.1	1,005,677	6,935	1,004
28 (2016)	126,933	34,363	27.1	27,970	22.0	976,978	6,698	971
29 (2017)	126,706	34,106	27.0	27,815	22.0	—	—	—
資料出所	総務省				厚生労働省			

(注) 1. 昭和39年～46年の人口については、沖縄県を含んでいない。
 2. 昭和39年～47年の出生数、子供・若者死亡数、同不慮の事故死亡数については、沖縄県を含んでいない。

(単位：人)

区分	保育所等 入所児童	学校教育 人口	幼稚園児	義務教育 人口	中学校 就職者	高等学校等 進学率 (%)	高等学校の通信 制課程(本科)への 進学者を除く (%)	高校卒就職者	大学、 短期大学 進学率	高専卒 就職者
昭和39(1964)年	799,438	24,629,381	1,060,968	16,538,964	697,687	—	69.3	557,106	19.9	※
40 (1965)	829,740	24,481,274	1,137,733	15,765,181	624,731	—	70.7	700,261	17.0	274
41 (1966)	869,931	24,119,005	1,221,926	15,173,878	522,475	—	72.3	902,826	16.1	430
42 (1967)	930,754	23,739,579	1,314,607	14,758,388	445,681	—	74.5	941,366	17.9	2,273
43 (1968)	994,410	23,453,082	1,419,593	14,462,234	385,550	—	76.8	942,953	19.2	4,217
44 (1969)	1,065,894	23,282,466	1,551,017	14,305,030	324,262	—	79.4	882,349	21.4	5,397
45 (1970)	1,131,361	23,235,009	1,674,625	14,247,047	271,266	—	82.1	816,716	23.6	6,042
46 (1971)	1,201,166	23,335,987	1,715,756	14,326,742	221,458	—	85.0	760,217	36.8	6,042
47 (1972)	1,303,219	23,565,991	1,842,458	14,423,427	179,105	—	87.2	698,582	29.8	6,631
48 (1973)	1,425,637	24,187,529	2,129,471	14,637,797	145,055	—	89.4	668,044	32.2	7,052
49 (1974)	1,523,861	24,641,093	2,233,470	14,868,259	125,646	—	90.8	641,980	34.7	7,530
50 (1975)	1,631,025	25,158,719	2,292,591	15,172,091	93,984	—	91.9	591,437	37.8	7,542
51 (1976)	1,737,202	25,690,388	2,371,422	15,489,856	80,985	—	92.6	559,232	38.6	7,559
52 (1977)	1,832,269	26,186,777	2,453,422	15,843,959	76,267	—	93.1	596,942	37.7	7,298
53 (1978)	1,913,140	26,656,819	2,497,895	16,245,478	70,636	—	93.5	596,482	38.4	7,129
54 (1979)	1,974,886	27,110,438	2,486,604	16,662,753	65,179	—	94.0	591,414	37.4	7,503
55 (1980)	1,996,082	27,451,909	2,407,093	16,989,144	67,417	—	94.2	599,693	37.4	7,083
56 (1981)	1,982,530	27,667,407	2,292,810	17,292,454	66,188	—	94.3	613,267	36.9	7,101
57 (1982)	1,956,725	27,793,979	2,227,615	17,593,744	61,713	—	94.3	621,038	36.9	7,163
58 (1983)	1,925,006	27,828,833	2,192,808	17,512,691	72,418	—	94.0	630,541	36.3	7,280
59 (1984)	1,880,122	27,801,187	2,132,942	17,358,612	72,110	94.1	93.9	607,237	35.1	7,239
60 (1985)	1,843,550	27,763,003	2,067,951	17,149,773	70,527	94.1	93.8	563,912	35.6	7,150
61 (1986)	1,808,303	27,541,049	2,018,523	16,834,111	68,722	94.2	93.8	640,193	37.6	7,375
62 (1987)	1,784,193	27,336,289	2,016,224	16,368,918	62,645	94.3	93.9	605,697	34.7	7,378
63 (1988)	1,767,275	27,087,146	2,041,820	15,827,487	61,685	94.5	94.1	594,217	36.7	7,678
平成元 (1989)	1,745,296	26,767,567	2,037,614	15,282,670	59,461	94.7	94.1	606,150	36.3	7,563
2 (1990)	1,723,775	26,349,707	2,007,964	14,797,141	54,822	95.1	94.4	622,330	36.3	7,760
3 (1991)	1,709,148	25,874,430	1,977,611	14,398,806	48,001	95.4	94.6	620,614	37.7	7,792
4 (1992)	1,699,149	25,365,318	1,948,868	14,035,827	40,533	95.9	95.0	597,658	38.9	7,696
5 (1993)	1,685,862	24,825,745	1,907,110	13,669,509	34,873	96.2	95.3	534,857	40.9	7,685
6 (1994)	1,675,877	24,300,710	1,852,783	13,314,130	29,000	96.5	95.7	459,280	43.3	7,537
7 (1995)	1,678,866	23,796,698	1,808,432	12,990,180	24,994	96.7	95.8	407,914	45.2	7,563
8 (1996)	1,701,655	23,297,307	1,798,051	12,682,167	21,825	96.8	95.9	377,619	46.2	7,303
9 (1997)	1,738,802	22,789,970	1,789,523	12,385,616	21,508	96.8	95.9	352,793	47.3	7,121
10 (1998)	1,789,599	22,331,363	1,786,129	12,092,781	19,986	96.8	95.9	327,672	48.2	6,676
11 (1999)	1,844,244	21,942,875	1,778,286	11,793,225	16,880	96.9	95.8	275,859	49.1	6,195
12 (2000)	1,904,067	21,598,920	1,773,682	11,519,862	14,903	97.0	95.9	247,074	49.1	5,879
13 (2001)	1,949,899	21,270,841	1,753,422	11,340,462	14,794	96.9	95.8	244,505	48.6	5,820
14 (2002)	2,005,002	20,972,428	1,769,096	11,155,259	12,300	97.0	95.8	224,692	48.6	5,479
15 (2003)	2,048,324	20,734,350	1,760,494	11,030,289	10,361	97.3	96.1	212,863	49.0	5,393
16 (2004)	2,090,374	20,513,652	1,753,393	10,921,166	9,553	97.5	96.3	208,903	49.9	5,422
17 (2005)	2,118,079	20,367,965	1,738,766	10,882,979	8,755	97.6	96.5	208,746	51.5	5,415
18 (2006)	2,118,352	20,147,205	1,726,520	10,853,038	8,419	97.7	96.5	210,439	52.3	5,457
19 (2007)	2,132,651	19,907,976	1,705,402	10,815,272	8,480	97.7	96.4	212,600	53.7	5,546
20 (2008)	2,137,692	19,748,904	1,674,163	10,725,001	7,911	97.8	96.4	206,588	55.3	5,502
21 (2009)	2,100,357	19,605,281	1,630,336	10,676,353	6,186	97.9	96.3	193,563	56.2	5,610
22 (2010)	2,056,845	19,541,832	1,605,912	10,566,028	5,382	98.0	96.3	168,673	56.8	5,219
23 (2011)	2,084,136	19,430,606	1,596,170	10,477,066	4,449	98.2	96.4	173,518	56.7	5,519
24 (2012)	2,187,568	19,283,319	1,604,225	10,333,629	4,777	98.3	96.5	176,873	56.2	5,854
25 (2013)	2,185,166	19,127,474	1,583,610	10,229,375	4,462	98.4	96.6	184,603	55.1	5,854
26 (2014)	2,230,552	18,993,974	1,557,461	10,120,736	4,623	98.4	96.5	183,584	56.7	5,941
27 (2015)	2,295,346	18,724,427	1,402,448	10,024,943	4,219	98.5	96.6	189,679	56.5	5,719
28 (2016)	2,332,766	18,958,205	1,339,761	9,918,797	3,520	98.7	96.6	189,808	56.8	5,653
29 (2017)	—	18,886,465	1,271,918	9,820,851	3,204	98.8	96.4	190,259	57.3	5,785
資料出所	厚生労働省					文部科学省				

- (注) 1. 「保育所入所児童」は厚生労働省「社会福祉施設等調査」(昭和46年までは各年年末現在、47年以降は各年10月1日現在)。
平成21年以降は調査方法等の変更による回収率変動の影響を受けているため、20年以前の年次比較は行っていない。
2. 「学校教育人口」には、専修学校及び各種学校の生徒を含み、通信制の在学者を含まない。
3. ※は、年齢階級別の集計を行わなかったことなどのため数字が得られない。

(単位：人)

区分	短大卒就職者	大学卒就職者	15～24歳人口 (万人)	15～24歳就業者 (万人)	14～19歳人口 (刑事責任年齢少年) (千人)
昭和39(1964)年	32,897	127,812	1,952	※	12,590
40(1965)	35,547	135,419	2,015	※	12,906
41(1966)	33,919	142,386	2,037	※	13,370
42(1967)	45,447	150,871	2,010	※	12,884
43(1968)	63,562	158,957	2,006	1,099	12,155
44(1969)	75,579	172,125	1,988	1,073	11,401
45(1970)	80,740	188,227	1,995	1,087	10,668
46(1971)	82,580	215,595	2,010	1,103	10,186
47(1972)	82,586	221,764	1,926	1,020	9,984
48(1973)	91,704	223,889	1,859	958	9,787
49(1974)	98,863	230,687	1,778	867	9,667
50(1975)	103,314	232,683	1,712	795	9,526
51(1976)	104,168	230,463	1,662	743	9,502
52(1977)	114,340	244,617	1,628	708	9,603
53(1978)	115,423	256,817	1,609	692	9,697
54(1979)	123,442	275,760	1,605	681	9,863
55(1980)	129,156	285,129	1,613	674	9,723
56(1981)	130,087	294,078	1,605	672	10,008
57(1982)	130,001	293,344	1,619	672	10,262
58(1983)	131,609	281,998	1,650	696	10,514
59(1984)	134,463	285,443	1,678	698	10,751
60(1985)	140,870	288,343	1,710	698	10,967
61(1986)	139,639	291,720	1,749	715	11,542
62(1987)	133,221	294,852	1,793	724	11,745
63(1988)	160,881	298,029	1,837	744	11,925
平成元(1989)	174,460	300,019	1,874	772	11,953
2(1990)	181,229	324,220	1,892	798	11,880
3(1991)	188,134	347,885	1,923	836	11,652
4(1992)	193,999	350,070	1,922	856	11,335
5(1993)	192,276	339,901	1,911	855	10,906
6(1994)	172,775	325,447	1,889	850	10,468
7(1995)	161,090	331,011	1,859	832	10,098
8(1996)	155,476	337,820	1,817	820	9,758
9(1997)	150,064	349,271	1,767	800	9,515
10(1998)	136,389	347,562	1,717	765	9,302
11(1999)	114,194	320,119	1,665	715	9,097
12(2000)	99,653	300,718	1,617	692	8,882
13(2001)	92,672	312,471	1,573	661	8,703
14(2002)	78,779	311,495	1,529	627	8,510
15(2003)	71,146	299,987	1,493	602	8,261
16(2004)	69,029	306,414	1,457	583	8,002
17(2005)	68,035	329,125	1,420	580	7,804
18(2006)	67,480	355,820	1,387	573	7,637
19(2007)	64,623	377,776	1,354	560	7,472
20(2008)	60,414	388,480	1,326	546	7,363
21(2009)	54,587	382,485	1,298	513	7,285
22(2010)	46,723	329,190	1,270	492	7,278
23(2011)	45,587	340,217	1,248	481	7,268
24(2012)	46,509	357,088	1,233	472	7,247
25(2013)	45,853	375,957	1,224	483	7,226
26(2014)	44,237	394,845	1,217	486	7,183
27(2015)	46,412	409,759	1,215	488	7,227
28(2016)	45,232	418,163	1,218	512	7,197
29(2017)	45,818	432,333	1,222	519	—
資料出所	文部科学省		総務省		

(注) 1. 「15-24歳人口(万人)」及び「15-24歳就業者(万人)」について、昭和39年～47年には、沖縄県分は含まれていない。
 2. ※は、年齢階級別の集計を行わなかったことなどのため数字が得られない。

(単位：人)

区分	刑法犯少年	窃盗犯少年	特別法犯少年	触法少年 (刑法犯)	送致・通告 く犯少年	道路交通法 違反少年	自動車運転 過失致死傷等
昭和39(1964)年	190,442	95,219	18,933	48,388	11,720	763,734	※
40(1965)	190,864	91,656	17,912	44,095	13,032	775,883	※
41(1966)	148,249	88,582	16,705	34,006	11,601	766,285	43,940
42(1967)	129,523	77,669	16,140	30,857	10,399	761,897	55,071
43(1968)	117,125	74,230	14,418	30,229	11,670	581,297	71,547
44(1969)	107,312	68,652	12,160	31,365	10,282	581,979	79,717
45(1970)	113,295	57,868	11,792	34,727	10,242	675,849	76,921
46(1971)	107,107	73,024	9,649	34,090	8,669	717,335	73,602
47(1972)	100,851	71,806	9,726	36,129	6,957	687,243	61,461
48(1973)	108,211	78,148	12,806	38,786	5,871	769,099	61,057
49(1974)	115,453	85,068	14,199	36,178	5,453	809,277	47,132
50(1975)	116,782	85,855	16,798	35,600	5,758	915,694	44,592
51(1976)	115,628	87,295	24,440	34,536	5,385	1,048,629	43,860
52(1977)	119,119	89,314	24,449	35,337	5,253	1,180,163	43,373
53(1978)	136,801	104,980	31,409	40,918	5,406	1,200,316	46,376
54(1979)	143,158	110,215	30,493	41,681	5,231	1,259,814	48,453
55(1980)	166,073	126,254	36,027	53,883	5,252	1,422,882	49,813
56(1981)	184,902	139,347	35,030	67,906	4,922	1,533,136	51,107
57(1982)	191,930	143,576	39,012	65,926	5,092	1,733,092	52,972
58(1983)	196,783	147,484	39,062	64,851	5,195	1,852,547	55,804
59(1984)	192,665	143,816	37,543	55,875	4,799	1,912,614	52,712
60(1985)	194,177	144,620	33,872	56,015	4,530	1,938,980	53,956
61(1986)	185,373	136,914	29,569	49,803	4,343	1,919,900	57,114
62(1987)	187,192	139,777	29,138	40,786	3,770	1,838,286	61,218
63(1988)	193,206	144,437	30,264	38,004	3,528	1,676,036	61,692
平成元(1989)	165,053	121,194	27,260	34,591	3,540	1,347,451	65,034
2(1990)	154,168	108,565	28,882	28,160	3,106	1,392,616	61,794
3(1991)	149,663	101,187	26,331	27,434	2,733	1,266,272	59,127
4(1992)	133,882	85,621	20,183	23,285	2,365	1,093,329	57,981
5(1993)	133,132	85,621	14,552	25,168	1,892	944,321	53,076
6(1994)	131,268	83,822	12,270	23,811	1,630	877,987	46,758
7(1995)	126,249	81,060	10,436	22,888	1,567	798,445	44,171
8(1996)	133,581	85,306	9,369	23,242	1,652	799,689	39,625
9(1997)	152,825	97,863	9,130	26,125	1,676	814,471	36,679
10(1998)	157,385	99,768	9,368	26,905	1,888	817,139	37,120
11(1999)	141,721	86,561	8,340	22,503	1,557	761,745	37,602
12(2000)	132,336	77,903	7,481	20,477	1,887	641,802	40,447
13(2001)	138,654	81,260	7,025	20,067	1,811	610,842	40,218
14(2002)	141,775	83,300	6,449	20,477	1,844	570,626	40,165
15(2003)	144,404	81,512	6,771	21,539	1,627	520,248	37,741
16(2004)	134,847	76,637	6,272	20,191	1,657	491,126	38,038
17(2005)	123,715	71,147	5,603	20,519	1,508	455,634	34,738
18(2006)	112,817	62,637	5,438	18,787	1,482	397,111	32,616
19(2007)	103,224	58,150	6,339	17,904	1,379	371,572	28,779
20(2008)	90,966	52,557	6,736	17,568	1,199	328,429	25,881
21(2009)	90,282	54,784	7,000	18,029	1,258	317,664	24,283
22(2010)	85,846	52,435	7,477	17,727	1,250	289,624	23,615
23(2011)	77,696	47,776	8,033	16,616	1,016	267,056	21,777
24(2012)	65,448	38,370	6,578	13,945	993	247,050	21,705
25(2013)	56,469	33,134	5,830	12,592	959	229,831	21,352
26(2014)	48,361	28,246	5,720	11,846	1,066	205,829	19,292
27(2015)	38,921	23,015	5,412	9,759	1,089	195,043	17,270
28(2016)	31,516	18,298	5,288	8,587	1,064	178,149	16,609
29(2017)	26,797	15,575	5,041	8,311	1,107	162,964	15,101
資料出所	警察庁						

(注) 1. 刑法犯少年及び触法少年には、昭和40年までは道路交通に起因する業務上過失致死傷を含み、41年以降は含まない。

2. ※は、年齢階級別の集計を行わなかったこと等のため数字が得られない。

3. 「自動車運転過失致死傷等」とは、平成13年以前は「交通事故に係る業務上(重)過失致死傷」をいい、危険運転致死傷が新設された平成14年以降は「交通事故に係る業務上(重)過失致死傷」及び「危険運転致死傷」をいい、自動車運転過失致死傷が新設された平成19年以降は、「自動車運転過失致死傷」、「交通事故に係る業務上(重)過失致死傷」及び「危険運転致死傷」をいい、自動車の運転により人を死傷させる行為等の処罰に関する法律が施行された平成26年は、「過失運転致死傷」、「自動車運転過失致死傷」、「交通事故に係る業務上(重)過失致死傷」、「危険運転致死傷」及び「過失運転致死傷アルコール等影響発覚免脱」をいう。

(単位：人)

区分	家庭裁判所 少年保護 事件新規 受理人員	同一般保護 事件	同道路交通 保護事件	家庭裁判所 一般保護 事件既済 人員	同保護処分	同検察官 送致（刑事 処分相当）	同不処分	同審判 不開始	少年の福祉 を害する 犯罪被害者
昭和39(1964)年	1,045,284	240,403	804,881	194,269	29,237	14,295	49,065	99,890	16,781
40 (1965)	1,078,017	244,645	833,372	202,158	30,304	16,904	57,163	96,187	18,534
41 (1966)	1,094,339	252,143	842,196	214,346	32,098	20,870	63,798	95,882	18,591
42 (1967)	1,076,745	241,311	835,434	210,499	28,346	25,641	62,223	92,400	22,783
43 (1968)	896,635	242,597	654,056	207,500	26,144	27,669	66,346	85,566	20,318
44 (1969)	865,597	236,879	628,718	196,380	22,632	25,109	68,747	77,852	15,745
45 (1970)	785,926	238,100	547,826	197,920	22,100	23,672	70,962	79,243	14,823
46 (1971)	483,084	220,400	262,684	191,583	20,269	20,483	72,599	76,243	14,564
47 (1972)	455,128	202,528	252,600	175,707	17,771	16,152	69,933	70,020	11,008
48 (1973)	455,376	197,545	257,831	167,706	14,954	12,237	64,729	73,993	11,376
49 (1974)	428,888	196,637	232,251	168,045	14,276	9,217	62,842	80,228	10,859
50 (1975)	437,981	197,194	240,787	167,088	15,635	8,455	59,165	82,423	12,403
51 (1976)	461,824	203,934	257,890	175,683	16,835	8,086	61,577	87,549	16,708
52 (1977)	495,348	205,591	289,757	172,951	18,667	6,920	56,669	89,156	16,484
53 (1978)	538,659	232,616	306,043	190,841	23,918	6,635	57,943	100,596	16,875
54 (1979)	540,820	245,606	295,214	209,338	27,365	6,675	60,434	113,032	15,676
55 (1980)	584,630	272,046	312,584	265,738	31,546	6,239	60,925	125,107	16,115
56 (1981)	617,212	289,131	328,081	284,583	32,912	6,372	64,230	137,875	18,108
57 (1982)	644,402	296,956	347,446	298,896	35,205	6,726	67,481	144,176	18,607
58 (1983)	684,830	302,856	381,974	303,006	36,671	7,413	68,193	144,842	19,507
59 (1984)	681,787	291,968	389,819	294,570	36,866	7,522	66,445	137,512	21,560
60 (1985)	682,975	290,401	392,574	291,789	36,416	6,892	63,784	139,640	21,592
61 (1986)	668,825	288,526	380,300	290,870	37,197	6,603	63,651	140,278	18,062
62 (1987)	571,295	290,349	280,946	293,989	37,576	6,428	65,237	142,366	19,409
63 (1988)	536,267	295,804	240,463	293,785	36,710	4,744	63,767	146,928	19,617
平成元 (1989)	502,757	281,630	221,127	278,874	36,794	4,113	63,262	134,928	16,319
2 (1990)	480,906	262,198	218,708	268,087	34,689	3,420	62,647	130,233	18,980
3 (1991)	443,168	248,940	194,228	250,239	33,767	2,613	59,018	121,116	19,344
4 (1992)	399,738	227,316	172,422	236,994	32,468	2,316	55,664	115,320	16,691
5 (1993)	355,786	211,993	143,793	215,139	29,363	1,989	49,391	107,423	14,912
6 (1994)	321,473	198,873	122,600	203,217	26,076	1,520	44,508	106,449	14,809
7 (1995)	293,703	186,823	106,880	188,409	26,004	1,321	39,895	98,696	13,867
8 (1996)	298,775	190,620	108,155	188,683	26,477	1,182	37,848	101,431	12,682
9 (1997)	316,703	208,186	108,517	204,824	28,661	1,055	36,196	116,180	11,399
10 (1998)	318,508	213,631	104,877	214,304	30,221	1,040	36,883	121,881	11,435
11 (1999)	297,505	197,984	99,521	201,872	29,825	917	36,464	111,082	10,727
12 (2000)	283,389	198,746	84,643	197,223	32,650	1,033	36,913	100,771	8,291
13 (2001)	284,336	204,054	80,282	204,367	32,400	1,265	36,952	107,373	8,153
14 (2002)	281,638	208,076	73,562	210,854	32,065	1,122	35,731	114,757	7,364
15 (2003)	270,954	208,281	62,673	210,121	30,339	1,214	33,057	118,083	7,304
16 (2004)	258,040	202,292	55,748	207,032	28,585	1,097	31,385	119,386	7,456
17 (2005)	233,356	182,778	50,578	184,370	26,191	853	28,576	104,982	7,627
18 (2006)	211,799	167,053	44,746	169,179	24,259	764	26,266	96,070	7,258
19 (2007)	194,650	154,687	39,963	156,860	22,358	740	24,852	89,431	7,375
20 (2008)	172,995	139,303	33,692	138,915	20,883	630	22,197	77,527	7,014
21 (2009)	172,050	138,105	33,945	136,594	20,209	551	20,930	76,751	7,145
22 (2010)	163,023	131,900	31,123	133,725	19,564	512	21,051	74,811	7,340
23 (2011)	150,844	122,879	27,965	122,985	19,048	511	20,076	65,948	7,332
24 (2012)	132,142	106,598	25,544	110,823	18,487	479	19,640	56,360	6,808
25 (2013)	121,284	97,355	23,929	97,737	17,167	397	18,319	47,043	6,412
26 (2014)	107,479	85,840	21,639	88,434	16,056	368	16,723	41,317	6,341
27 (2015)	93,395	72,701	20,694	75,293	14,570	353	14,758	33,486	6,235
28 (2016)	81,998	62,888	19,110	64,280	12,785	311	13,462	26,982	6,105
29 (2017)	73,353	56,386	16,967	57,325	11,457	296	12,151	23,474	—
資料出所	最高裁判所								警察庁

(注) 1. 道路交通保護事件とは、少年保護事件のうち道路交通法違反保護事件及び自動車の保管場所の確保等に関する法律違反保護事件の総称であり、一般保護事件とは、少年保護事件から前記道路交通保護事件を除いたものである。
 2. 家庭裁判所少年保護事件新規受理人員及び家庭裁判所一般保護事件既済人員には、14歳未満及び20歳以上を若干含む。
 3. 最高裁判所資料による平成29年の数値は、速報値である。

1. 人口

巻末1 年齢別・男女別30歳未満人口（平成29年10月1日現在）

（単位：千人）

	総人口	30歳未満	年齢別					
			0～4歳	5～9歳	10～14歳	15～19歳	20～24歳	25～29歳
男性	61,655 (48.7%)	17,490 (51.3%)	2,513 (51.2%)	2,690 (51.2%)	2,781 (51.2%)	3,079 (51.4%)	3,205 (51.5%)	3,222 (51.2%)
女性	65,051 (51.3%)	16,616 (48.7%)	2,396 (48.8%)	2,561 (48.8%)	2,651 (48.8%)	2,916 (48.6%)	3,023 (48.5%)	3,069 (48.8%)
計	126,706	34,106	4,909	5,251	5,432	5,995	6,228	6,291

（出典）総務省「人口推計（平成29年10月1日確定値）」
 （注）括弧内は当該属性別人口に占める男女の割合。

2. 体格

巻末2-1. 出生時の体重

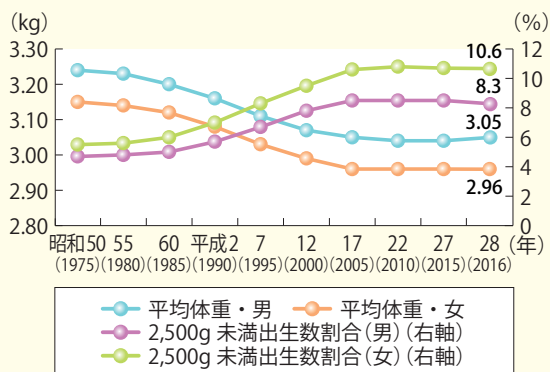

（出典）厚生労働省「人口動態統計」

巻末2-2. 幼児の身長・体重（平均値）

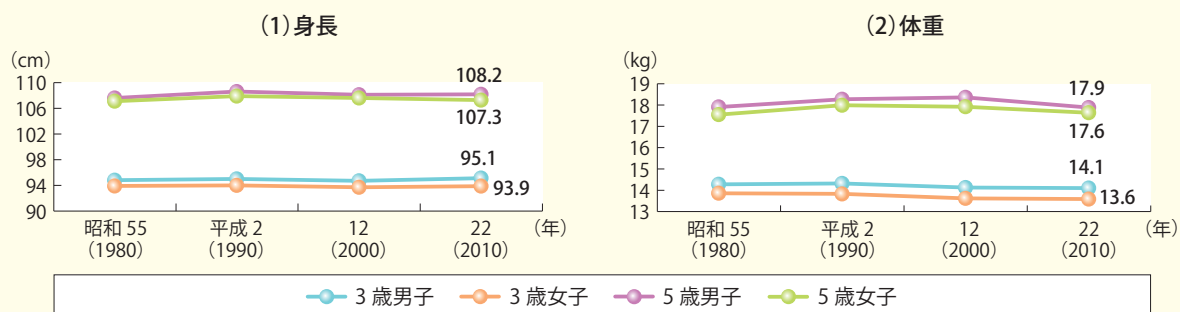

（出典）厚生労働省「乳幼児身体発育調査」

巻末2-3. 小学生・中学生・高校生の身長・体重（平均値）

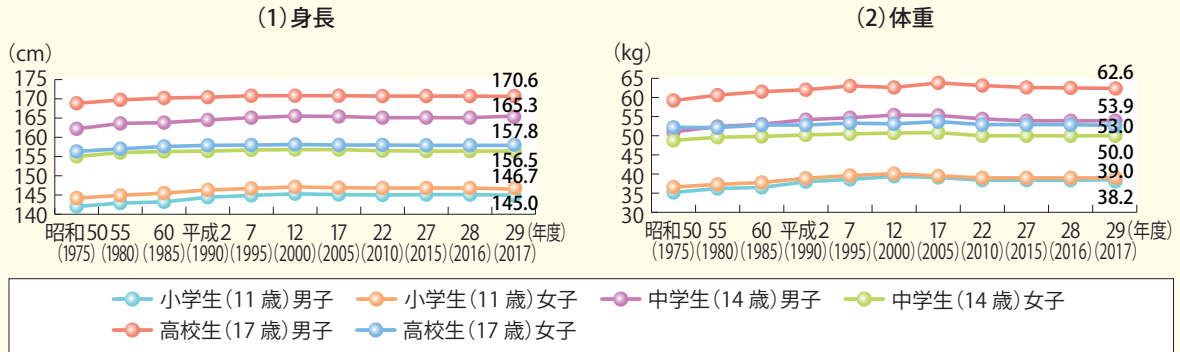

(出典) 文部科学省「学校保健統計」

3. 疾病

巻末3-1. 受療率・推計患者数（傷病分類別構成割合）

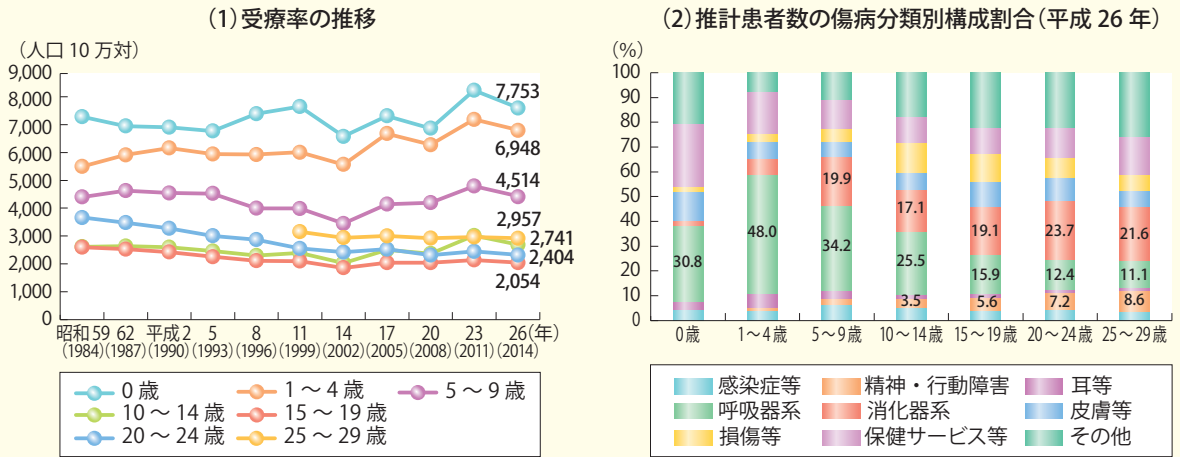

(出典) 厚生労働省「患者調査」

(注) 1. 受療率とは、推計患者数を人口10万対であらわした数である。

2. 平成23年は、宮城県石巻医療圏、気仙沼医療圏及び福島県を除いた数値である。

3. (2)の凡例の「患者調査」上の分類名は以下のとおり。

感染症等：「感染症及び寄生虫症」、精神・行動障害：「精神及び行動の障害」、耳等：「耳及び乳様突起の疾患」、呼吸器系：「呼吸器系の疾患」、消化器系：「消化器系の疾患」、皮膚等：「皮膚及び皮下組織の疾患」、損傷等：「損傷、中毒及びその他の外因の影響」、保健サービス等：「健康状態に影響を及ぼす要因及び保健サービスの利用」



巻末3-2. 主な疾病・異常の状況

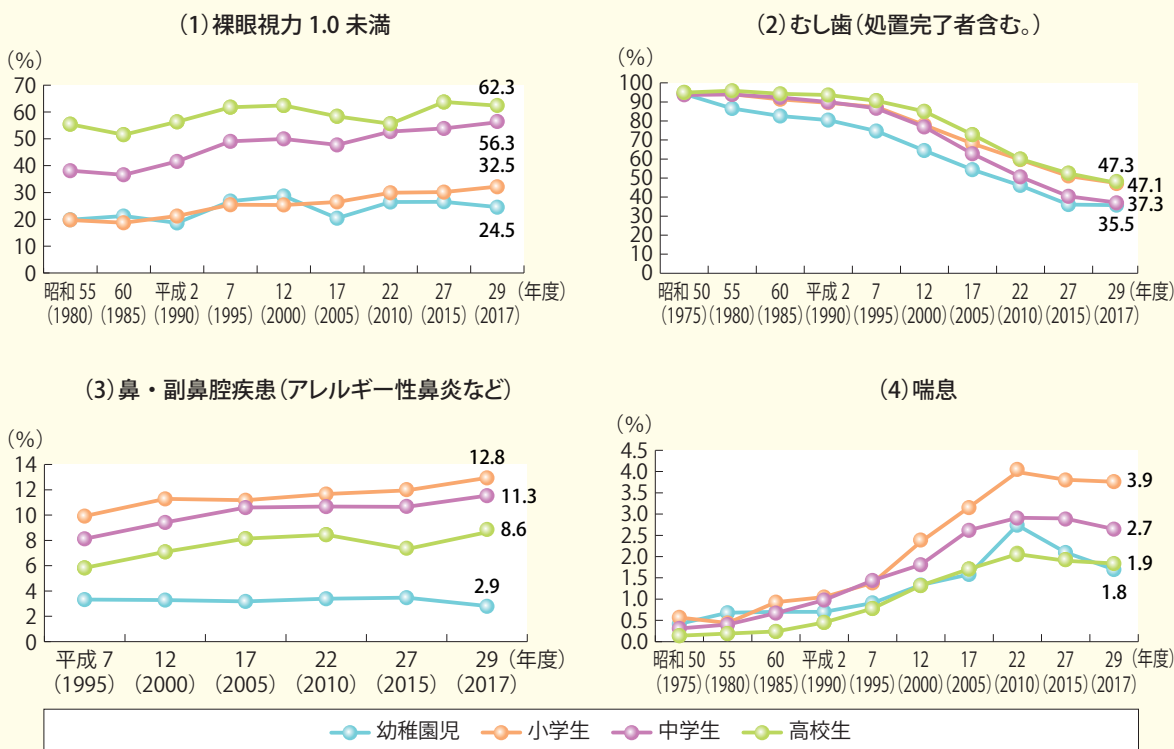

(出典) 文部科学省「学校保健統計」
(注) 幼稚園児は5歳児のみ

4. 教育

巻末4-1. 幼稚園・保育所・幼保連携型認定こども園の箇所数、利用状況

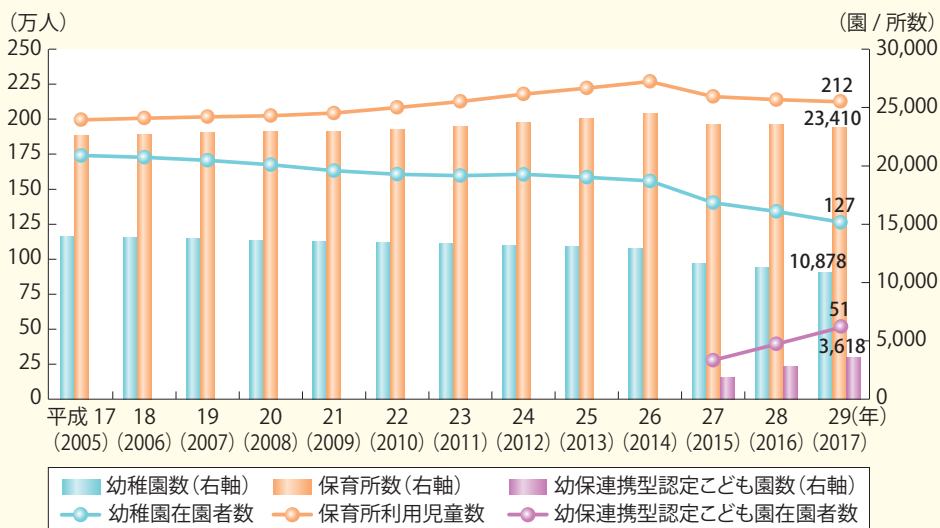

(出典) 文部科学省「学校基本統計」、厚生労働省「保育所関連状況取りまとめ」、内閣府「認定こども園に関する状況について」
(備考) 1. 幼稚園及び保育所の在園者数/利用児童数、幼稚園数/保育所数には、認定こども園の認定を受けた幼稚園及び保育所の在園者数/利用児童数、幼稚園数/保育所数を含む。
2. 平成27年4月から、子ども・子育て支援新制度が施行されたことに伴い、平成27年より、幼保連携型認定こども園の項目を追加している。
3. 「幼稚園在園者数」及び「幼稚園数」については各年5月時点、それ以外は各年4月時点。

巻末4-2. 就学前教育・保育の構成割合(平成21年)

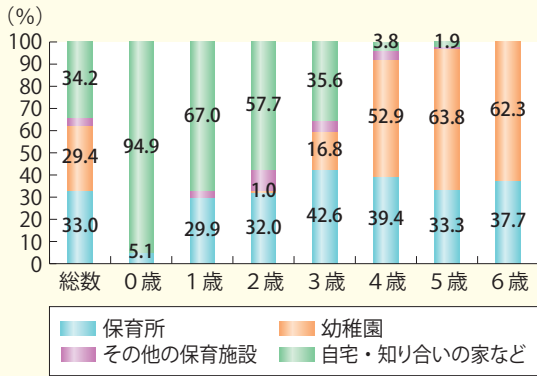

(出典) 厚生労働省「全国家庭児童調査」
 (注) 1. その他の保育施設とは、事業所内保育施設、認可外保育施設などのこと。
 2. 自宅・知り合いの家などは、親、ベビーシッター、親類、知り合いなどのこと。

巻末4-3. 待機児童数

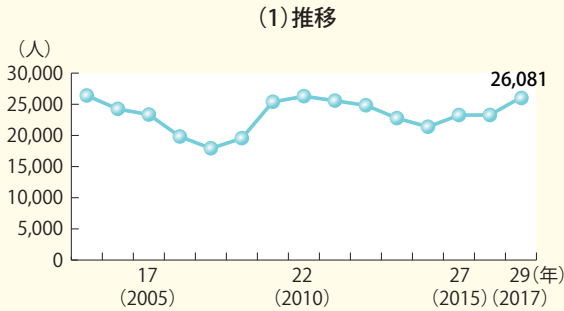

(出典) 厚生労働省「保育所関連状況取りまとめ」

(2) 年齢別構成比(平成29年)

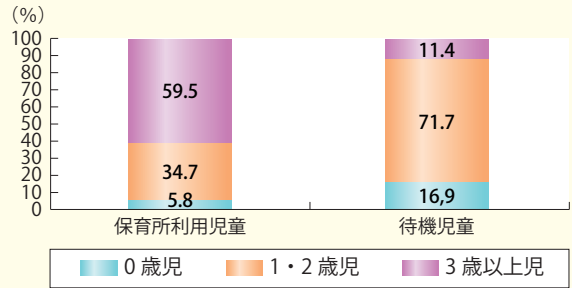

巻末4-4. 学校系統図

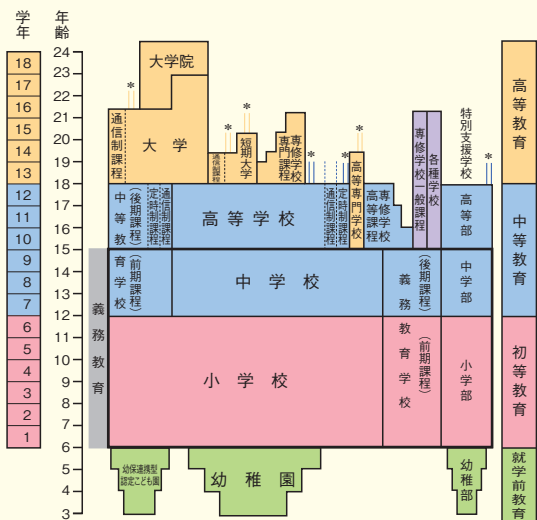

(注) 1. *印は専攻科を示す。
 2. 高等学校、中等教育学校後期課程、大学、短期大学、特別支援学校高等部には修業年限1年以上の別科を置くことができる。
 3. 幼保連携型認定こども園は、学校かつ児童福祉施設であり0~2歳児も入園することができる。
 4. 専修学校の一般課程と各種学校については年齢や入学資格を一律に定めていない。

巻末4-5. 教育種別在学者数

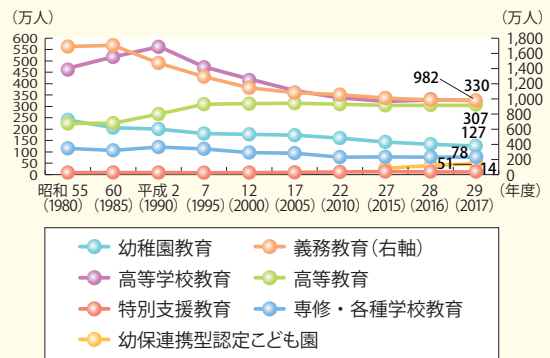

(出典) 文部科学省「学校基本統計」
 (注) 1. 平成27年4月から子ども・子育て支援新制度が施行されたことに伴い、平成27年度より幼保連携型認定こども園を追加している。
 2. 義務教育とは小学校、中学校、義務教育学校、中等教育学校前期課程を、高等学校教育とは高等学校、中等教育学校後期課程を、高等教育とは高等専門学校、短期大学、大学を、特別支援教育は特別支援学校(平成18年度までは盲聾養護学校の合計)を、それぞれ指す。
 3. 高等学校は本科・専攻科・別科の生徒を、短期大学は本科学士のほか専攻科・別科の学生と聴講生などを、大学は学部学生のほか大学院・専攻科・別科の学生と聴講生・研究生などを、それぞれ含む。

巻末4-6. 学校数・在学者数（平成29年5月1日現在）

区 分	学校数（校）	在学者数		
		計（人）	男子（人）	女子（人）
計	56,696	18,967,873	9,726,577	9,159,888
幼稚園	10,878	1,339,761	643,621	628,297
幼保連携型認定こども園	3,673	397,587	259,528	246,212
義務教育	30,521	9,928,465	5,024,146	4,796,705
小学校	20,095	6,483,515	3,300,450	3,148,208
中学校	10,325	3,406,029	1,704,156	1,629,178
中等教育学校（前期課程）	53	16,551	8,117	8,372
義務教育学校	48	22,370	11,423	10,947
高等学校教育	4,960	3,325,219	1,663,075	1,633,301
高等学校	4,907	3,309,342	1,655,026	1,625,221
中等教育学校（後期課程）	(53)	15,877	8,049	8,080
高等教育	1,174	3,059,742	1,687,964	1,384,466
高等専門学校	57	57,658	46,926	10,675
短期大学	337	128,460	14,051	109,898
大学	780	2,873,624	1,626,987	1,263,893
特別支援学校	1,135	139,821	93,100	48,844
専修学校、各種学校	4,355	777,278	355,143	422,063
専修学校	3,172	656,649	290,173	365,081
各種学校	1,183	120,629	64,970	56,982

（出典）文部科学省「学校基本統計」

（注）1. 平成27年4月から子ども・子育て支援新制度が施行されたことに伴い、平成27年度より幼保連携型認定こども園を追加している。

2. 学校教育法の改正により、新たに「義務教育学校」が設置されたことに伴い、平成28年度より義務教育学校を追加している。

3. 在学者数は、高等学校は本科・専攻科・別科の生徒を、高等専門学校は専攻科の学生と聴講生・研究生などを、短期大学は本科学生のほか専攻科・別科の学生と聴講生などを、大学は学部学生のほか大学院・専攻科・別科の学生と聴講生・研究生などを、それぞれ含む。特別支援学校は幼稚園・小学部・中学部・高等部の合計。

4. 通信制の学校とその在学者は含んでいない。

5. 中等教育学校は、前期・後期課程に分けて計上しており、学校数が重複している。

5. 労働

巻末5-1. 労働力人口と労働力率

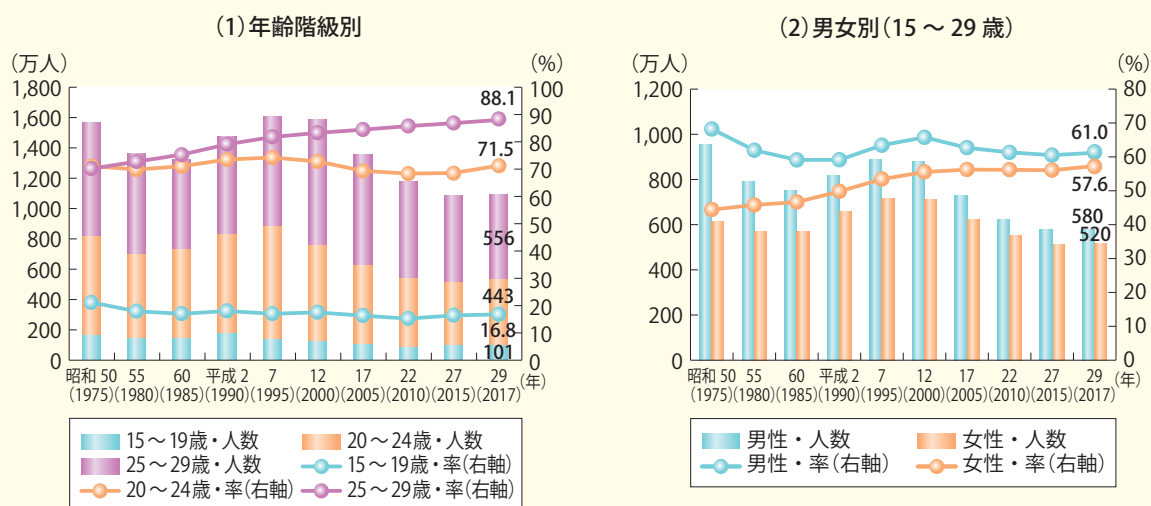

巻末5-2. 完全失業率

(1) 完全失業率

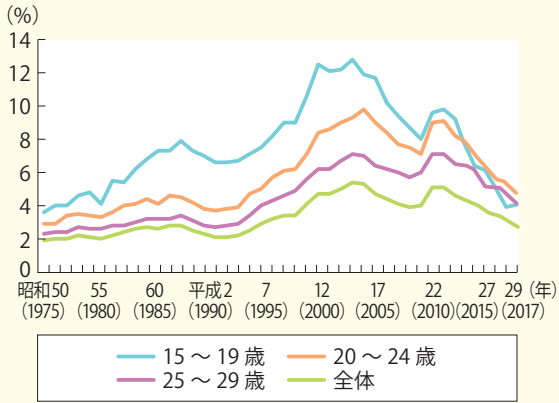

(2) 完全失業者数

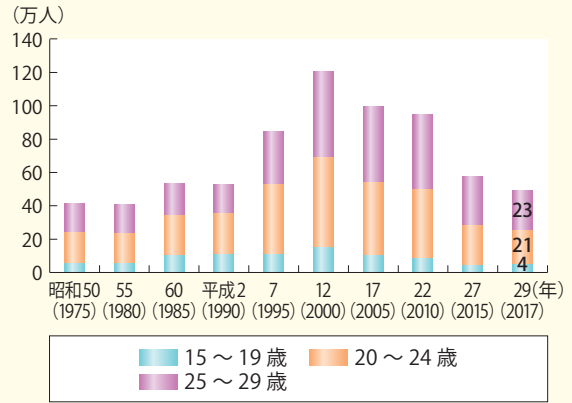

男性

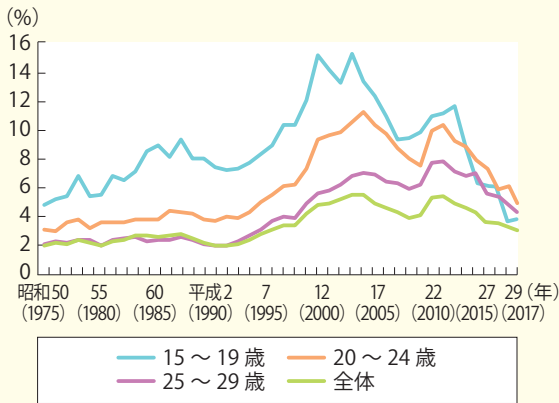

男性

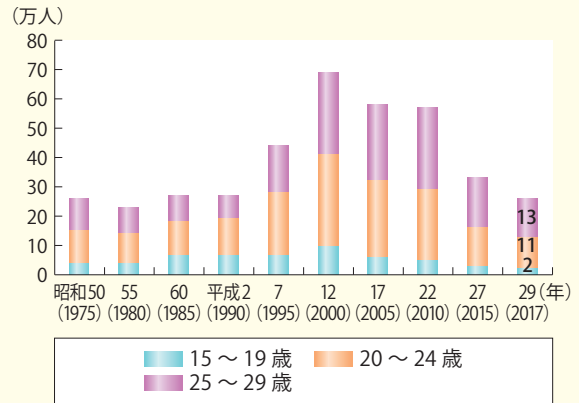

女性

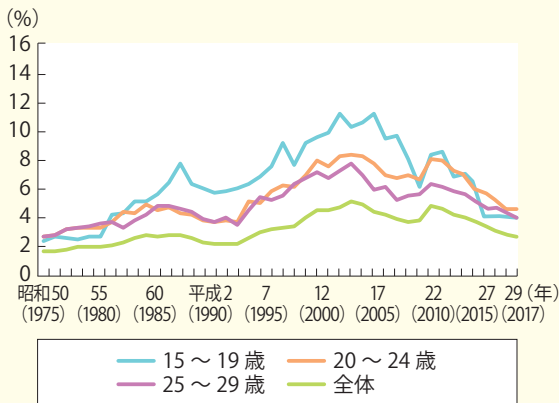

女性

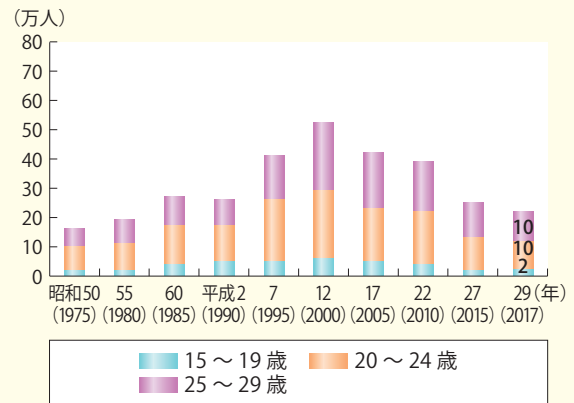

(出典) 総務省「労働力調査」

(注) 平成23年は岩手県、宮城県及び福島県において調査実施が一時困難となったため、補完的に推計した値を用いている。